การแถลงข่าวประจำสัปดาห์

วันพฤหัสบดีที่ ๒๕ กุมภาพันธ์ ๒๕๖๔ เวลา ๑๑.๓๐ น.

โดยนายธานี แสงรัตน์

อธิบดีกรมสารนิเทศและโฆษกกระทรวงการต่างประเทศ

LIVE

www.mfa.go.th | @mfathailand | กระทรวงการต่างประเทศ | MFA_Thailand | @MFAthai

นายธานี แสงรัตน์
Mr. Tanee Sangrat

อธิบดีกรมสารนิเทศและโฆษกกระทรวงการต่างประเทศ

Director-General of the Department of Information
and Spokesperson of the Ministry of Foreign Affairs
of the Kingdom of Thailand

LINE tsangrat17

@SangratTanee

082-954-2106

ผลการหารือ
ระหว่างนายกรัฐมนตรี/รัฐมนตรีว่าการกระทรวงการต่างประเทศ
กับรัฐมนตรีว่าการกระทรวงกลาโหมสหรัฐฯ

เมื่อวันที่ ๒๓ ก.พ. ๒๕๖๔ **พล.อ. ลอยด์ ออสติน รัฐมนตรีว่าการกระทรวงกลาโหมสหรัฐฯ** ได้โทรศัพท์ทางไกลมายัง**นายกรัฐมนตรีและรัฐมนตรีว่าการกระทรวงกลาโหม** ในโอกาสที่ พล.อ. ลอยด์ฯ เข้ารับตำแหน่งใหม่

ผลการเดินทางเยือนประเทศไทยของ
รัฐมนตรีว่าการกระทรวงการต่างประเทศอินโดนีเซีย

ผลการเดินทางเยือนประเทศไทยของ
รัฐมนตรีว่าการกระทรวงการต่างประเทศเมียนมา

รองนายกรัฐมนตรีและรัฐมนตรีว่าการกระทรวงการต่างประเทศ กล่าวถ้อยแถลงในการประชุม Human Rights Council สมัยที่ ๔๖ เมื่อวันที่ ๒๓ กุมภาพันธ์ ๒๕๖๔ ผ่านระบบทางไกล

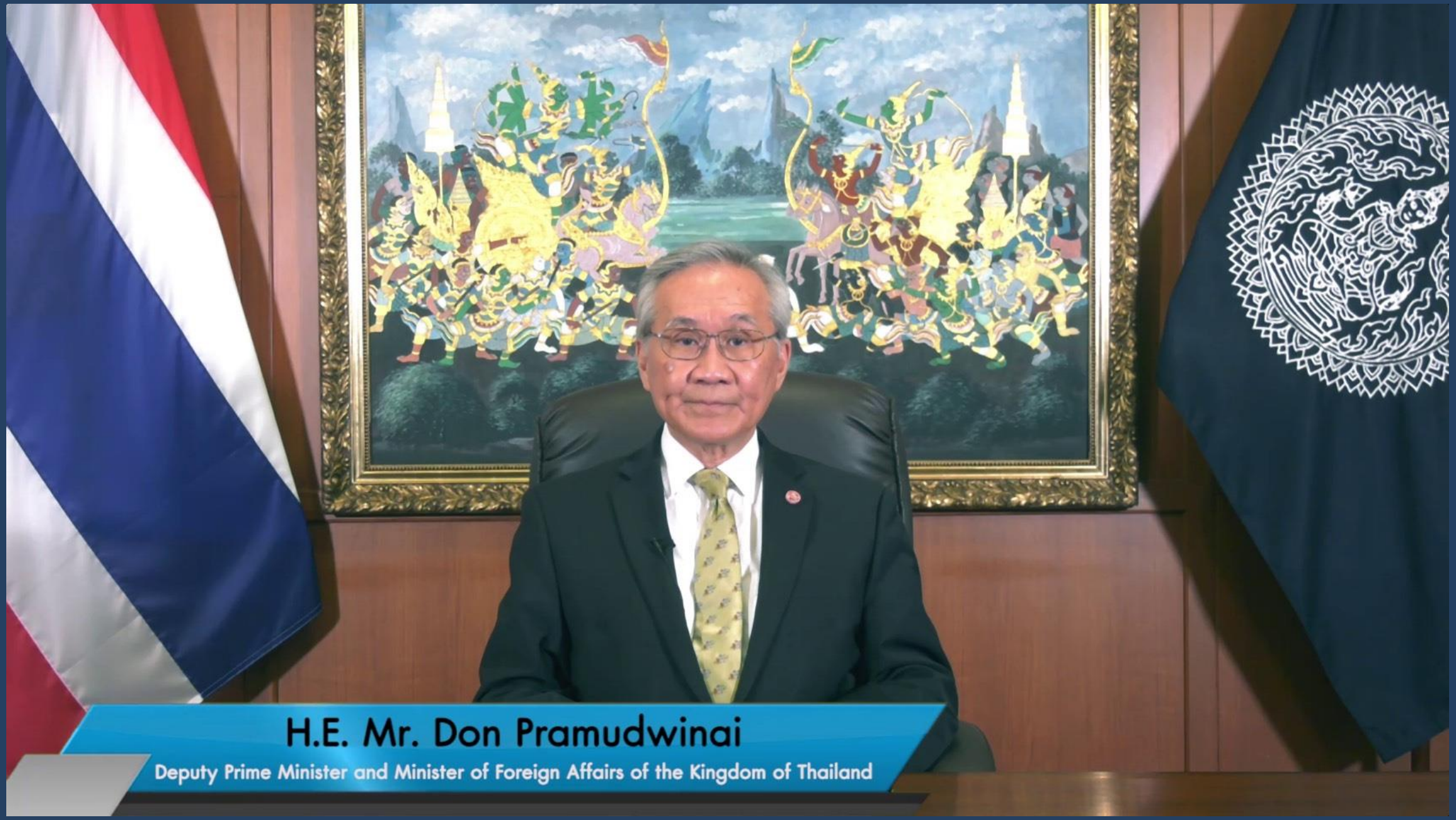
H.E. Mr. Don Pramudwinai
Deputy Prime Minister and Minister of Foreign Affairs of the Kingdom of Thailand

Welcome to the United Nations

English

UN Web TV

The United Nations Live & On Demand

Search UN Videos

Available languages: English

46th Regular Session of Human Rights Council

9:00am - High Level Segment

ผลการหารือระหว่างปลัดกระทรวงการต่างประเทศ กับรัฐมนตรีช่วยว่าการกระทรวงการต่างประเทศเวียดนาม เอกอัครราชทูตสวิตเซอร์แลนด์ เกาหลีเหนือ และเบลเยี่ยม ประจำประเทศไทย

Ministry of Foreign Affairs
of the Kingdom of Thailand

BỘ NGOẠI GIAO VIỆT NAM
MINISTRY OF FOREIGN AFFAIRS OF VIETNAM
MFA-MFS

การดูแลช่วยเหลือคนไทยในต่างประเทศ

รหัส ‘DCA19’

ถึงวันที่ ๓๑ มี.ค. ๒๕๖๔

ไม่มีค่าใช้จ่าย

สำหรับปรึกษาเรื่องโรคโควิด-๑๙

รหัส ‘DCA10’

ถึงวันที่ ๓๑ มี.ค. ๒๕๖๔

สำหรับ**ส่วนลดค่าบริการ**

ปรึกษาแพทย์เฉพาะทาง ๑๐%

ผลการเสวนา

New Normal: New Coolture in Digital Age

NEW NORMAL
COOLTURE
in Digital Age

คุยรอบโลกกับโฆษก กต.

Spokesman Live!!!

การสัมภาษณ์

"ประโยชน์ของไทยในคณะกรรมาธิการกฎหมายระหว่างประเทศ"

"Benefits of Thailand in the International Law Commission"

โดย ธานี แสงรัตน์

By Tanee Sangrat

อธิบดีกรมสารนิเทศ และโฆษกกระทรวงการต่างประเทศ

Director-General of the Information Department and MFA Spokesman

วันศุกร์ที่ ๒๖ กุมภาพันธ์ ๒๕๖๔

เวลา ๑๕.๓๐ – ๑๖.๐๐ น.

Join us live on MFA Thailand

and Saranrom Radio Facebook page.

Friday, 26 February 2021

at 15.30 – 16.00 hrs.

ดร. วิลาวรรณ มังคละธนะกุล

อธิบดีกรมสนธิสัญญาและกฎหมาย

with Dr. Vilawan Mangklatanakul,

Director-General,

Department of Treaties and Legal Affairs

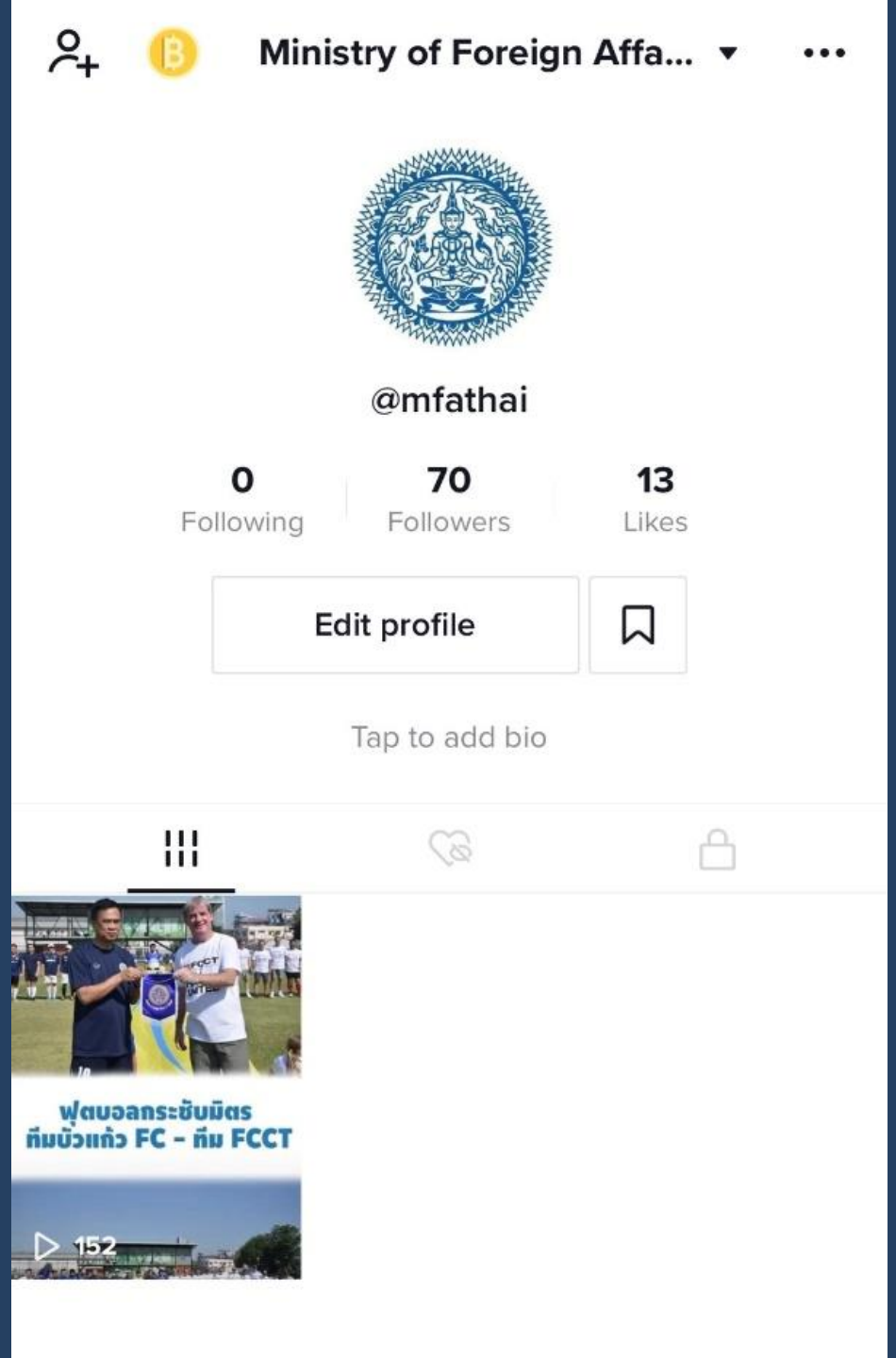

TikTok: @mfathai

นายธานี แสงรัตน์
Mr. Tanee Sangrat

อธิบดีกรมสารนิเทศและโฆษกกระทรวงการต่างประเทศ

Director-General of the Department of Information
and Spokesperson of the Ministry of Foreign Affairs
of the Kingdom of Thailand

LINE tsangrat17

@SangratTanee

082-954-2106

ช่องทางรับข้อมูลข่าวสาร จากกระทรวงการต่างประเทศ

Website
www.mfa.go.th

Facebook
กระทรวงการต่างประเทศ
Ministry of Foreign Affairs of the Kingdom of Thailand

Twitter
@MFAThai

Line
@mfa_thailand

Facebook
Saranrom Radio

Instagram
MFA_Thailand

TikTok
@mfathai

Follow us

THAI CONSULAR

แอปพลิเคชัน โหลดไว้อุ่นใจก่อนไปต่างประเทศ

เพียงแค่โหลด Thai Consular ให้เป็นเพื่อนเดินทางของคุณ อุ่นใจทุกครั้งที่เดินทางไปต่างประเทศกับข่าวด่วนเตือนภัย สายด่วนสถานทูตทั่วโลก และข้อมูลบริการงานกงสุลในมือคุณ

NEW

Internet Call

ติดต่อ Call Center กรมการกงสุล ได้ตลอด 24 ชม. ผ่านเครือข่าย Internet (ไม่เสียค่าโทรศัพท์ระหว่างประเทศ)

SOS แจ้งเหตุฉุกเฉิน

แจ้งเหตุฉุกเฉินในต่างประเทศ

Chatbot คุยกับหนูอุ่น

หนูอุ่น Chatbot น่ารัก ที่พร้อมหาคำตอบให้คุณเกี่ยวกับทุกบริการกงสุล และข้อควรรู้ก่อนไปต่างประเทศ

DOWNLOAD

App Store Google play

ติดต่อ
กรมการกงสุล

CALL CENTER 24 ชม.
0 2572 8442

“การทูตเพื่อประชาชน
ทุกแห่งหนเราดูแล”

#คนไทยไม่ทิ้งกัน