การแถลงข่าวประจำสัปดาห์

วันพฤหัสบดีที่ ๑๘ กุมภาพันธ์ ๒๕๖๔ เวลา ๑๑.๓๐ น.

โดยนายธานี แสงรัตน์

อธิบดีกรมสารนิเทศและโฆษกกระทรวงการต่างประเทศ

LIVE

นายธานี แสงรัตน์
Mr. Tanee Sangrat

อธิบดีกรมสารนิเทศและโฆษกกระทรวงการต่างประเทศ

Director-General of the Department of Information
and Spokesperson of the Ministry of Foreign Affairs
of the Kingdom of Thailand

LINE tsangrat17

@SangratTanee

082-954-2106

การหารือทวิภาคีระหว่างรองนายกรัฐมนตรี
และรัฐมนตรีว่าการกระทรวงการต่างประเทศ
กับเอกอัครราชทูตมองโกเลีย และรัสเซีย ประจำประเทศไทย

การหารือทวิภาคีระหว่าง
รองนายกรัฐมนตรีและรัฐมนตรีว่าการกระทรวงการต่างประเทศ
กับเอกอัครราชทูตรัสเซีย ประจำประเทศไทย

การหารือระหว่างปลัดกระทรวงการต่างประเทศ
กับเอกอัครราชทูต สปป.ลาว และ ฮังการี ประจำประเทศไทย

สหรัฐฯ ติดตามทวงคืนทับหลังปราสาทหนองหงส์ จ.บุรีรัมย์ และทับหลังปราสาทเขาโล้น จ.สระแก้ว และเตรียมส่งคืนสู่ประเทศไทย

การดำเนินการของกระทรวงการต่างประเทศเกี่ยวกับ
รายงานผลการดำเนินงานป้องกันและปราบปรามการค้ามนุษย์
หรือ TIP Report ของไทย ประจำปี ๒๕๖๓
โดยกระทรวงการต่างประเทศสหรัฐฯ

Speaking: **Caitlin Heidenreich, Waramon**

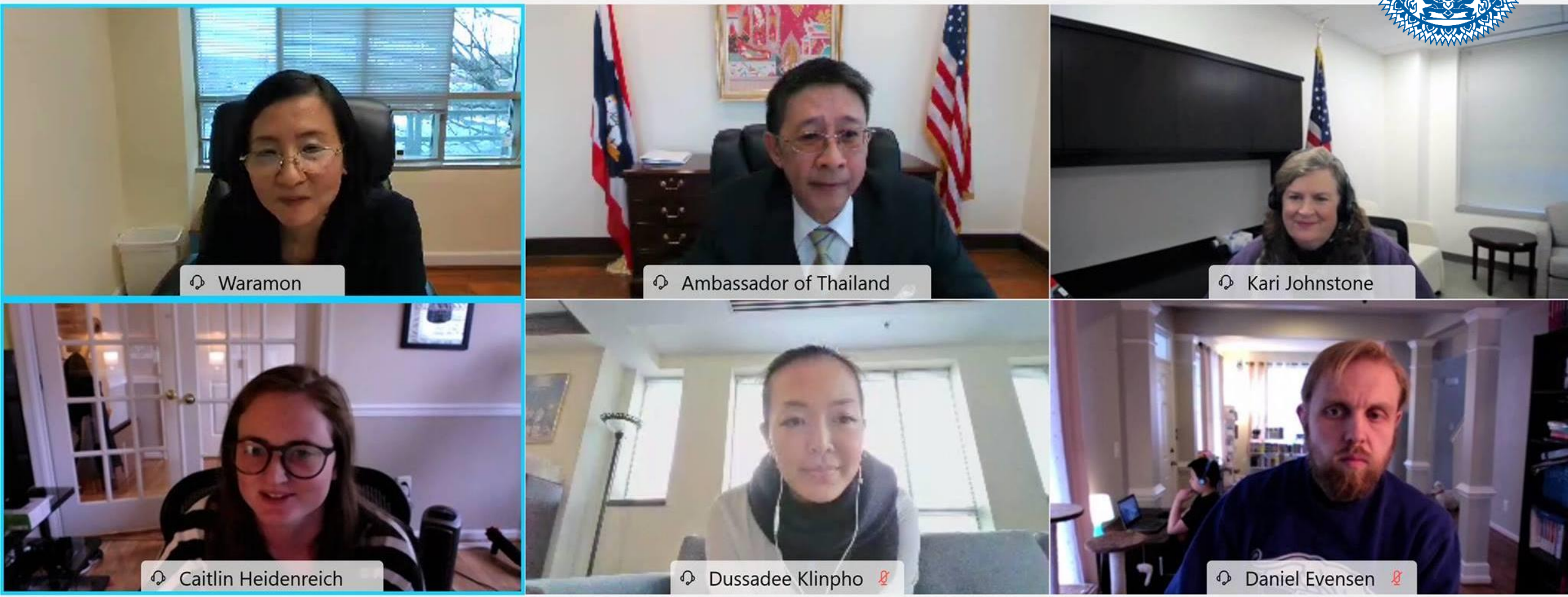

- รัฐบาลไทยให้ความสำคัญกับการป้องกันและปราบปรามการค้ามนุษย์เป็นวาระแห่งชาติ และมุ่งทำงานร่วมกับกระทรวงการต่างประเทศสหรัฐฯ
- การปราบปรามการค้ามนุษย์ของไทยใน ๓ ด้าน หรือ 3Ps ได้แก่
  - Prosecution (การดำเนินคดีและบังคับกฎหมาย)
  - Protection (การคุ้มครองช่วยเหลือ)
  - Prevention (การป้องกัน)

การดูแลช่วยเหลือคนไทยในต่างประเทศ

การดำเนินงานของสถานเอกอัครราชทูต ณ กรุงออสโล ส่งผลให้อัตราการติดโควิด-๑๙ ของชุมชนไทยในนอร์เวย์ ต่ำกว่าชุมชนต่างชาติอื่น ๆ

Royal Thai Embassy Oslo

@RoyalThaiEmbassyOslo · สถานกงสุลและสถานทูต

การเตือนคนไทยที่จะไปทำงานในตุรกี ในช่วงการแพร่ระบาดของโควิด-๑๙

ข่าวกรมการกงสุลเพื่อคนไทย
11 กุมภาพันธ์ 2564

เตือนคนไทยที่จะไปทำงานในตุรกี

ในช่วงสถานการณ์การแพร่ระบาดของโรคติดเชื้อไวรัสโคโรนา 2019

COVID-19

- อย่าหลงเชื่อคำชักชวนที่เกินจริงให้ไปทำงาน
- การเดินทางเข้าและพำนักในตุรกีโดยผิดวัตถุประสงค์ของประเภทการตรวจลงตรา (วีซ่า) อาจถูกจำคุกและถูกสั่งให้เดินทางออกนอกตุรกี และอาจไม่ได้รับอนุญาตให้เข้าตุรกีอีก (Blacklist)
- โปรดตรวจสอบตำแหน่งงานจากกรมการจัดหางาน
- ขณะนี้ มีความเสี่ยงสูงที่จะไม่มีงานทำ เพราะมาตรการควบคุมโรคโควิด 19 ซึ่งไม่เอื้ออำนวยต่อธุรกิจงานบริการ เช่น ห้ามนั่งในร้านอาหาร จำกัดการเดินทางไปยังสถานที่ที่มีคนรวมตัว และห้ามร้านสปาเปิดให้บริการ
- หากติดเชื้อโควิด 19 แต่ไม่แสดงอาการ และไม่มีประกันสุขภาพ โรงพยาบาลจะไม่รับตัวไว้รักษา

DCA Department of Consular Affairs
Call Center กรมการกงสุล กระทรวงการต่างประเทศ 02-572-8442
Hotline สถานเอกอัครราชทูต ณ กรุงอังการา +90-533-641-5698
Facebook: Royal Thai Embassy, Ankara

การให้ความช่วยเหลือกรณีชาวไทยที่ถูกทำร้ายจนเสียชีวิต ในนครซานฟรานซิสโก

ODLAWN
NERAL HOME

EXIT

การให้ความช่วยเหลือลูกเรือบรรทุกสินค้า Lanna Naree ในมัลดีฟส์

Royal Thai Embassy, Colombo
สถานเอกอัครราชทูตไทย ณ กรุงโคลัมโบ

@RTEColombo · หน่วยงานราชการ

คุยรอบโลกกับโฆษก กต.
Spokesman Live!!!

TICA
Thailand International Cooperation Agency

การสัมภาษณ์

นางสาวภัทรัตน์ หงษ์ทอง เอกอัครราชทูต ณ กรุงนิวเดลี

with H.E. Ms. Pattarat Hongtong, Ambassador of Thailand to the Republic of India

เรื่อง "บทบาทของไทยกับทิศทางความร่วมมือระหว่างประเทศหลังโควิด"
"Thailand's Roles and Trends of post-COVID International Cooperation"

โดย ธานี แสงรัตน์
By Tanee Sangrat

อธิบดีกรมสารนิเทศ
และโฆษกกระทรวงการต่างประเทศ

Director-General of the Information Department
and MFA Spokesman

วันศุกร์ที่ ๑๙ กุมภาพันธ์ ๒๕๖๔
เวลา ๑๕.๓๐ – ๑๖.๐๐ น.
Join us live on MFA Thailand
and Saranrom Radio Facebook page.
Friday, 19 February 2021
at 15.30 – 16.00 hrs.

ปีที่ 1 ฉบับปฐมฤกษ์ มีนาคม 2564

DLA MAGAZINE

เปิดโลกความสัมพันธ์ ไทย-ลาตินอเมริกา

กับการฟื้นฟูเศรษฐกิจหลังโควิด-19 ตาม BCG Model

ความสัมพันธ์ทางการทูต Relación diplomática Sociedad สังคม ตลาด Mercado การค้า Comercio Bienvenidos ยินดีต้อนรับ การลงทุน Inversión Moda แฟชั่น แหล่งทรัพยากร Recurso วาระแห่งชาติ Agenda nacional América Latina นวัตกรรม ลาตินอเมริกา Innovación Economía circular เศรษฐกิจยั่งยืน เศรษฐกิจหมุนเวียน Economía sostenible Bioeconomía เศรษฐกิจชีวภาพ Economía verde Ministerio เศรษฐกิจสีเขียว de Asuntos Exteriores กระทรวงการต่างประเทศ Medio ambiente การค้นพบ สิ่งแวดล้อม Descubrimiento Tailandia วัฒนธรรม ประเทศไทย Cultura Oportunidad โอกาส ธุรกิจ Negocio Potencial ศักยภาพ ชุมชน Pueblo Turismo การท่องเที่ยว

DISCOVER LATIN AMERICA

สัมภาษณ์พิเศษ

ผูกใจ ไทย-ลาตินอเมริกา

ผ่านความร่วมมือด้านเศรษฐกิจอย่างยั่งยืน โดย นายวิชชุ เวชชาชีวะ อธิบดีกรมอเมริกาและแปซิฟิกใต้ และนายมนตรี มหาพฤกษ์พงศ์ ประธานสภาธุรกิจ ไทย-ลาตินอเมริกา

เกร็ดความรู้ด้านเศรษฐกิจ

ของกลุ่มประเทศ Pacific Alliance

ดาวน์โหลดแอปฟรีที่

Google play

Download on the App Store

ลาตินอเมริกา ดินแดนแห่งนวัตกรรม และอุตสาหกรรมสร้างสรรค์

ช่องทางการติดต่อ

ASPAWATCH
AMERICAN AND SOUTH PACIFIC AFFAIRS
กรมอเมริกาและแปซิฟิกใต้

กรมอเมริกาและแปซิฟิกใต้
www.aspa.mfa.go.th

Department of American and South Pacific Affairs
กรมอเมริกาและแปซิฟิกใต้
facebook.com/AspaWatch

@aspawatch

@AspaWatch

แอปพลิเคชัน
DISCOVER
LATIN AMERICA

Discover Latin America
www.discoverlatinamerica.net

NEW NORMAL COOLTURE

in Digital Age

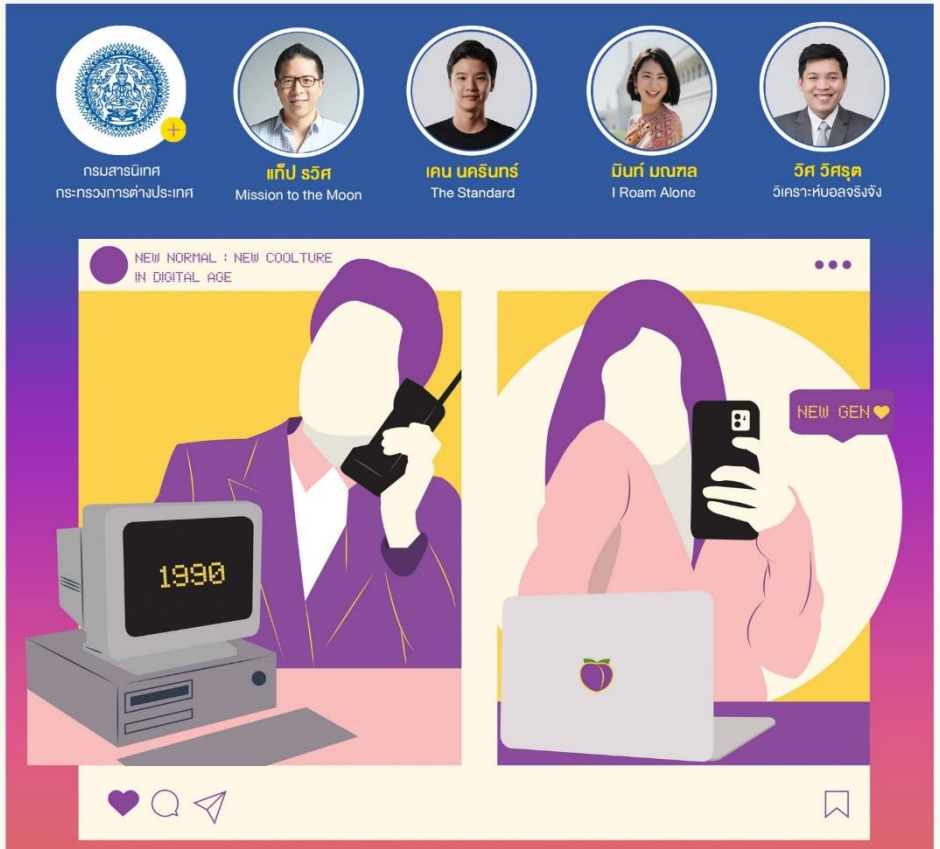

วันอังคารที่ 23 กุมภาพันธ์ 2564

โรงแรมอนันตรา สยาม

เวลา 8.30-14.00 น.

การแต่งกาย *Casual Chic*[2]

ผู้สนใจสามารถรับฟังการเสวนาผ่านทาง Facebook Live : @saranromradio

นายธานี แสงรัตน์
Mr. Tanee Sangrat

อธิบดีกรมสารนิเทศและโฆษกกระทรวงการต่างประเทศ

Director-General of the Department of Information
and Spokesperson of the Ministry of Foreign Affairs
of the Kingdom of Thailand

LINE tsangrat17

@SangratTanee

082-954-2106

ช่องทางติดต่อ กระทรวงการต่างประเทศ

Website
www.mfa.go.th

Facebook
กระทรวงการต่างประเทศ
Ministry of Foreign Affairs of the Kingdom of Thailand

Twitter
@MFAThai

Line
@mfa_thailand

Facebook
Saranrom Radio

Instagram
MFA_Thailand

THAI CONSULAR

แอปพลิเคชัน โหลดไว้อุ่นใจก่อนไปต่างประเทศ

เพียงแค่โหลด Thai Consular ให้เป็นเพื่อนเดินทางของคุณ อุ่นใจทุกครั้งที่เดินทางไปต่างประเทศกับข่าวด่วนเตือนภัย สายด่วนสถานทูตทั่วโลก และข้อมูลบริการงานกงสุลในมือคุณ

NEW

Internet Call

ติดต่อ Call Center กรมการกงสุล ได้ตลอด 24 ชม. ผ่านเครือข่าย Internet (ไม่เสียค่าโทรศัพท์ระหว่างประเทศ)

SOS แจ้งเหตุฉุกเฉิน

แจ้งเหตุฉุกเฉินในต่างประเทศ

Chatbot คุยกับหนูอุ่น

หนูอุ่น Chatbot น่ารัก ที่พร้อมหาคำตอบให้คุณเกี่ยวกับทุกบริการกงสุล และข้อควรรู้ก่อนไปต่างประเทศ

DOWNLOAD

App Store Google play

ติดต่อ
กรมการกงสุล

CALL CENTER 24 ชม.
0 2572 8442

“การทูตเพื่อประชาชน
ทุกแห่งหนเราดูแล”

#คนไทยไม่ทิ้งกัน