

ใบรองการ

ปริญญ์ ปุณฺณโกศล

การศึกษาระดับปริญญาโท สาขาบริหารธุรกิจ

มหาวิทยาลัยราชภัฏวไลยอลงกรณ์

ณ วันที่ ๑๕ ตุลาคม ๒๕๖๕

Signature: *[Handwritten Signature]*
ตำแหน่ง: *[Handwritten Title]*

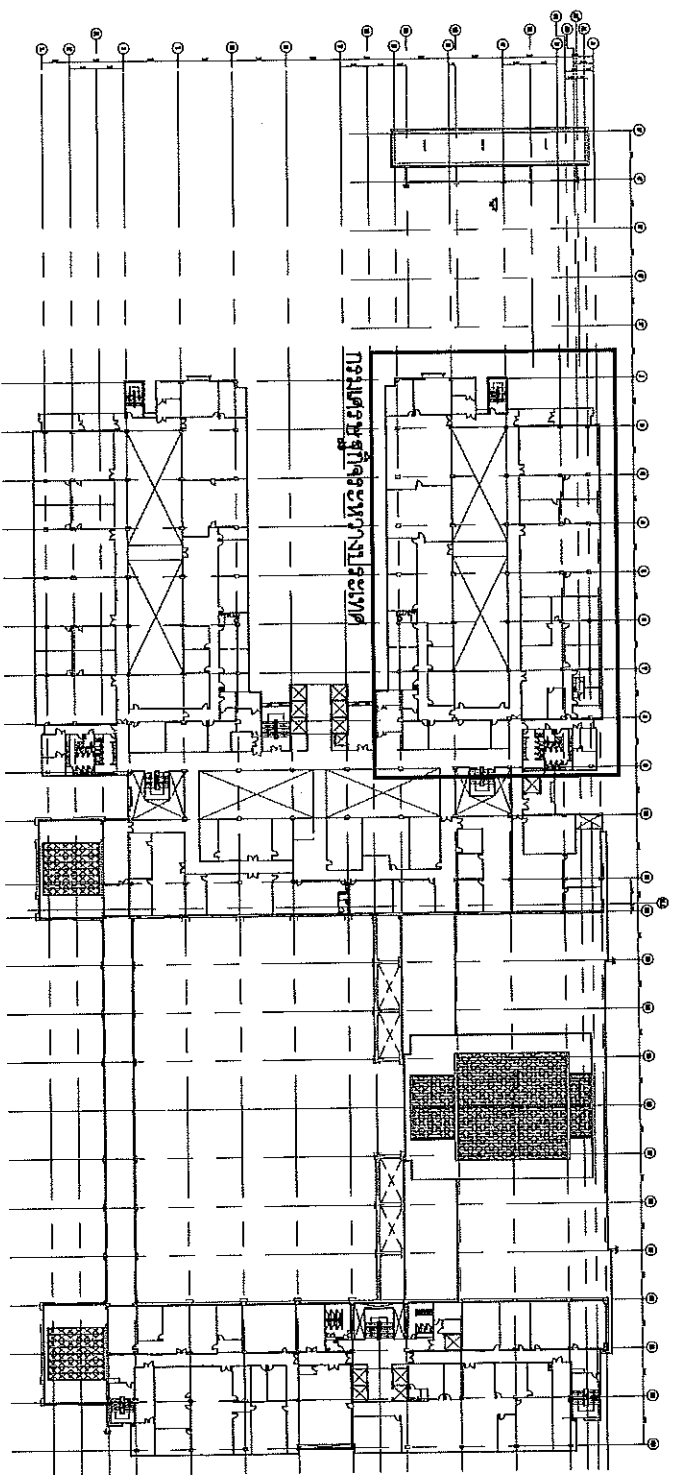

Учебный корпус 4
1:800

Сопра...
.....
.....
.....
.....

<p>Учебный корпус 4 (KEY PLAN)</p> <p>Кухня</p> <p>.....</p> <p>.....</p>		<p>Учебный корпус 4</p> <p>.....</p> <p>.....</p>	
<p>.....</p> <p>.....</p> <p>.....</p> <p>.....</p>	<p>.....</p> <p>.....</p> <p>.....</p> <p>.....</p>	<p>.....</p> <p>.....</p> <p>.....</p> <p>.....</p>	<p>.....</p> <p>.....</p> <p>.....</p> <p>.....</p>

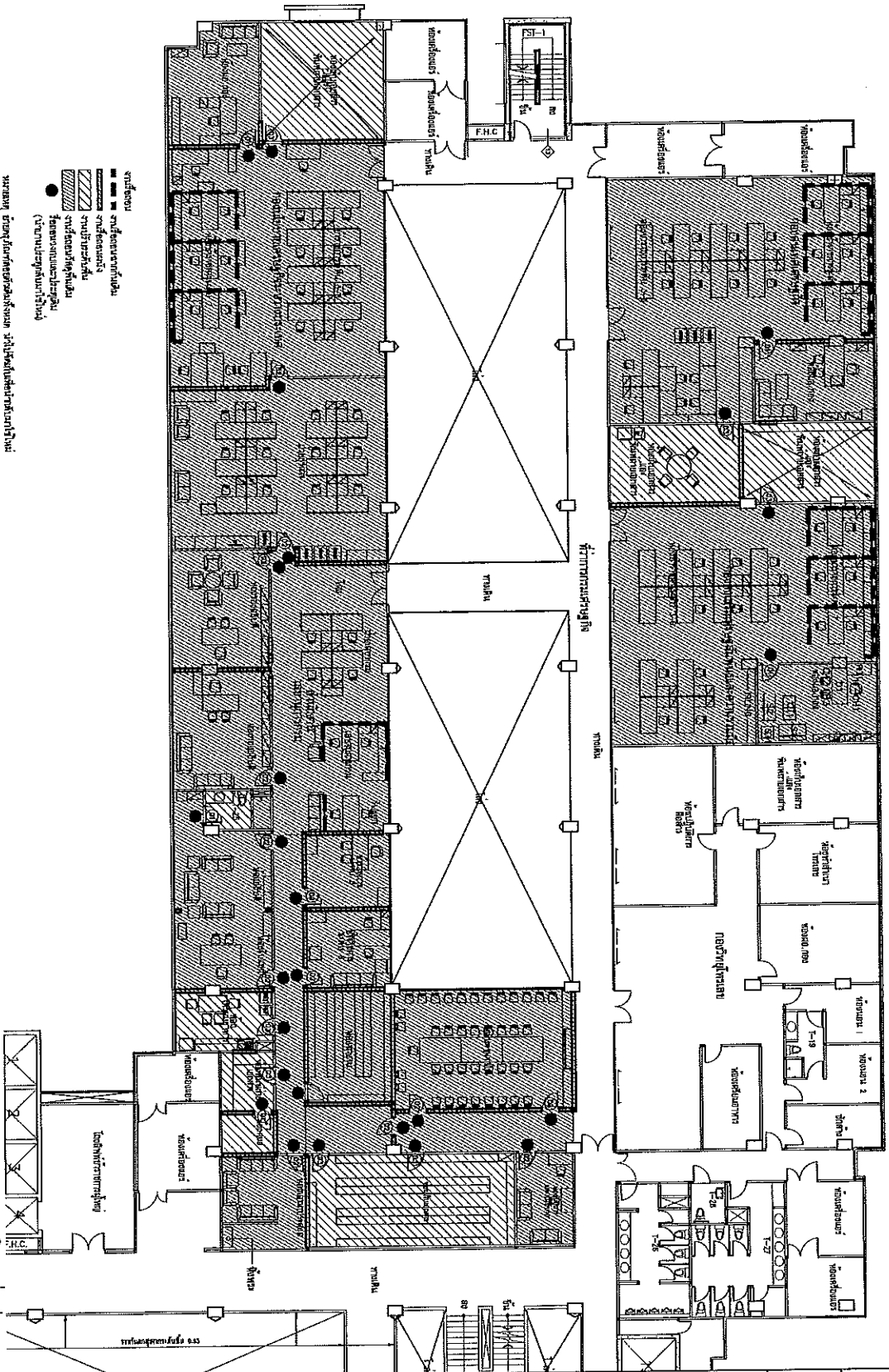

1:200

- បន្ទប់
- បន្ទប់រៀន/បន្ទប់បង្រៀន
- បន្ទប់ស្នាក់នៅ
- បន្ទប់ស្រាវជ្រាវ
- បន្ទប់ស្តុកទំព័រ
- បន្ទប់ប្រយុទ្ធនឹងជំងឺ (បណ្តោះអាសន្ន)

សម្រាប់ ប្រតិបត្តិការ និង ការងារ បណ្តាញ បណ្តាញ

លេខគម្រោង : ០២១

ឈ្មោះគម្រោង : គម្រោងសាងសង់ និង ប្រតិបត្តិការ បណ្តាញ បណ្តាញ

ឈ្មោះអ្នករៀបចំ : អ្នករៀបចំ

ឈ្មោះអ្នកត្រួតពិនិត្យ : អ្នកត្រួតពិនិត្យ

ថ្ងៃខែឆ្នាំ : ២០២១

ទីតាំង : ភ្នំពេញ

ស្ថាប័ន : ក្រសួងសុខាភិបាល

លេខទូរស័ព្ទ : ០៩០ ៩៧៦ ០០០

លេខទូរស័ព្ទផ្ទាល់ : ០៩០ ៩៧៦ ០០០

លេខទូរស័ព្ទបន្ត : ០៩០ ៩៧៦ ០០០

លេខទូរស័ព្ទតេឡិក្រាម : ០៩០ ៩៧៦ ០០០

លេខទូរស័ព្ទអ៊ិនធឺណិត : ០៩០ ៩៧៦ ០០០

លេខទូរស័ព្ទហត្ថស្នេហា : ០៩០ ៩៧៦ ០០០

លេខទូរស័ព្ទសំឡេង : ០៩០ ៩៧៦ ០០០

លេខទូរស័ព្ទទូរស័ព្ទ : ០៩០ ៩៧៦ ០០០

លេខទូរស័ព្ទទូរស័ព្ទ : ០៩០ ៩៧៦ ០០០

copy រដ្ឋបាលបណ្តាញ ក្រសួង សុខាភិបាល

<p>ឃ្លាំងស្តុកស្រូវ</p> <p>ការពិនិត្យបច្ចេកទេសសម្រាប់ការសាងសង់</p> <p>លេខគម្រោង: ៤</p>	
<p>ស្ថិតិ</p> <p>ឈ្មោះ: គុយវ៉ាត</p> <p>លេខគម្រោង: ៤</p> <p>កម្រិត: ៤-៣-០១</p> <p>កម្រិត: ៤-៣-០១</p> <p>កម្រិត: ៤-៣-០១</p> <p>កម្រិត: ៤-៣-០១</p>	<p>លេខគម្រោង: ៤</p> <p>កម្រិត: ៤-៣-០១</p> <p>កម្រិត: ៤-៣-០១</p> <p>កម្រិត: ៤-៣-០១</p> <p>កម្រិត: ៤-៣-០១</p>

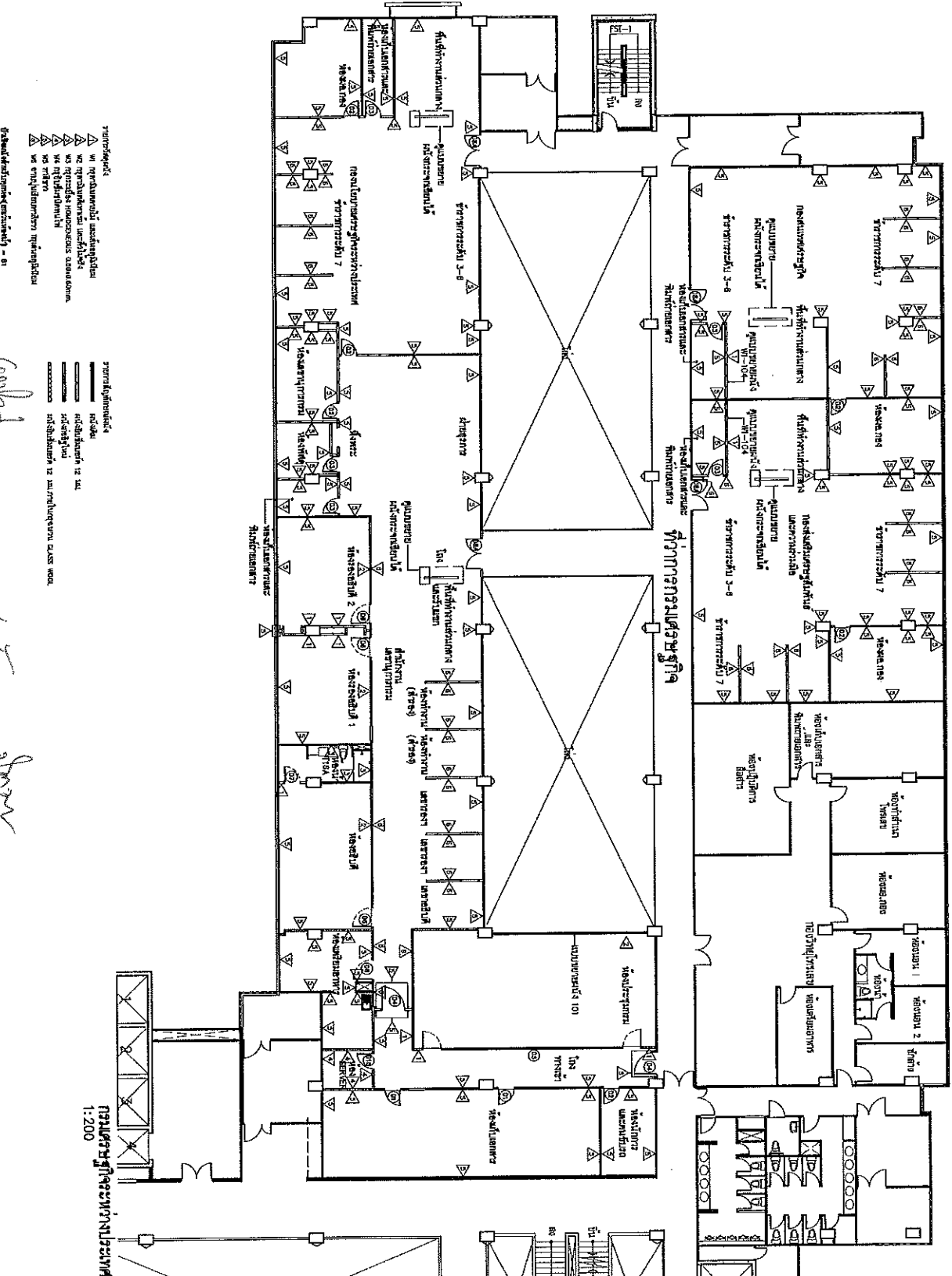

១ ឃ្លាំងស្តុកស្រូវ
 ២ ឃ្លាំងស្តុកស្រូវ
 ៣ ឃ្លាំងស្តុកស្រូវ
 ៤ ឃ្លាំងស្តុកស្រូវ
 ៥ ឃ្លាំងស្តុកស្រូវ
 ៦ ឃ្លាំងស្តុកស្រូវ
 ៧ ឃ្លាំងស្តុកស្រូវ

១ កន្លែងស្តុកស្រូវ
 ២ កន្លែងស្តុកស្រូវ
 ៣ កន្លែងស្តុកស្រូវ
 ៤ កន្លែងស្តុកស្រូវ
 ៥ កន្លែងស្តុកស្រូវ
 ៦ កន្លែងស្តុកស្រូវ
 ៧ កន្លែងស្តុកស្រូវ

១ កន្លែងស្តុកស្រូវ
 ២ កន្លែងស្តុកស្រូវ
 ៣ កន្លែងស្តុកស្រូវ
 ៤ កន្លែងស្តុកស្រូវ
 ៥ កន្លែងស្តុកស្រូវ
 ៦ កន្លែងស្តុកស្រូវ
 ៧ កន្លែងស្តុកស្រូវ

១ កន្លែងស្តុកស្រូវ
 ២ កន្លែងស្តុកស្រូវ
 ៣ កន្លែងស្តុកស្រូវ
 ៤ កន្លែងស្តុកស្រូវ
 ៥ កន្លែងស្តុកស្រូវ
 ៦ កន្លែងស្តុកស្រូវ
 ៧ កន្លែងស្តុកស្រូវ

១ កន្លែងស្តុកស្រូវ
 ២ កន្លែងស្តុកស្រូវ
 ៣ កន្លែងស្តុកស្រូវ
 ៤ កន្លែងស្តុកស្រូវ
 ៥ កន្លែងស្តុកស្រូវ
 ៦ កន្លែងស្តុកស្រូវ
 ៧ កន្លែងស្តុកស្រូវ

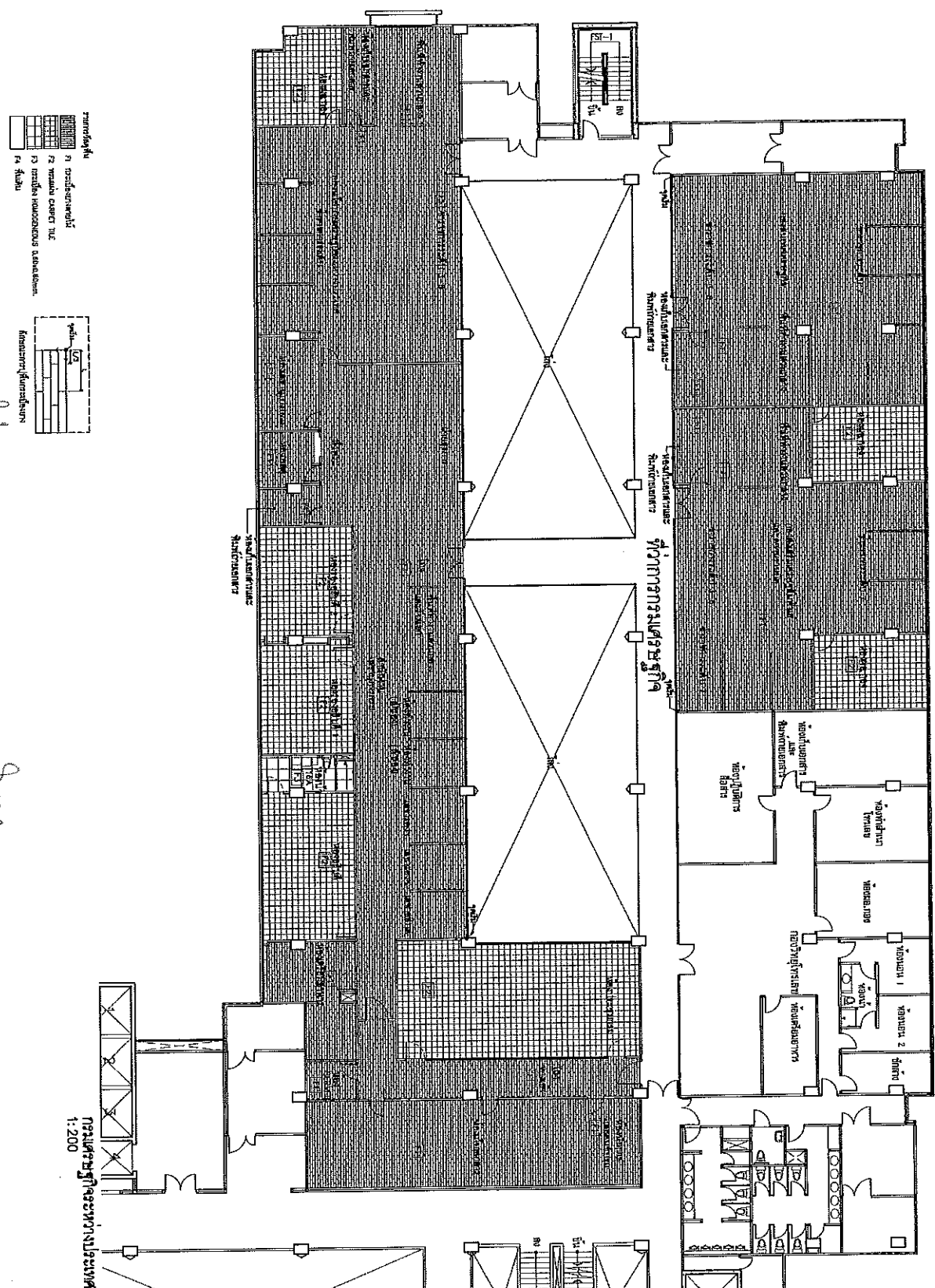

1- Գլխավոր մուտք
 2- Գլխավոր սրահ
 3- Գլխավոր աստիճան

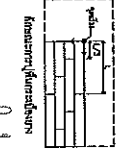

Կոթող: Սահմանափակ ընկերություն
 Գլխավոր արխիտեկտ: Գրիգորյան Գ. Գ.

Մասնագիտացված ընկերություն
 1:200

Կառուցման օբյեկտի անվանումը Կառուցման օբյեկտի հասցեն	
Մասնագետի անունը Կառուցման օբյեկտի հասցեն	Այլ տեղեկություններ Կառուցման օբյեկտի հասցեն
Կառուցման օբյեկտի հասցեն Կառուցման օբյեկտի հասցեն	Կառուցման օբյեկտի հասցեն Կառուցման օբյեկտի հասցեն

P

Մասնագետի անունը
 Կառուցման օբյեկտի հասցեն

Կառուցման օբյեկտի հասցեն
 Կառուցման օբյեկտի հասցեն

Կայան: Կենտրոնական թանգարանի մեծ սրահի 1-ին հարկի ցուցակահանում	
Մասնագիտացված ծախսերի ցուցակահանում	
Կազմակերպիչ: Կենտրոնական թանգարանի ղեկավարություն	
Վերջին համար:	Այսօրվա համար:
Կայանի համար:	Այսօրվա համար:
Տարի:	Համար:
Կայանի համար:	Այսօրվա համար:
Տարի:	Համար:

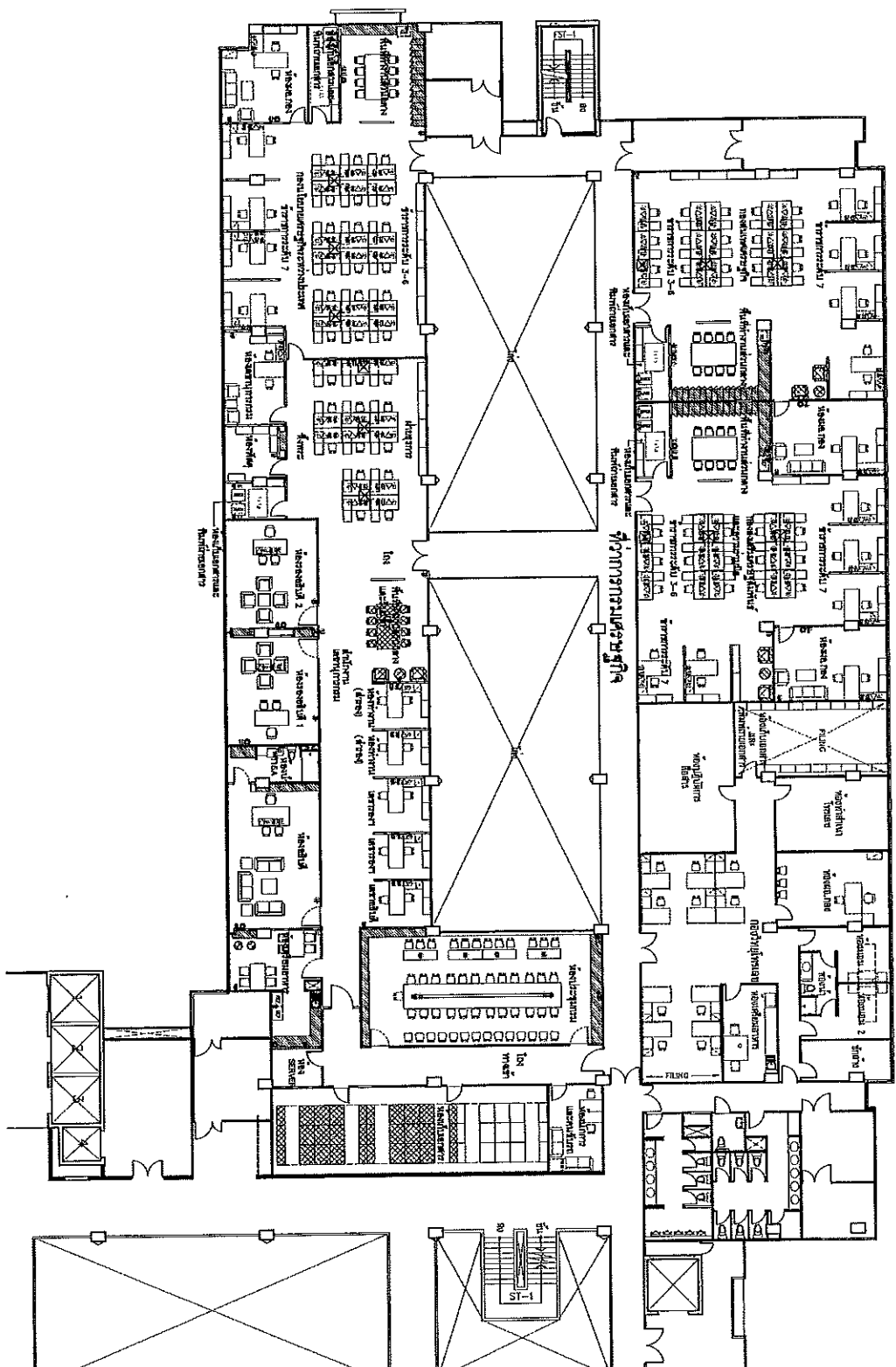

NOTE

- RECEPTION
- պահեստային սրահ
- COMPUTER CENTER
- TV CENTER
- Քանդակարան
- Վերականգնման սրահ
- Ֆոտոգրաֆիայի սրահ
- Գրքերի սրահ
- Պարզեցման սրահ
- Ստուգման սրահ
- Վերականգնման սրահ
- Ֆոտոգրաֆիայի սրահ
- Գրքերի սրահ
- Պարզեցման սրահ
- Ստուգման սրահ

Կայանի համար: 152511722172
 Այսօրվա համար: 1722172
 Տարի: 1722172

Մասնագիտացված ծախսերի ցուցակահանում
 1:200

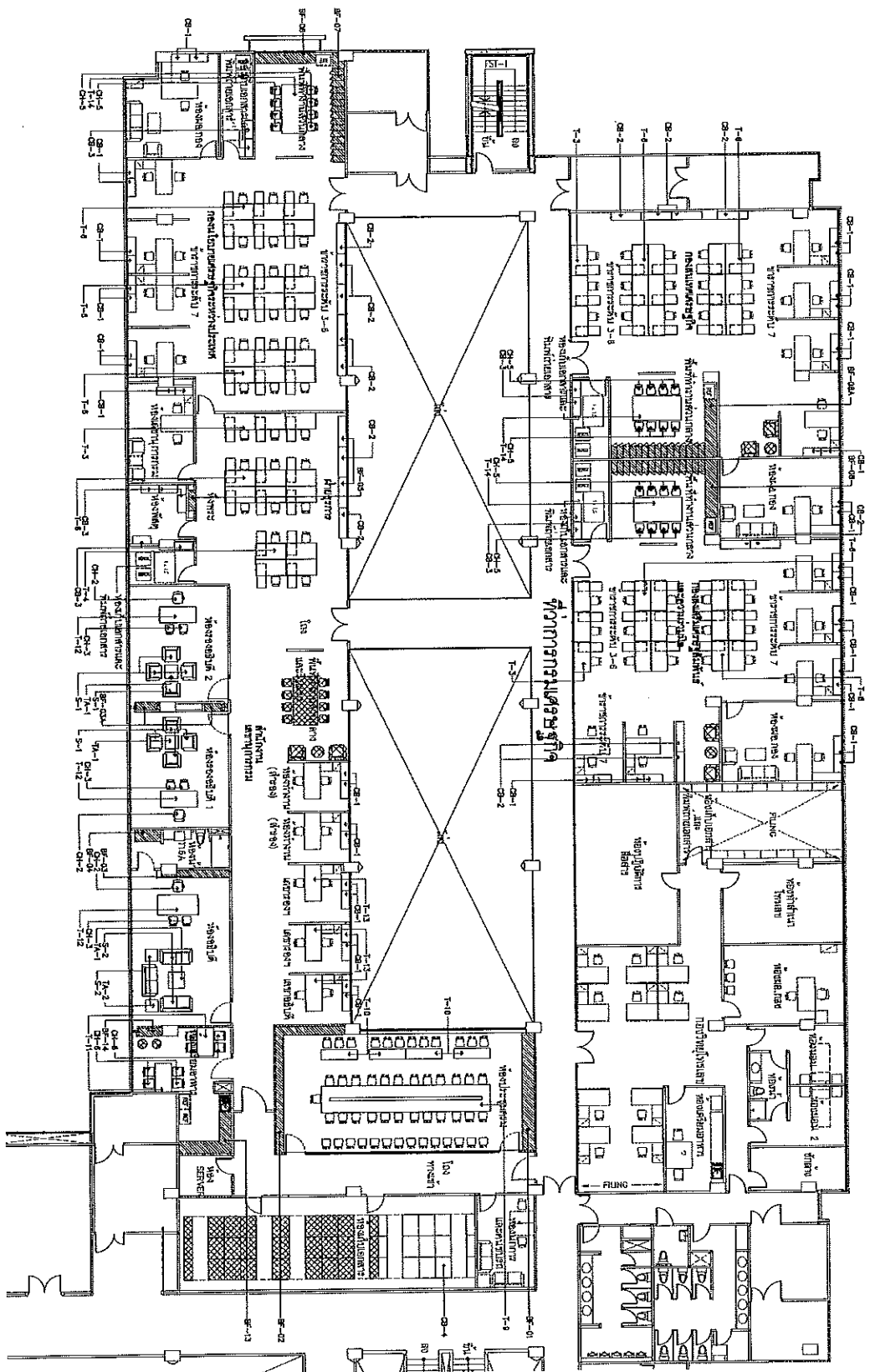

Copy ឃ្លានអនាម័យ ផ្សេង គ្រប់គ្រង គ្រប់គ្រង

គម្រោងផែនទីប្រតិបត្តិការសាលា
1:200

ឈ្មោះ : ឱកាសសិក្សាសាលា គម្រោងផែនទីប្រតិបត្តិការសាលា គ្រប់គ្រងសាលា	
គម្រោង : សម្រាប់ ប្រតិបត្តិការសាលា សាលា គ្រប់គ្រង	
រច្ខណៈ : គម្រោងផែនទីប្រតិបត្តិការ	
ឈ្មោះ : ប៊ុន យ៉ា	
លេខ : AB-01	
ថ្ងៃ : 196	ឆ្នាំ : 196
ទីស្នាក់ការកណ្តាល : ស្ថានភាពប្រតិបត្តិការ	

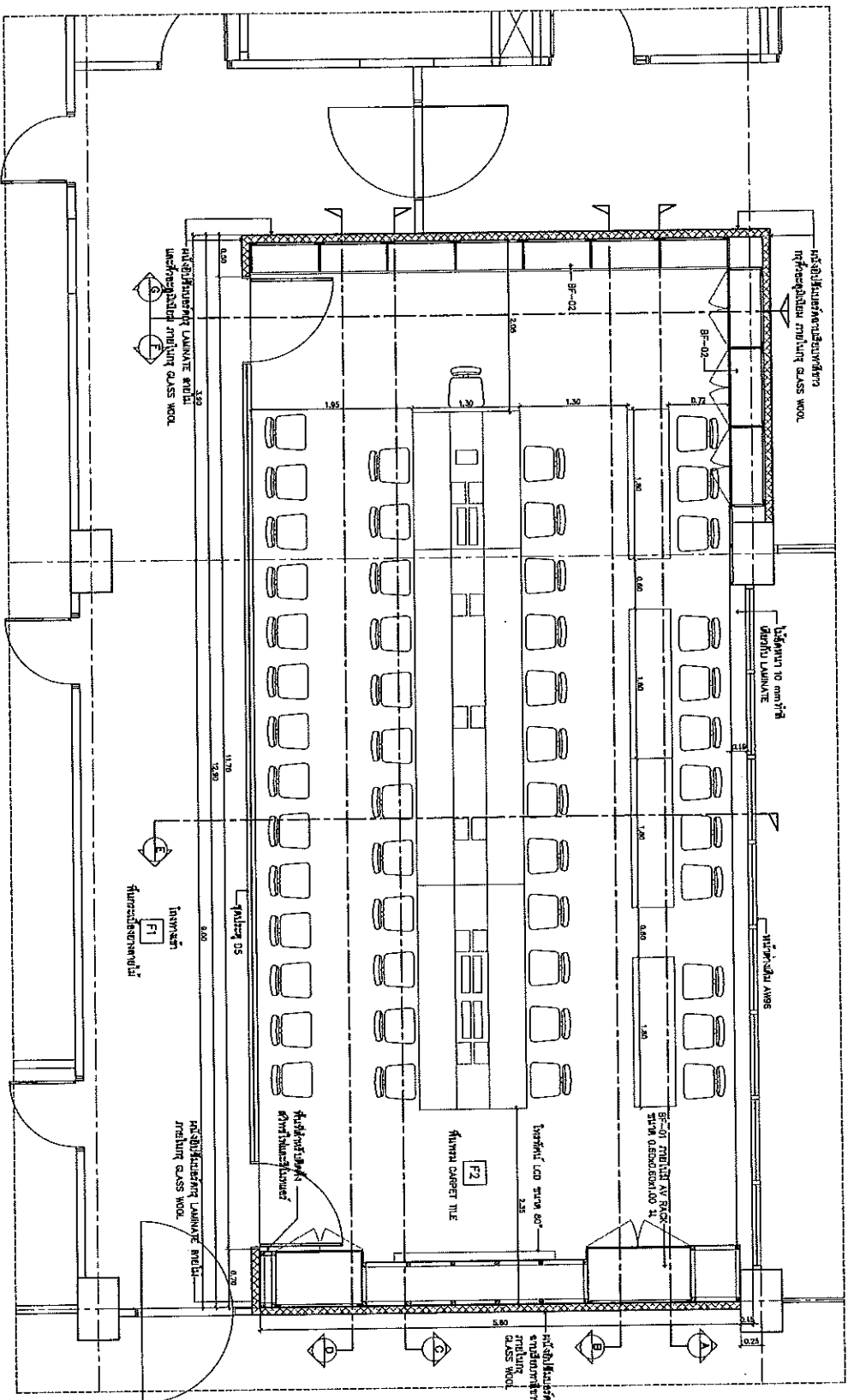

Denah Ruang Kelas
 1:50

Desain: *[Signature]*
 Disetujui: *[Signature]*
 Tanggal:

<p>Uraian : 1. Ruang Kelas 2. Ruang Guru 3. Ruang Siswa</p>	
<p>Detail : 1. Lantai 2. Dinding 3. Langit-langit</p>	
<p>Material : 1. Lantai 2. Dinding 3. Langit-langit</p>	
<p>Skala : 1:50</p>	
<p>Legenda : 1. Meja 2. Kursi 3. Pintu 4. Jendela</p>	
<p>Revisi : 1. Revisi 2. Revisi 3. Revisi</p>	

P

Uraian dan detail: 1:50
 1. Ruang Kelas
 2. Ruang Guru
 3. Ruang Siswa
 4. Ruang Toilet
 5. Ruang Kamar Mandi
 6. Ruang Gudang

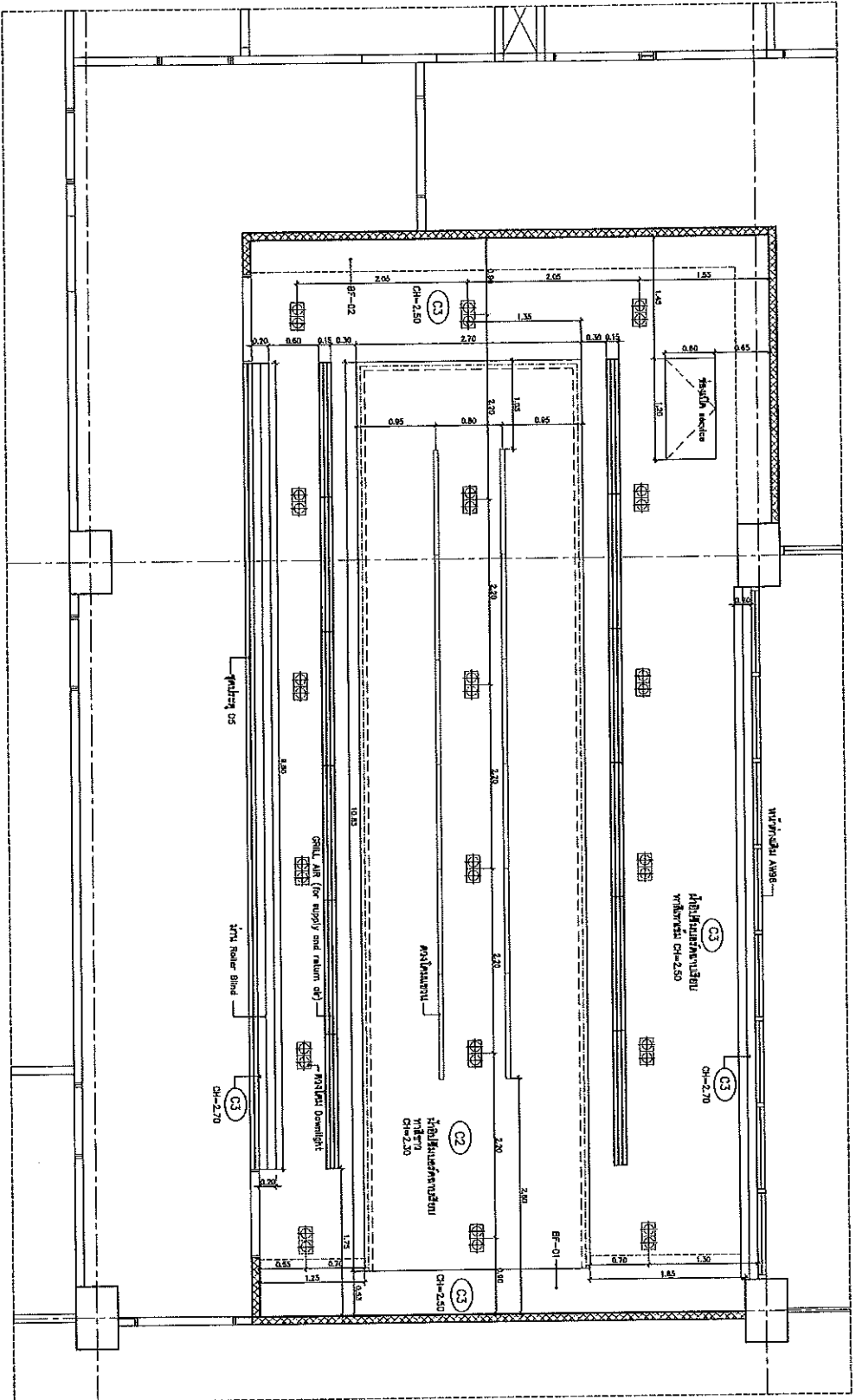

ԱՅՈՒՆԱԿՈՆՍՏՐԱԿՏԻ ՈՒՆԱԿՈՆՍՏՐԱԿՏՈՒՄ
 ԱՆՆԱԿՈՆՍՏՐԱԿՏԱԿԱՆ ԿՈՆՍՏՐԱԿՏԻՆԵՐԵՆ
 1:50

Հասցե: Կոնստանտինոս Կոնստանտինոս
 Կոնստանտինոս Կոնստանտինոս

Տարածք 1

ՆՏՐՈՒԿԱԿԱՆ ԿՈՆՍՏՐԱԿՏԻ ՈՒՆԱԿՈՆՍՏՐԱԿՏՈՒՄ
 ԱՆՆԱԿՈՆՍՏՐԱԿՏԱԿԱՆ ԿՈՆՍՏՐԱԿՏԻՆԵՐԵՆ

ՆԱԳԻԳԵՏ ԱՄՈՑՆԵՐՈՒՄ
 ՍԵՐՈՒՄ ԲՆԱԿԱՆԱԿՈՒՄ

Փուլ: 1
 Մաս: 1

ՆԱԳԻԳԵՏ ԱՄՈՑՆԵՐՈՒՄ ԿՈՆՍՏՐԱԿՏԻ ՈՒՆԱԿՈՆՍՏՐԱԿՏՈՒՄ

ՆԱԳԻԳԵՏ ԱՄՈՑՆԵՐՈՒՄ ԿՈՆՍՏՐԱԿՏԻ ՈՒՆԱԿՈՆՍՏՐԱԿՏՈՒՄ

Արձանագր. N:	ԱՆ-01.2
Փուլ:	1
Մաս:	1
Տեսակ:	ԱՆ-01.2
Ստորագր.:	
Արձանագր. N:	ԱՆ-01.2
Փուլ:	1
Մաս:	1
Տեսակ:	ԱՆ-01.2
Ստորագր.:	

Forma 1
Մեկնակազմի ընդհանուր ցանկ
Հանրային հաստատություններ

Սահմանափակումներ
 Գործընթացի մանրամասնումներ
 Գործընթացի դրամային մասնագրություններ

Վերջին փոփոխությունները
 Ընդ որում՝ ընդհանուր ընթացակարգի փոփոխությունները հանրային հաստատությունների մասին պետք է համապատասխանեցնել հանրային հաստատությունների մասին օրենսդրությանը:

Վերջին փոփոխությունների ամսաթիվը	Համալրման ամսաթիվը
Վերջին փոփոխությունների ամսաթիվը	Համալրման ամսաթիվը
Վերջին փոփոխությունների ամսաթիվը	Համալրման ամսաթիվը

Հավանաբար կատարված փոփոխություններ
 Վերջին փոփոխությունների ամսաթիվը: _____
 Համալրման ամսաթիվը: _____

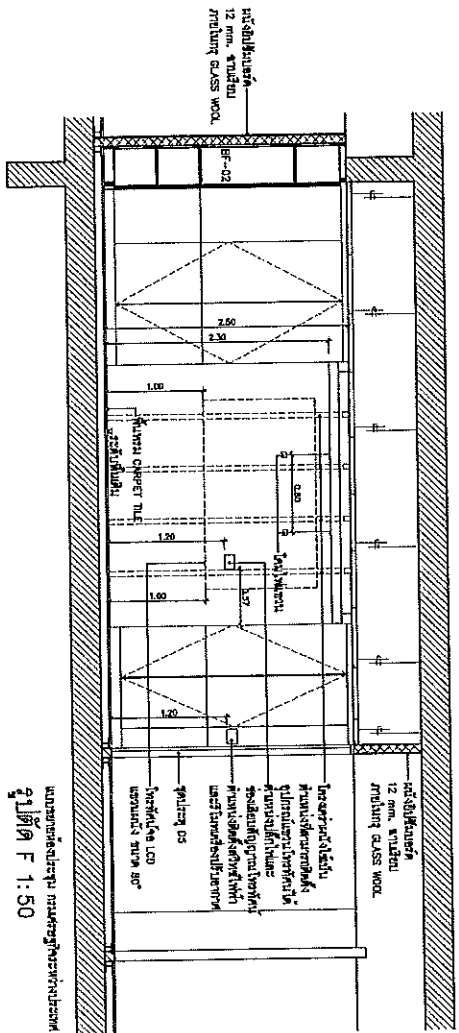
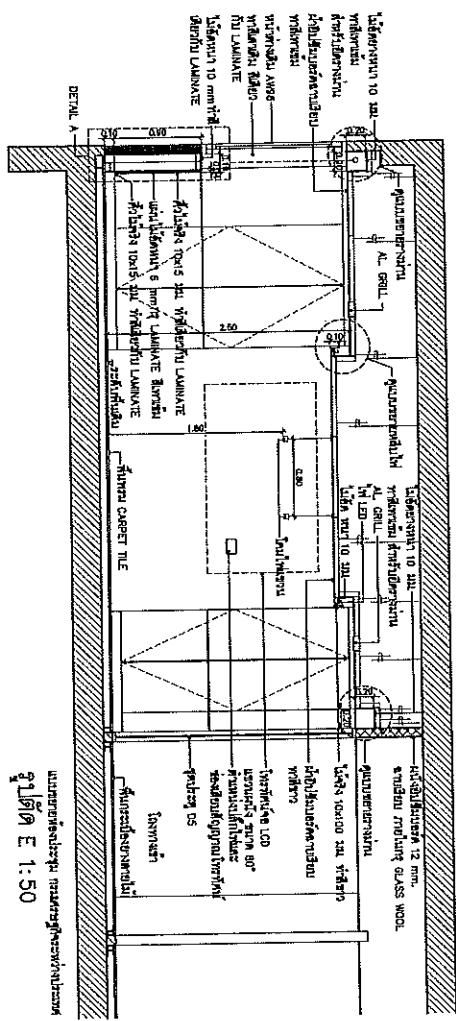

Կոպիա
 Սահմանափակումները
 ընդհանուր ցանկ
 (F: 1:50)

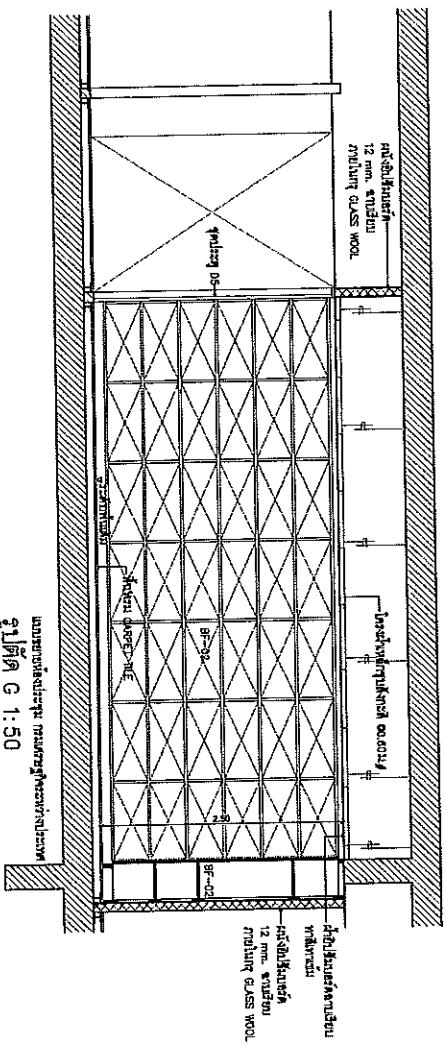

Form 1
บริษัท อีทีซี จำกัด
100 ปี ถนนวิภาวดีรังสิต
กรุงเทพมหานคร

ชื่อโครงการ : **โครงการ**

ชื่ออาคาร : **อาคาร**

ชื่อพื้นที่ : **พื้นที่**

B

เป็นรูปถ่ายของอาคาร
 ที่แสดงถึงลักษณะ
 และโครงสร้างของอาคาร

ชื่อโครงการ		ชื่ออาคาร	
ชื่อพื้นที่		ชื่อพื้นที่	
ชื่อพื้นที่		ชื่อพื้นที่	
ชื่อพื้นที่		ชื่อพื้นที่	
ชื่อพื้นที่		ชื่อพื้นที่	

copyed
 18/06/2564
 18/06/2564
 18/06/2564

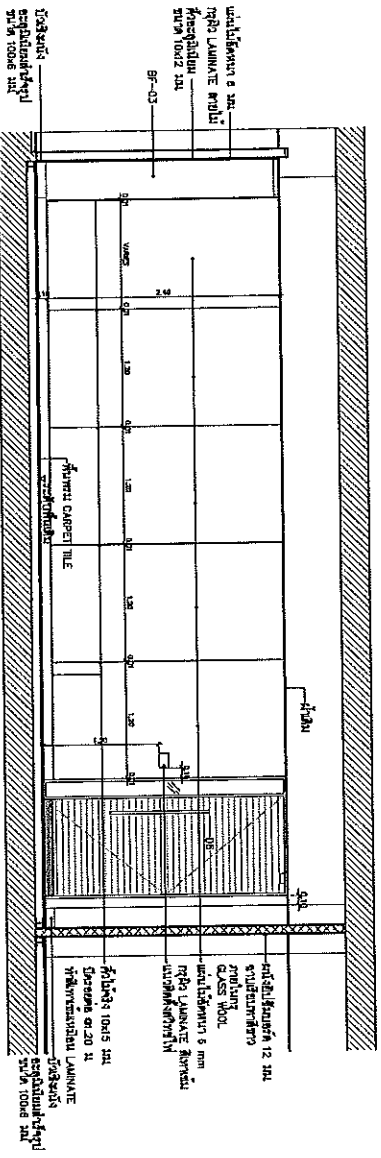

உள்ளகமணி மின்சாரவழித்திட்டம்
புள்ளி A 1:50

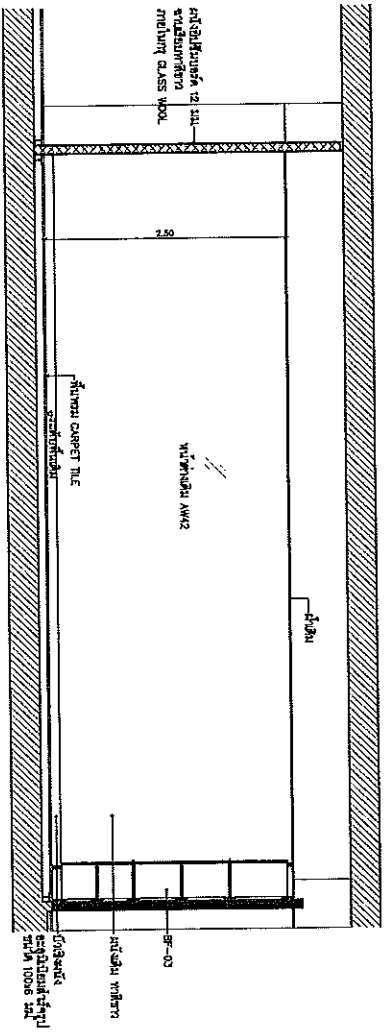

உள்ளகமணி மின்சாரவழித்திட்டம்
புள்ளி B 1:50

சொல் மின்சாரவழித்திட்டம் *சுருதி* மின்சாரவழித்திட்டம்

<p>புள்ளி A மின்சாரவழித்திட்டம் மின்சாரவழித்திட்டம் மின்சாரவழித்திட்டம்</p>	
<p>புள்ளி B மின்சாரவழித்திட்டம் மின்சாரவழித்திட்டம் மின்சாரவழித்திட்டம்</p>	<p>புள்ளி C மின்சாரவழித்திட்டம் மின்சாரவழித்திட்டம் மின்சாரவழித்திட்டம்</p>
<p>புள்ளி D மின்சாரவழித்திட்டம் மின்சாரவழித்திட்டம் மின்சாரவழித்திட்டம்</p>	<p>புள்ளி E மின்சாரவழித்திட்டம் மின்சாரவழித்திட்டம் மின்சாரவழித்திட்டம்</p>

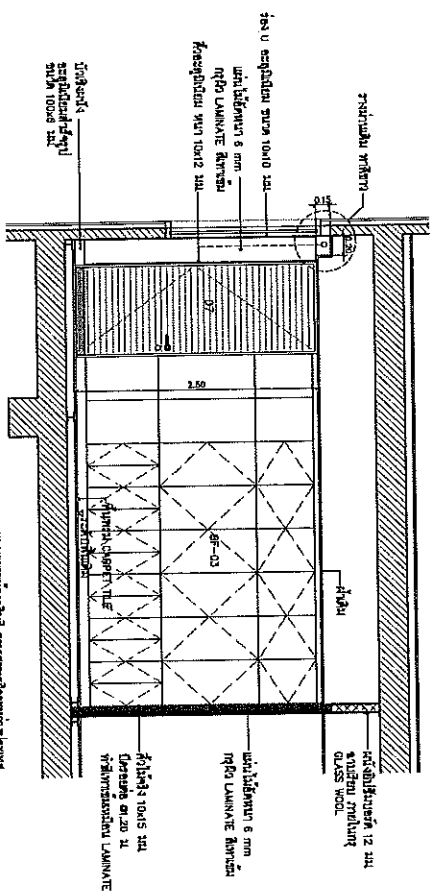

Logas konstrukcijas šķērsgriezumā parādotais iekšējais izolācijas slānis
 zīmējums C 1:50

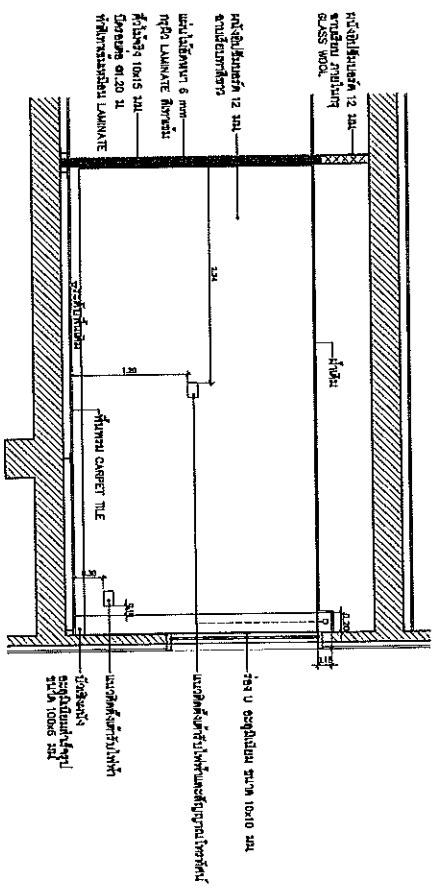

Logas konstrukcijas šķērsgriezumā parādotais ārējais izolācijas slānis
 zīmējums D 1:50

Prof. P. E. P. P.

Darb. 1.
 Uzglabāt iekšējā izolācija
 parādotais iekšējais izolācijas slānis
 zīmējums C
 1:50
 zīmētājs: P.
 16. šķērņa un sērmu, 1000 mm, 1000 mm
 16. šķērņa un sērmu, 1000 mm, 1000 mm
 16. šķērņa un sērmu, 1000 mm, 1000 mm
 16. šķērņa un sērmu, 1000 mm, 1000 mm

Projekta Nr.		Arhivāta	
Mēroka		Mēroka	
Nosaukums		Nosaukums	
Kārlis	1989	1989	1989

№ проект: 1
 Исполнитель: ООО "Сибирский Проектный Институт"
 Проектировщик: [Signature]

Согласно: [Blank]

Масштаб: 1:50



УТВЕРЖАЮ: [Signature]
 Начальник проекта: [Signature]

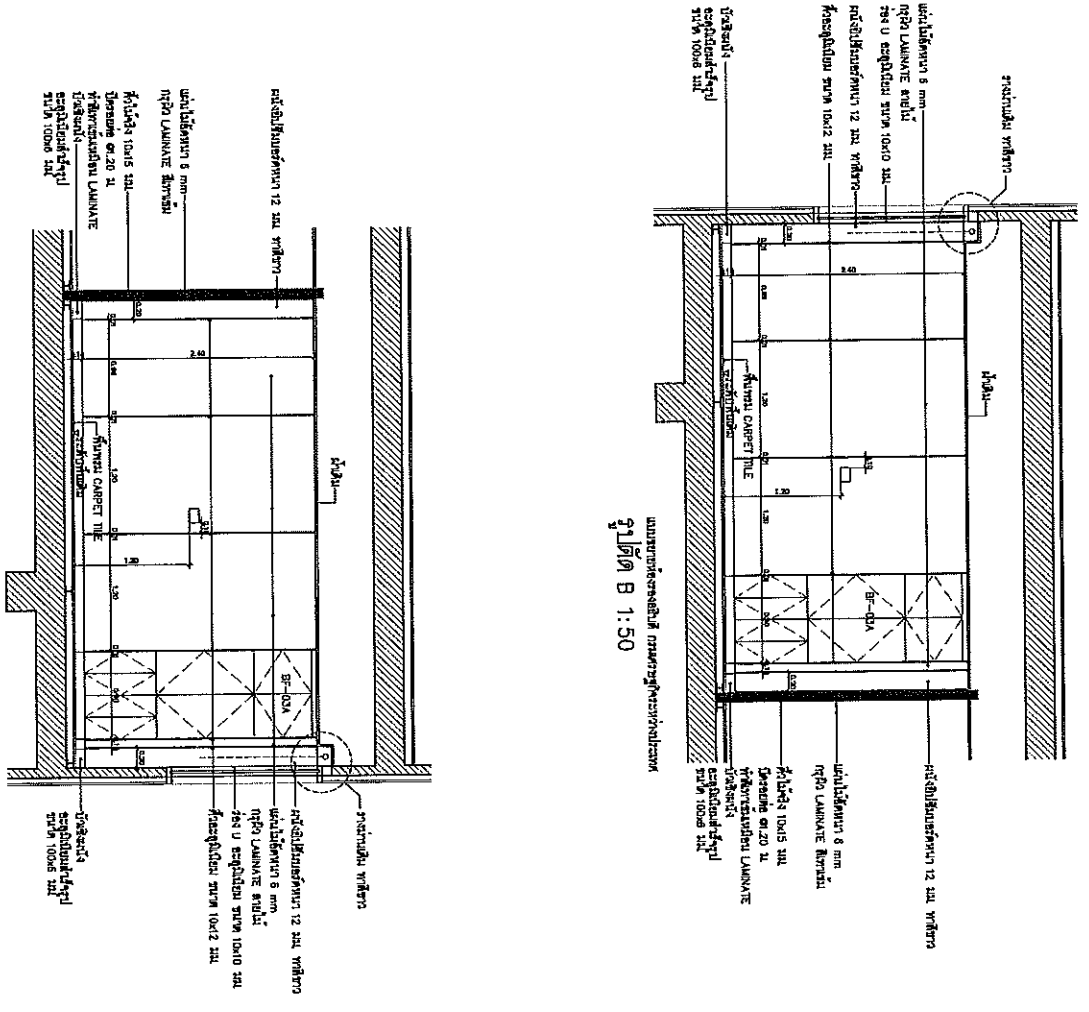

Устройство оконной рамы
 Вид А 1:50

Согласно: [Signature]
 Проектировщик: [Signature]

Исполнитель:	ООО "Сибирский Проектный Институт"
Проектировщик:	[Signature]
Согласно:	[Blank]
Масштаб:	1:50
УТВЕРЖАЮ:	[Signature]
Начальник проекта:	[Signature]

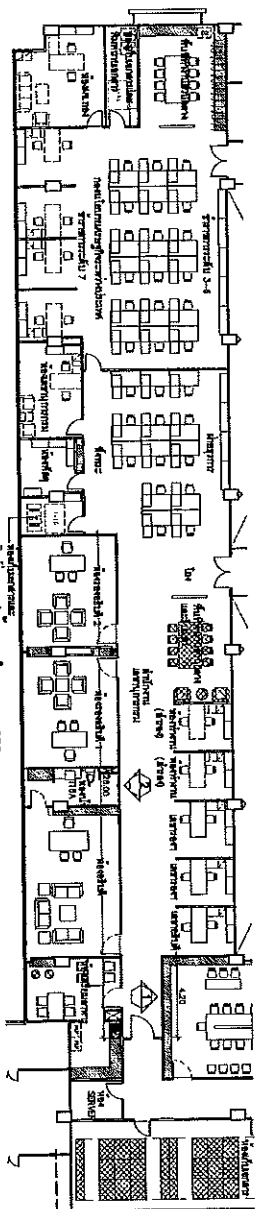

KEY JURNALAN 1: 250

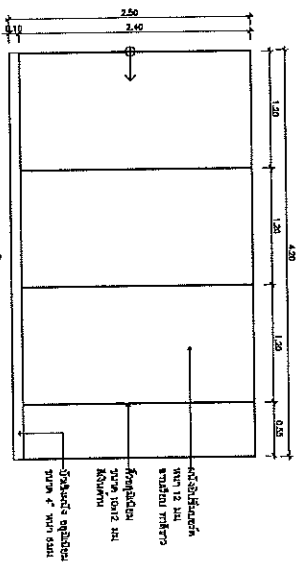

Kabin 1: 1:50

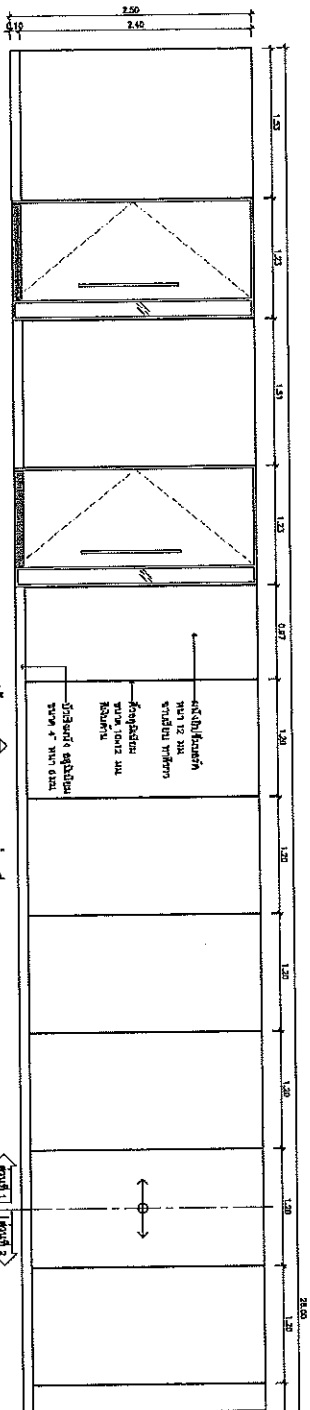

Kabin 1: 1:50

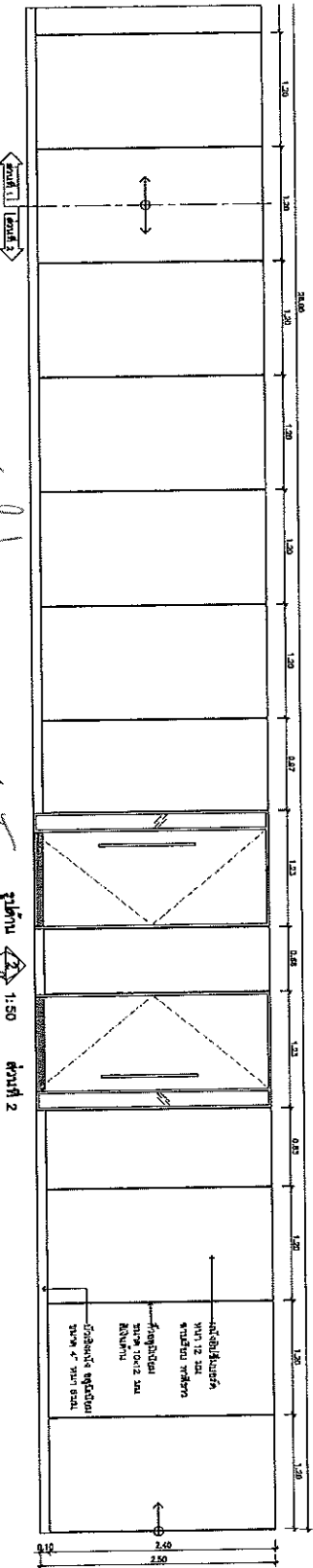

Kabin 1: 1:50

Handwritten notes and signatures in Indonesian, including 'Kabin 1: 1:50', 'Kabin 2', and 'Kabin 3'.

<p>Uraian: 1. RENCANA ARSITEKTUR 2. RENCANA STRUKTUR 3. RENCANA MEKANIKA 4. RENCANA ELEKTRIK 5. RENCANA AIR BERSIH 6. RENCANA AIR KOTOR 7. RENCANA TATA CAHAYA 8. RENCANA TATA SUHU 9. RENCANA TATA SUARA 10. RENCANA TATA UDARA 11. RENCANA TATA AIR 12. RENCANA TATA LAINNYA</p>	
<p>NO. RENCANA: 1. RENCANA ARSITEKTUR 2. RENCANA STRUKTUR 3. RENCANA MEKANIKA 4. RENCANA ELEKTRIK 5. RENCANA AIR BERSIH 6. RENCANA AIR KOTOR 7. RENCANA TATA CAHAYA 8. RENCANA TATA SUHU 9. RENCANA TATA SUARA 10. RENCANA TATA UDARA 11. RENCANA TATA AIR 12. RENCANA TATA LAINNYA</p>	<p>NO. RENCANA: 1. RENCANA ARSITEKTUR 2. RENCANA STRUKTUR 3. RENCANA MEKANIKA 4. RENCANA ELEKTRIK 5. RENCANA AIR BERSIH 6. RENCANA AIR KOTOR 7. RENCANA TATA CAHAYA 8. RENCANA TATA SUHU 9. RENCANA TATA SUARA 10. RENCANA TATA UDARA 11. RENCANA TATA AIR 12. RENCANA TATA LAINNYA</p>
<p>NO. RENCANA: 1. RENCANA ARSITEKTUR 2. RENCANA STRUKTUR 3. RENCANA MEKANIKA 4. RENCANA ELEKTRIK 5. RENCANA AIR BERSIH 6. RENCANA AIR KOTOR 7. RENCANA TATA CAHAYA 8. RENCANA TATA SUHU 9. RENCANA TATA SUARA 10. RENCANA TATA UDARA 11. RENCANA TATA AIR 12. RENCANA TATA LAINNYA</p>	<p>NO. RENCANA: 1. RENCANA ARSITEKTUR 2. RENCANA STRUKTUR 3. RENCANA MEKANIKA 4. RENCANA ELEKTRIK 5. RENCANA AIR BERSIH 6. RENCANA AIR KOTOR 7. RENCANA TATA CAHAYA 8. RENCANA TATA SUHU 9. RENCANA TATA SUARA 10. RENCANA TATA UDARA 11. RENCANA TATA AIR 12. RENCANA TATA LAINNYA</p>
<p>NO. RENCANA: 1. RENCANA ARSITEKTUR 2. RENCANA STRUKTUR 3. RENCANA MEKANIKA 4. RENCANA ELEKTRIK 5. RENCANA AIR BERSIH 6. RENCANA AIR KOTOR 7. RENCANA TATA CAHAYA 8. RENCANA TATA SUHU 9. RENCANA TATA SUARA 10. RENCANA TATA UDARA 11. RENCANA TATA AIR 12. RENCANA TATA LAINNYA</p>	<p>NO. RENCANA: 1. RENCANA ARSITEKTUR 2. RENCANA STRUKTUR 3. RENCANA MEKANIKA 4. RENCANA ELEKTRIK 5. RENCANA AIR BERSIH 6. RENCANA AIR KOTOR 7. RENCANA TATA CAHAYA 8. RENCANA TATA SUHU 9. RENCANA TATA SUARA 10. RENCANA TATA UDARA 11. RENCANA TATA AIR 12. RENCANA TATA LAINNYA</p>

แบบขยาย มัธยฐานโต๊ะทำงาน ชั้นวางกระดาษที่ 7 (ดูหน้า 7/1)

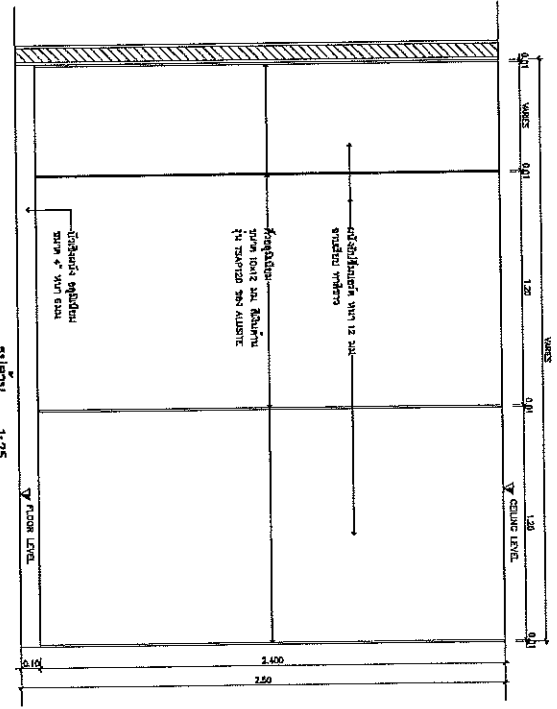
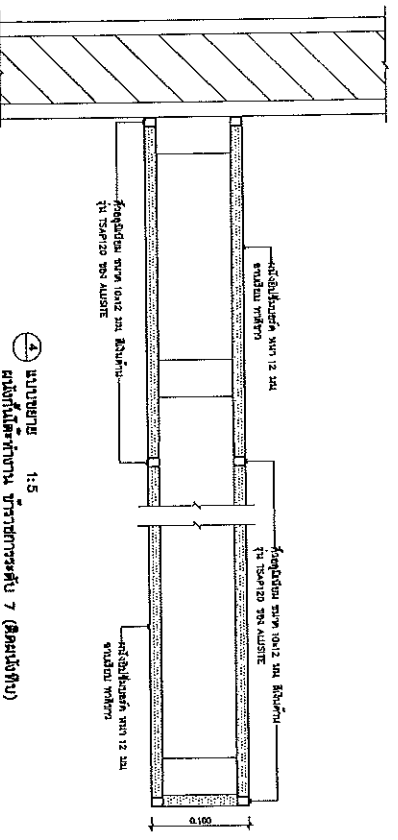

แบบขยาย มัธยฐานขาโต๊ะ

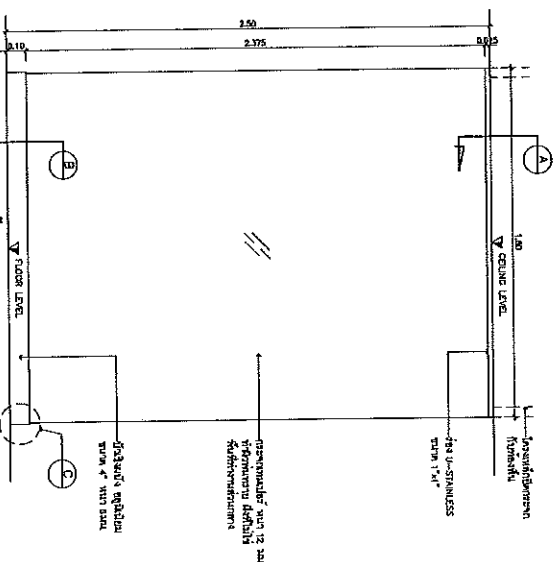
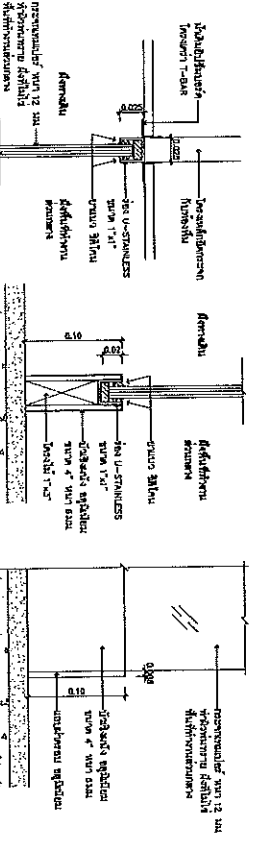
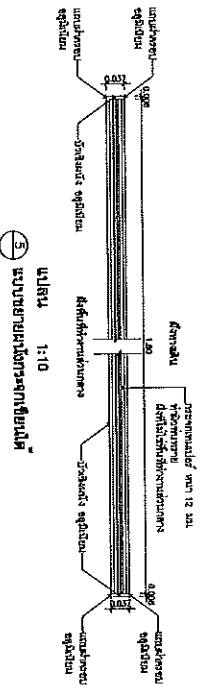

แบบขยาย 1:5

แบบขยาย 1:5

แบบขยาย 1:5

แบบขยาย 1:25

แบบขยาย 1:25

ข้อมูลทั่วไป	
ชื่อโครงการ	งานก่อสร้างอาคารพาณิชย์
ชื่ออาคาร	อาคารพาณิชย์
ชื่อช่างเขียน	นาย ช่างเขียน
ชื่อช่างตรวจ	นาย ช่างตรวจ
วันที่	15/11/2565
ที่	เลขที่ 15 ถนนสุขุมวิท กรุงเทพฯ
ชื่อลูกค้า	บริษัท อสังหาริมทรัพย์ จำกัด
ชื่อวิศวกร	นาย วิศวกร

แบบขยาย (TYPICAL)

ข้อมูลทั่วไป	
ชื่อโครงการ	งานก่อสร้างอาคารพาณิชย์
ชื่ออาคาร	อาคารพาณิชย์
ชื่อช่างเขียน	นาย ช่างเขียน
ชื่อช่างตรวจ	นาย ช่างตรวจ
วันที่	15/11/2565
ที่	เลขที่ 15 ถนนสุขุมวิท กรุงเทพฯ
ชื่อลูกค้า	บริษัท อสังหาริมทรัพย์ จำกัด
ชื่อวิศวกร	นาย วิศวกร



บริษัท อสังหาริมทรัพย์ จำกัด
 เลขที่ 15 ถนนสุขุมวิท กรุงเทพฯ 10110
 โทร: 02-252-XXXX โทรสาร: 02-252-XXXX
 E-mail: info@asph.com

<p>DETAIL 1 การติดตั้งบานพับไม้ บานพับบานซ้าย</p> <p>△ ฝั่งการติดตั้งบานพับไม้</p>	<p>DETAIL 4 การติดตั้งบานพับไม้ บานพับบานเดิม</p>	<p>DETAIL 7 การติดตั้งบานพับทาสี ไม้บานพับบานเดิม</p>
<p>DETAIL 2 การติดตั้งบานพับทาสี ไม้บานพับบานใหม่</p> <p>△ การติดตั้งบานพับทาสี</p>	<p>DETAIL 5 การติดตั้งบานพับทาสี ไม้บานพับบานเดิม</p>	
<p>DETAIL 3 การติดตั้งบานพับทาสี ไม้บานพับบานใหม่</p> <p>△ ทาสีตัวการติดตั้งบานพับทาสี</p>	<p>DETAIL 6 การติดตั้งบานพับทาสี ไม้บานพับบานใหม่บานเดิม</p>	

<p>วันที่: _____</p> <p>ชื่อ: _____</p> <p>ตำแหน่ง: _____</p>	<p>ชื่อโครงการ: _____</p> <p>เลขที่โครงการ: _____</p> <p>วันที่: _____</p>	<p>ชื่อ: _____</p> <p>ตำแหน่ง: _____</p>	<p>ชื่อ: _____</p> <p>ตำแหน่ง: _____</p>
---	--	--	--

Handwritten signature and notes in Thai script, including the word 'ประตูบาน' (door).

ชื่อโครงการ	AS-02.3
วันที่	...
ชื่อ	...
ตำแหน่ง	...

แบบขยาย การติดตั้งบนฝ้าระลอกในกรณี 1:25

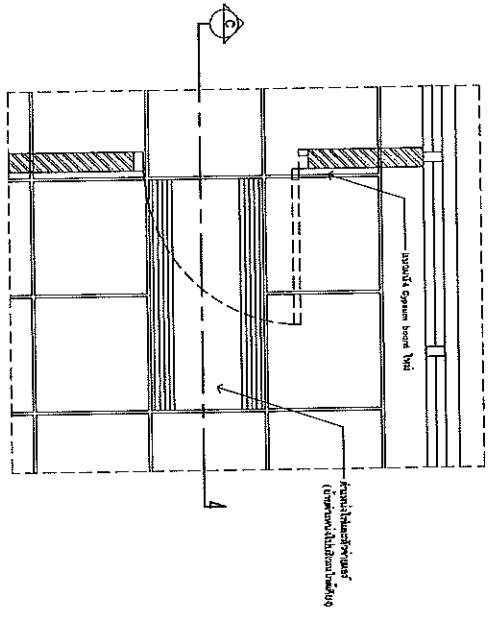

CEILING PLAN
Scale 1:25

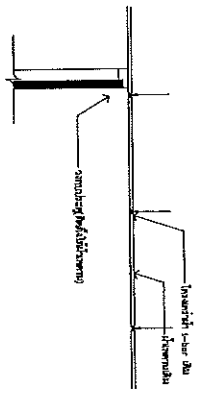

SECTION C
Scale 1:25

• ฝ้าฝ้าระลอกในกรณีนี้ ฝ้าฝ้าระลอก จะยึดติดกับฝ้าฝ้าระลอก โดยไม่ต้องใช้กาว

แบบขยาย การติดตั้งบนฝ้าระลอกในกรณี 1:10

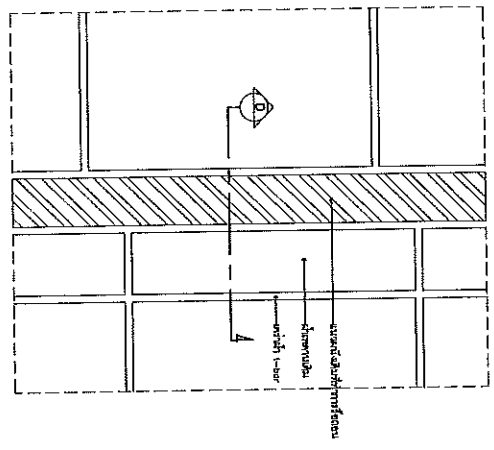

CEILING PLAN
Scale 1:10

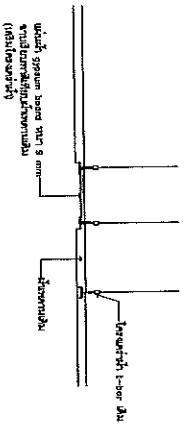

SECTION D
Scale 1:10

• ฝ้าฝ้าระลอกในกรณีนี้ ฝ้าฝ้าระลอก จะยึดติดกับฝ้าฝ้าระลอก โดยไม่ต้องใช้กาว

Copy 1:25 1:10 1:10

แบบขยาย การติดตั้งบนฝ้าระลอกในกรณี 1:10

แบบขยาย การติดตั้งบนฝ้าระลอกในกรณี 1:10



บริษัท ปลูกสร้าง จำกัด
No. 101/11 ถนนสุขุมวิท กรุงเทพฯ 10110
โทรศัพท์ 02-272-0800 โทรสาร 02-272-2711
www.pluk-kuang.com

ข้อมูล แบบขยาย	
แบบขยาย (TYPICAL)	
ชื่อโครงการ	อาคาร
ชื่ออาคาร	อาคาร
ชื่อพื้นที่	A9-03.2
ชื่อ	...
ชื่อ	...

ແມ່ແບບຄອບ ທີ່ຄົບຖ້ວນຂອງຊັ້ນ 1:5

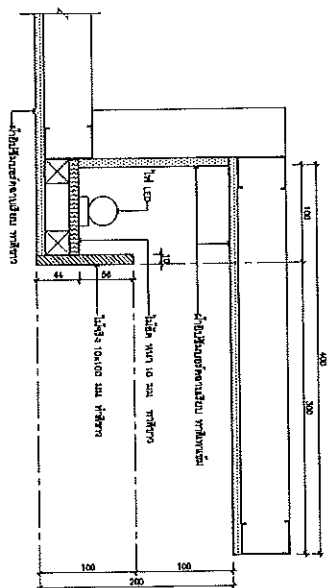

ແມ່ແບບຄອບ ທີ່ຄົບຖ້ວນຂອງຊັ້ນ 1:5

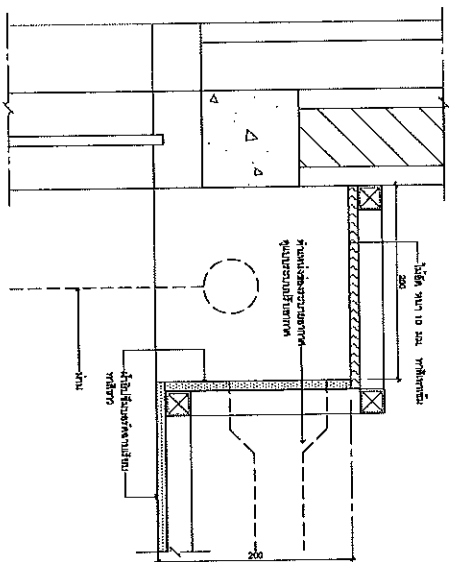

ແມ່ແບບຄອບ ທີ່ຄົບຖ້ວນຂອງຊັ້ນ 1:10

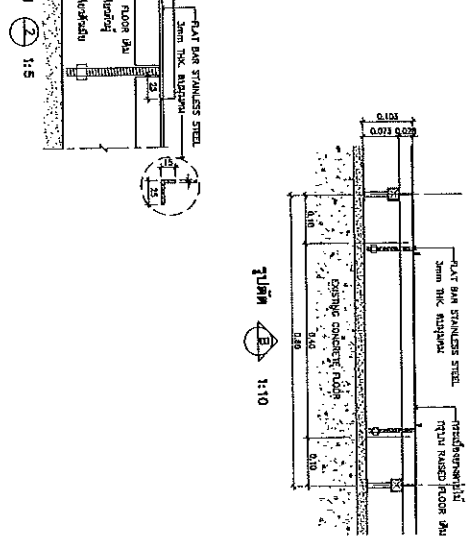
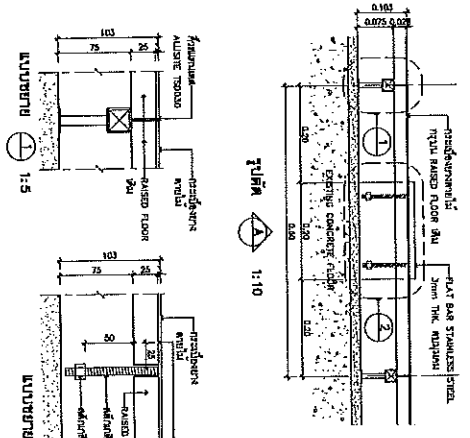
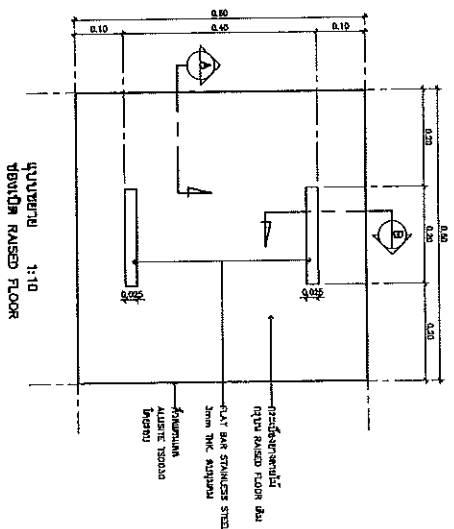

ສອບຖອນ ທີ່ອຳນວຍການກຳລັງກະກຽມ ທີ່ອຳນວຍການກຳລັງກະກຽມ

<p>ຊື່ອົງໜ້າທີ່ກະກຽມແຜນ ພິມາວິທະຍາສາດສາຍກັບ ກະກຽມແຜນທີ່ເຮັດ ພິມາວິທະຍາສາດສາຍກັບ ກະກຽມແຜນທີ່ເຮັດ ພິມາວິທະຍາສາດສາຍກັບ ກະກຽມແຜນທີ່ເຮັດ</p>	
<p>ສາຍກັບ ພິມາວິທະຍາສາດສາຍກັບ ພິມາວິທະຍາສາດສາຍກັບ ພິມາວິທະຍາສາດສາຍກັບ ພິມາວິທະຍາສາດສາຍກັບ</p>	
<p>ສາຍກັບ ພິມາວິທະຍາສາດສາຍກັບ ພິມາວິທະຍາສາດສາຍກັບ ພິມາວິທະຍາສາດສາຍກັບ ພິມາວິທະຍາສາດສາຍກັບ</p>	
<p>ສາຍກັບ ພິມາວິທະຍາສາດສາຍກັບ ພິມາວິທະຍາສາດສາຍກັບ ພິມາວິທະຍາສາດສາຍກັບ ພິມາວິທະຍາສາດສາຍກັບ</p>	
<p>ສາຍກັບ ພິມາວິທະຍາສາດສາຍກັບ ພິມາວິທະຍາສາດສາຍກັບ ພິມາວິທະຍາສາດສາຍກັບ ພິມາວິທະຍາສາດສາຍກັບ</p>	

แบบห้อง	จำนวน	ชื่อ	จำนวน		จำนวน		จำนวน		จำนวน		จำนวน		จำนวน		รวม									
			จำนวน	จำนวน	จำนวน	จำนวน	จำนวน	จำนวน	จำนวน	จำนวน	จำนวน	จำนวน	จำนวน	จำนวน										
T16A	1	ห้องน้ำร้อน	WC2	1	BS1	1	TD3	1	TD4	1	SD1	1	SW2	1	SW1	1	SW5	1	MR1	1	WR3	1	BF4	1
T16B	1	ห้องน้ำร้อน	WC2	1	BS1	1	TD3	1	TD4	1	SD1	1	SW2	1	SW1	1	SW5	1	MR1	1	WR3	1	BF4	1
T17	1	ห้องน้ำร้อน	WC2	1	BS1	1	TD3	1	TD4	1	SD1	1	SW2	1	SW1	1	SW5	1	MR1	1	WR3	1	BF4	1

รายการอุปกรณ์และอุปกรณ์ (SANITARY WARE & FITTING)

รหัส	ชื่อ	จำนวน	ชื่อ	จำนวน	ชื่อ	จำนวน	ชื่อ	จำนวน	ชื่อ	จำนวน	ชื่อ	จำนวน	ชื่อ	จำนวน	ชื่อ	จำนวน	ชื่อ	จำนวน	ชื่อ	จำนวน	ชื่อ	จำนวน	ชื่อ	จำนวน		
WB1	อ่างล้างหน้า	1	โถสุขภัณฑ์	1	สายชำระ	1	ที่ใส่กระดาษชำระ	1	ที่ใส่กระดาษชำระ	1	ที่ใส่ถุง	1	ขบวนการน้ำ	1	ฝักบัว	1	ที่วางถุง	1	กระจกเงา	1	ถังขยะ	1	ล็อกห้องน้ำ	1		
	อ่างล้างหน้า	1	โถสุขภัณฑ์	1	สายชำระ	1	ที่ใส่กระดาษชำระ	1	ที่ใส่กระดาษชำระ	1	ที่ใส่ถุง	1	ขบวนการน้ำ	1	ฝักบัว	1	ที่วางถุง	1	กระจกเงา	1	ถังขยะ	1	ล็อกห้องน้ำ	1		
	อ่างล้างหน้า	1	โถสุขภัณฑ์	1	สายชำระ	1	ที่ใส่กระดาษชำระ	1	ที่ใส่กระดาษชำระ	1	ที่ใส่ถุง	1	ขบวนการน้ำ	1	ฝักบัว	1	ที่วางถุง	1	กระจกเงา	1	ถังขยะ	1	ล็อกห้องน้ำ	1		

หมายเหตุ :

- สุขภัณฑ์ ผลิตตามข้อกำหนดของ AMERICAN STANDARD สีขาว หรือเทียบเท่า
- อุปกรณ์และส่วนประกอบอื่น ๆ วัสดุผลิตตามข้อกำหนดที่ระบุไว้หรือเทียบเท่า
- ผู้รับจ้างทำเสนอต้องระบุรายการและอุปกรณ์ ของตนเองที่ก่อขึ้นในรายการ
- FLOOR DRAIN เปลี่ยนชุดไฟโดยใช้ชุดใหม่, รุ่น, สี ตามที่กำหนด

.....
 1. ประธานกรรมการ
 2. กรรมการ
 3. กรรมการ

บริษัท อีซีซี จำกัด
 111 หมู่ 15 ต.บางพลีใหญ่ อ.บางพลี จ.สมุทรปราการ
 โทร. 02-902-1234

.....

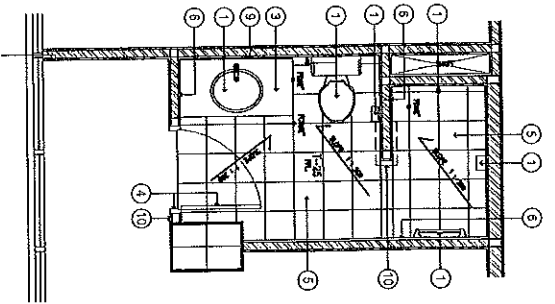

ប្រុងប្រយ័ត្ន ១:៥០
កម្រិត 16A

- រោងប្រុងប្រយ័ត្ន
1. ផ្នែកប្រុងប្រយ័ត្ន
 2. ផ្នែកប្រុងប្រយ័ត្ន
 3. ផ្នែកប្រុងប្រយ័ត្ន
 4. ផ្នែកប្រុងប្រយ័ត្ន
 5. ផ្នែកប្រុងប្រយ័ត្ន
 6. ផ្នែកប្រុងប្រយ័ត្ន
 7. ផ្នែកប្រុងប្រយ័ត្ន
 8. ផ្នែកប្រុងប្រយ័ត្ន
 9. ផ្នែកប្រុងប្រយ័ត្ន
 10. ផ្នែកប្រុងប្រយ័ត្ន

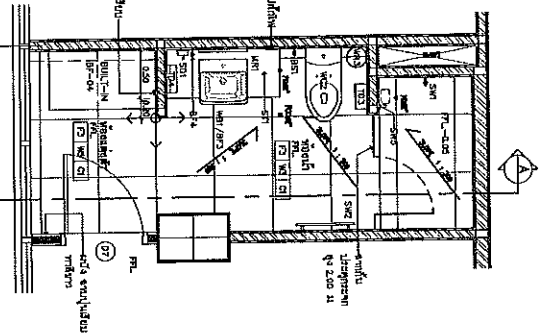

ប្រុងប្រយ័ត្ន ១:៥០
កម្រិត 16A

- កម្រិត ១៦A
- 1. ប្រុងប្រយ័ត្ន
 - 2. ប្រុងប្រយ័ត្ន
 - 3. ប្រុងប្រយ័ត្ន

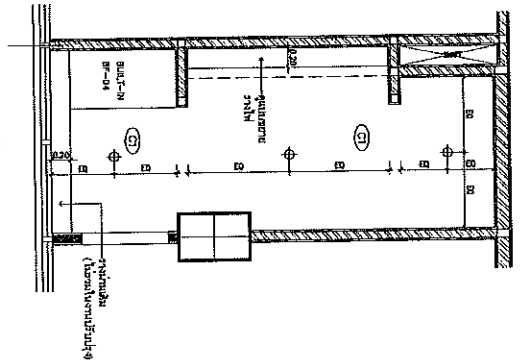

ប្រុងប្រយ័ត្ន/កម្រិត ១:៥០
កម្រិត 16A

- កម្រិត ១៦A
- 1. ប្រុងប្រយ័ត្ន
 - 2. ប្រុងប្រយ័ត្ន
 - 3. ប្រុងប្រយ័ត្ន

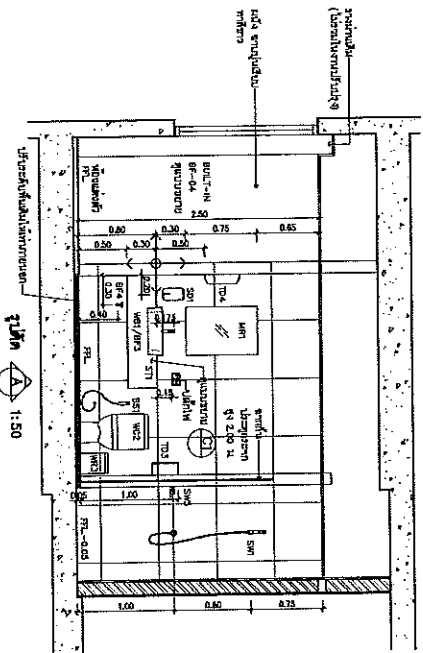

ប្រុងប្រយ័ត្ន ១:៥០

សម្រាប់ ប្រើប្រាស់ ប្រើប្រាស់ ប្រើប្រាស់

<p>ឈ្មោះ: ប្រុងប្រយ័ត្ន ១:៥០</p> <p>កម្រិត: 16A</p>	
<p>កម្រិត: 16A</p> <p>ឈ្មោះ: ប្រុងប្រយ័ត្ន ១:៥០</p>	<p>កម្រិត: 16A</p> <p>ឈ្មោះ: ប្រុងប្រយ័ត្ន ១:៥០</p>
<p>កម្រិត: 16A</p> <p>ឈ្មោះ: ប្រុងប្រយ័ត្ន ១:៥០</p>	<p>កម្រិត: 16A</p> <p>ឈ្មោះ: ប្រុងប្រយ័ត្ន ១:៥០</p>
<p>កម្រិត: 16A</p> <p>ឈ្មោះ: ប្រុងប្រយ័ត្ន ១:៥០</p>	<p>កម្រិត: 16A</p> <p>ឈ្មោះ: ប្រុងប្រយ័ត្ន ១:៥០</p>

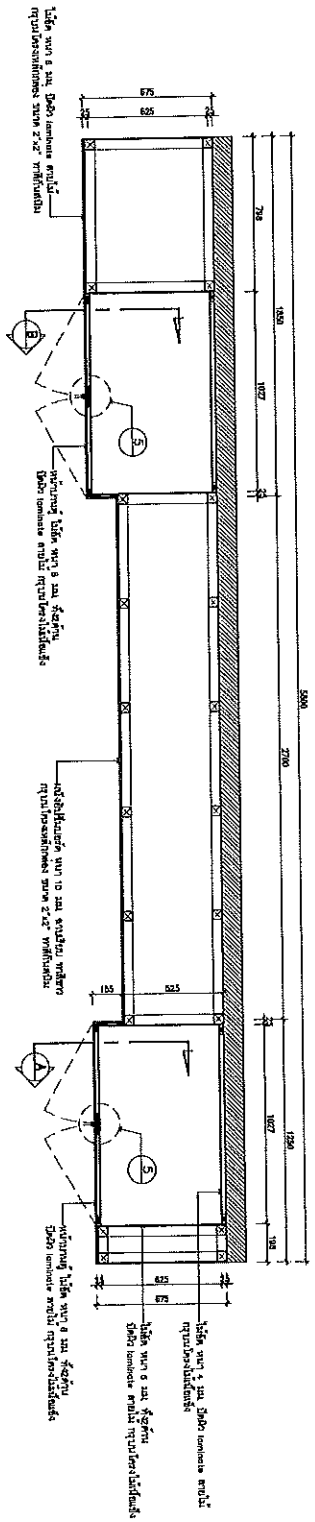

SECTION A / TYP. 1:25

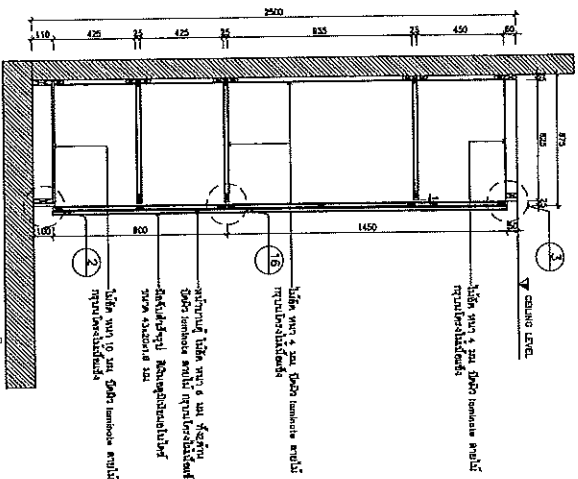

SECTION B / TYP. 1:25

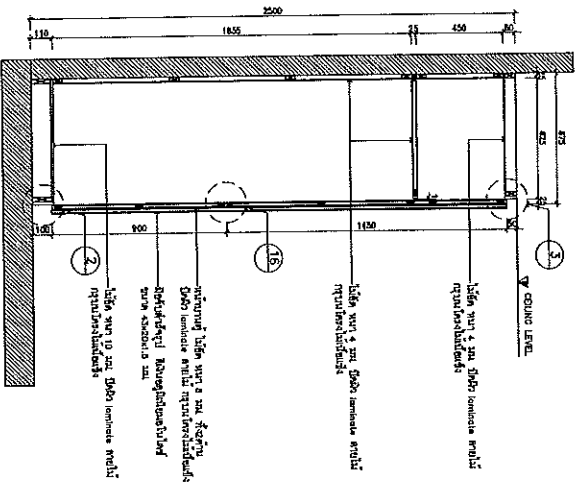

Handwritten notes and signatures in Armenian script, including 'ԿԱՐՍԷՆ' and 'ՍԵՄՎԵՆ'.

ՆԱԽԱՐԱԿԻ ԲԱՆԱԿԱՆԱԿԱԿԱՆ ՄԱՍԻՆԳՐԱԿԵՐԱՊԵՐԱՑՄԱՆ ԽՈՍՊԱՏՈՒԹՅԱՆ ՄԵԼՆԵՐՈՒ ԳՐԱՐԱՆՈՒՄՈՒՄ

ԱՐԿԻԹԵԿՏՆԵՐԻ ԱՐԿԻԹԵԿՆԵՐԻ ԳՐԱՐԱՆՈՒՄ

ՀԱՅԿԱՍՏԱՆԻ ՀԱՆՐԱՊԵՏՈՒԹՅԱՆ ԿՐԹՈՒԹՅԱՆ ԳՐԱՐԱՆՈՒՄ

Բ

ՄԱՍԻՆԳՐԱԿԵՐԱՊԵՐԱՑՄԱՆ ԽՈՍՊԱՏՈՒԹՅԱՆ ՄԵԼՆԵՐՈՒ ԳՐԱՐԱՆՈՒՄ

ԱՍՏՆԱԿ	ՄԱՍԻՆԳՐԱԿԵՐԱՊԵՐԱՑՄԱՆ ԽՈՍՊԱՏՈՒԹՅԱՆ ՄԵԼՆԵՐՈՒ ԳՐԱՐԱՆՈՒՄ		
ՄԱՍԻՆԳՐԱԿԵՐԱՊԵՐԱՑՄԱՆ ԽՈՍՊԱՏՈՒԹՅԱՆ ՄԵԼՆԵՐՈՒ ԳՐԱՐԱՆՈՒՄ	BF-01		
ՄԱՍԻՆԳՐԱԿԵՐԱՊԵՐԱՑՄԱՆ ԽՈՍՊԱՏՈՒԹՅԱՆ ՄԵԼՆԵՐՈՒ ԳՐԱՐԱՆՈՒՄ	ՊՐՈՋԵԿՏԱՆՏ	ՍԵՄՎԵՆ	ԱՐԿԻԹԵԿՏ
ՄԱՍԻՆԳՐԱԿԵՐԱՊԵՐԱՑՄԱՆ ԽՈՍՊԱՏՈՒԹՅԱՆ ՄԵԼՆԵՐՈՒ ԳՐԱՐԱՆՈՒՄ	ՄԱՍԻՆԳՐԱԿԵՐԱՊԵՐԱՑՄԱՆ ԽՈՍՊԱՏՈՒԹՅԱՆ ՄԵԼՆԵՐՈՒ ԳՐԱՐԱՆՈՒՄ	A11-01.1	1

FRONT ELEVATION / BF-01 1:25

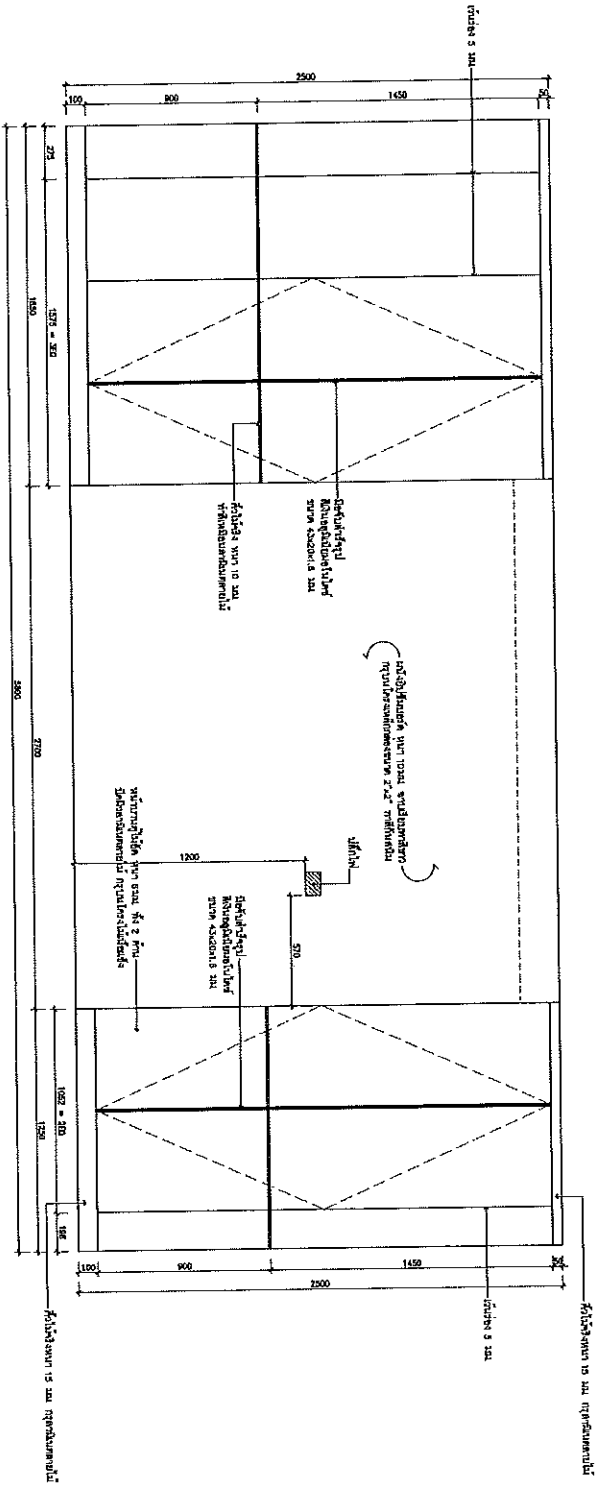

INSIDE ELEVATION / BF-01 1:25

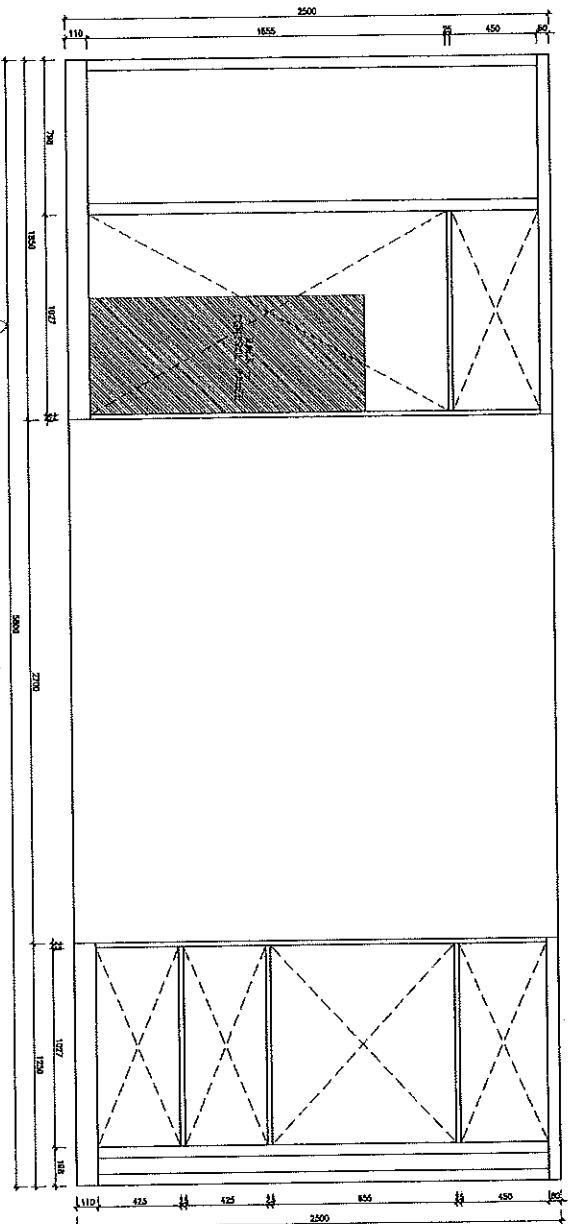

საქართველოს მემკვიდრეობის ძეგლის სამსახური
 საქართველოს მემკვიდრეობის ძეგლის სამსახური
 საქართველოს მემკვიდრეობის ძეგლის სამსახური

პროექტი	აგურის სარემონტო სამუშაოების პროექტი
მასშტაბი	1:25
ფურცელი	BF-01
პროექტის სახელი	აგურის სარემონტო სამუშაოების პროექტი
პროექტის ავტორი	ს. ბერიძე
სტადია	პროექტი
ფურცლის კოდი	BF-01



საქართველოს მემკვიდრეობის ძეგლის სამსახური
 ქ. თბილისი, საბურთალოს რაიონი, ს. მთაწმინდა, 210
 ტელ: (+995) 32 22 22 22 ფაქს: (+995) 32 22 22 22
 ვებ: www.mech.gov.ge

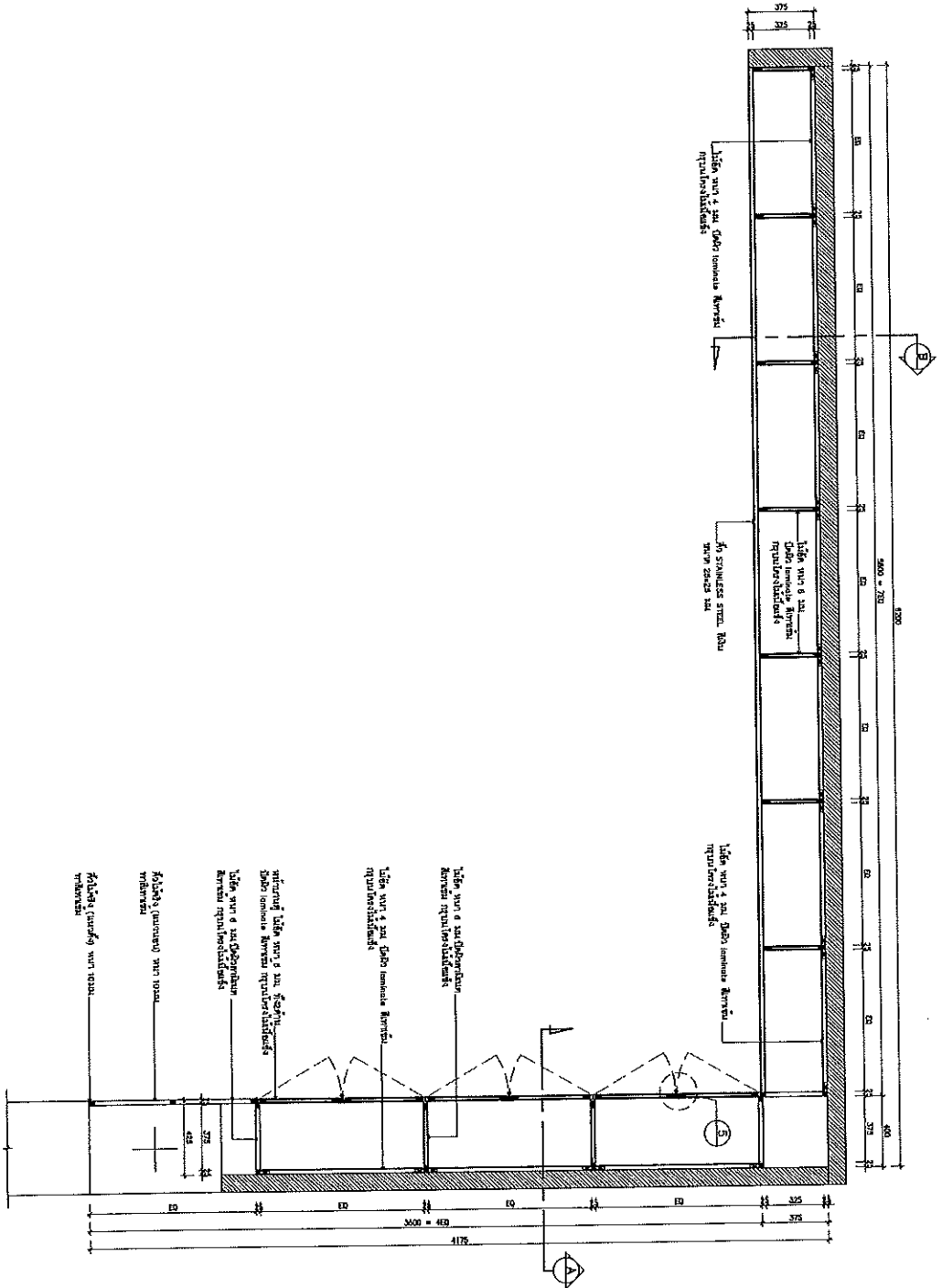

Лист № 1 відомості про об'єкт будівництва

Лист № 2 відомості про об'єкт будівництва

Лист № 3 відомості про об'єкт будівництва

Лист № 4 відомості про об'єкт будівництва

Лист № 5 відомості про об'єкт будівництва

P

Лист № 6 відомості про об'єкт будівництва

Лист № 7 відомості про об'єкт будівництва

Лист № 8 відомості про об'єкт будівництва

Лист № 9 відомості про об'єкт будівництва

Лист № 10 відомості про об'єкт будівництва

Лист № 11 відомості про об'єкт будівництва

Лист № 12 відомості про об'єкт будівництва

Лист № 13 відомості про об'єкт будівництва

Лист № 14 відомості про об'єкт будівництва

Лист № 15 відомості про об'єкт будівництва

Лист № 16 відомості про об'єкт будівництва

Лист № 17 відомості про об'єкт будівництва

Лист № 18 відомості про об'єкт будівництва

Лист № 19 відомості про об'єкт будівництва

Лист № 20 відомості про об'єкт будівництва

Копія... Лист № 1 відомості про об'єкт будівництва... Лист № 2 відомості про об'єкт будівництва... Лист № 3 відомості про об'єкт будівництва...

Лист № 1	Лист № 2	Лист № 3	Лист № 4
Лист № 5	Лист № 6	Лист № 7	Лист № 8
Лист № 9	Лист № 10	Лист № 11	Лист № 12
Лист № 13	Лист № 14	Лист № 15	Лист № 16
Лист № 17	Лист № 18	Лист № 19	Лист № 20

SECTION A / BF-02 1:25

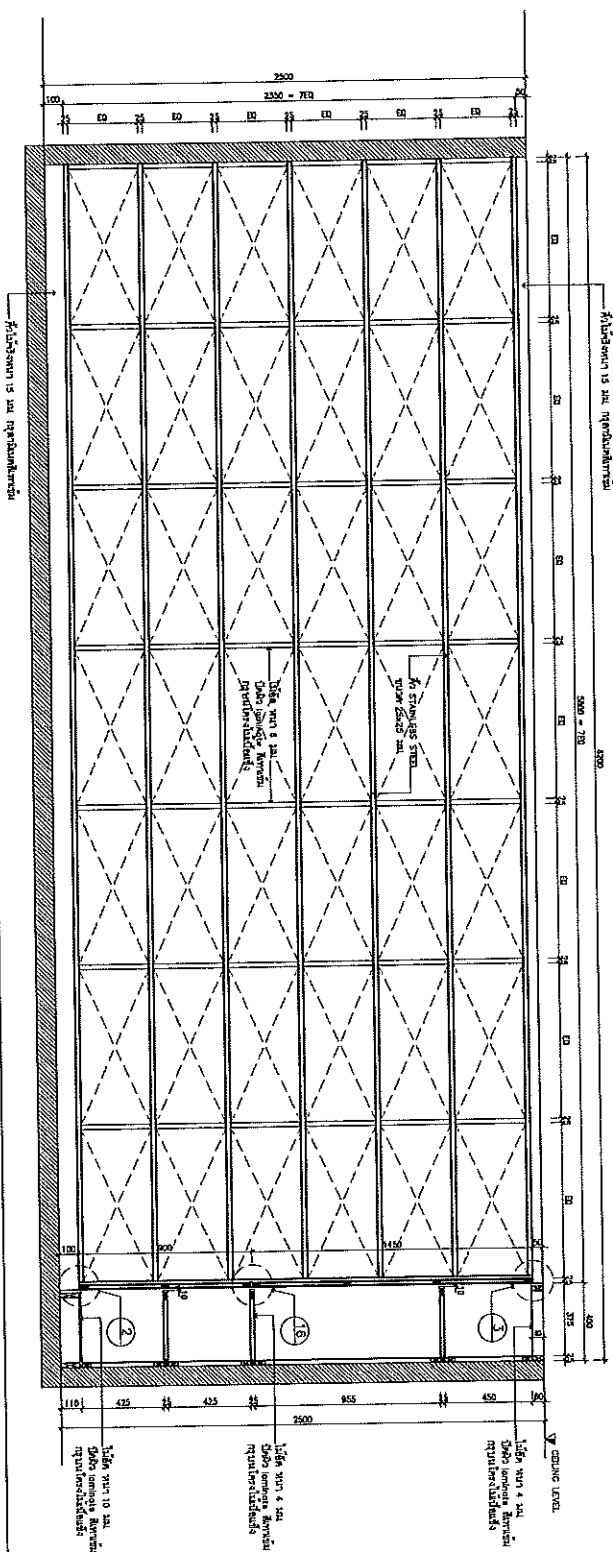

SECTION B / BF-02 1:25

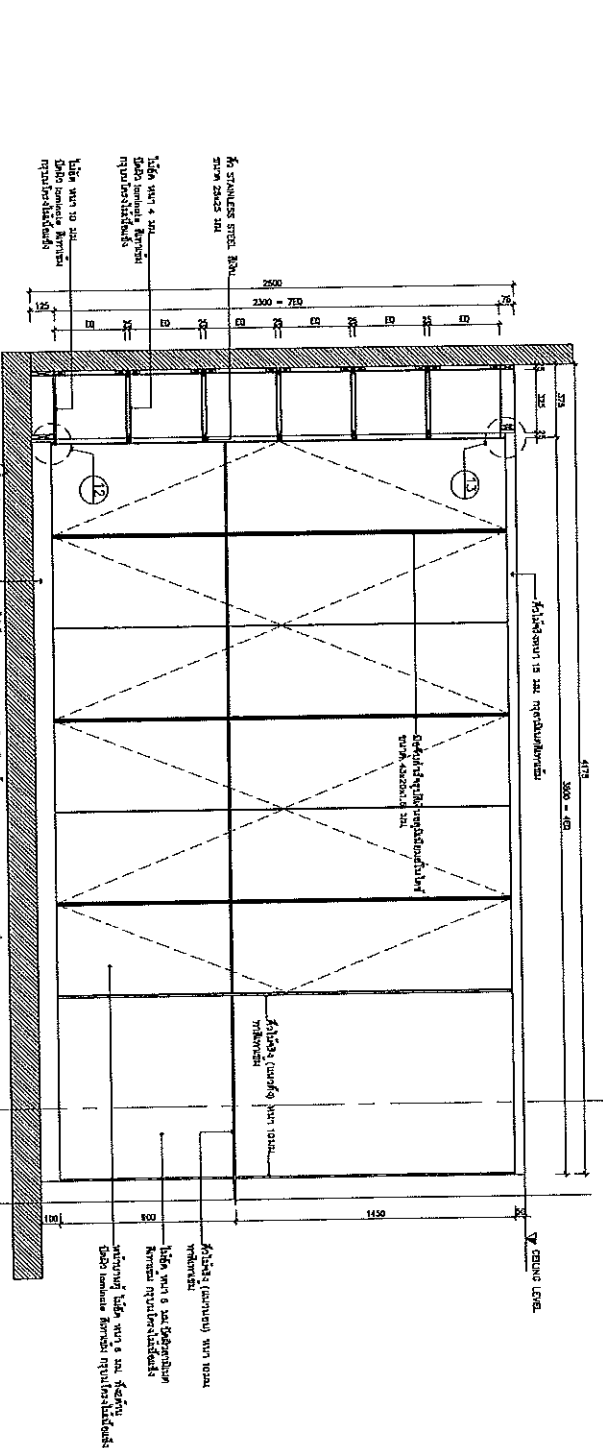

Handwritten notes and signatures:

Лисмангарина *[Signature]* Назарова *[Signature]* Назарова

Ўзбекистон Республикаси
Мазороти ва меъمارлик
инженерлик ва архитектура
инститuti

Ўзбекистон Республикаси
Меъморлик ва архитектура
инженерлик ва архитектура
инститuti

Ўзбекистон Республикаси
Меъморлик ва архитектура
инженерлик ва архитектура
инститuti

Б

Ўзбекистон Республикаси
Меъморлик ва архитектура
инженерлик ва архитектура
инститuti

ЎЗБЕКИСТОН РЕСПУБЛИКАСИ МЕЪМОРЛИК ВА АРХИТЕКТУРА ИНЖЕНЕРЛИК ВА АРХИТЕКТУРА ИНСТИТУТИ	ЎЗБЕКИСТОН РЕСПУБЛИКАСИ МЕЪМОРЛИК ВА АРХИТЕКТУРА ИНЖЕНЕРЛИК ВА АРХИТЕКТУРА ИНСТИТУТИ
ЎЗБЕКИСТОН РЕСПУБЛИКАСИ МЕЪМОРЛИК ВА АРХИТЕКТУРА ИНЖЕНЕРЛИК ВА АРХИТЕКТУРА ИНСТИТУТИ	ЎЗБЕКИСТОН РЕСПУБЛИКАСИ МЕЪМОРЛИК ВА АРХИТЕКТУРА ИНЖЕНЕРЛИК ВА АРХИТЕКТУРА ИНСТИТУТИ
ЎЗБЕКИСТОН РЕСПУБЛИКАСИ МЕЪМОРЛИК ВА АРХИТЕКТУРА ИНЖЕНЕРЛИК ВА АРХИТЕКТУРА ИНСТИТУТИ	ЎЗБЕКИСТОН РЕСПУБЛИКАСИ МЕЪМОРЛИК ВА АРХИТЕКТУРА ИНЖЕНЕРЛИК ВА АРХИТЕКТУРА ИНСТИТУТИ

INSIDE ELEVATION / BF-02 1:25

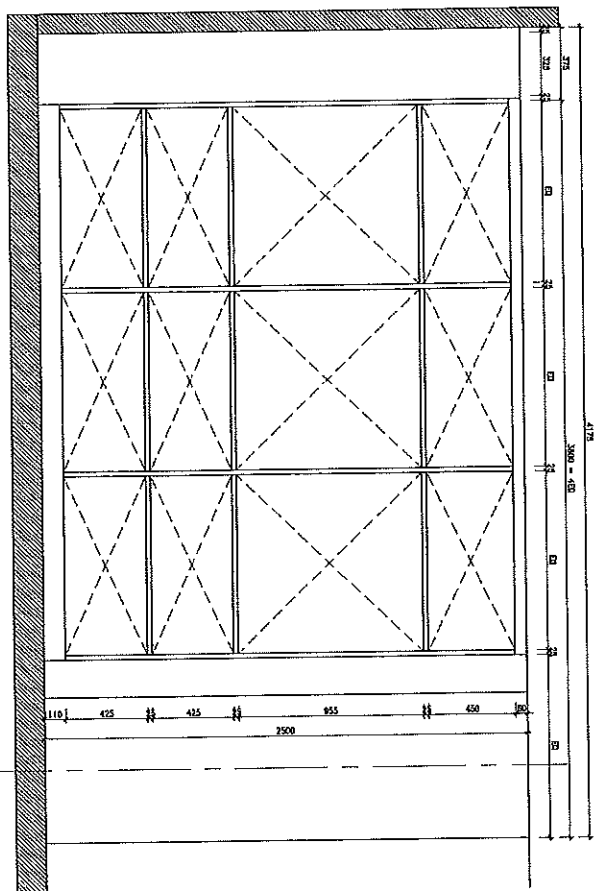

შპს "საქართველოს მშენებლობის კომპანია"
 საქართველოს მშენებლობის კომპანია

საპროექტო დოკუმენტაცია
 სარეკონსტრუქციო პროექტი

პროექტი
 სარეკონსტრუქციო

სართული :

P

შპს "საქართველოს მშენებლობის კომპანია"
 14 ვაჟა-ფშაველას გამზ. N110, თბილისი
 საქართველო. ტელ: 595 22 22 22
 www.georgianconstruction.com

სართული
 საპროექტო დოკუმენტაცია
 BF-02

პროექტი	სართული
სართული	სართული
პროექტი	A11-02.3
სართული	სართული
სართული	სართული

საპროექტო დოკუმენტაცია
 სარეკონსტრუქციო პროექტი

PLAN / BF-03 1:25

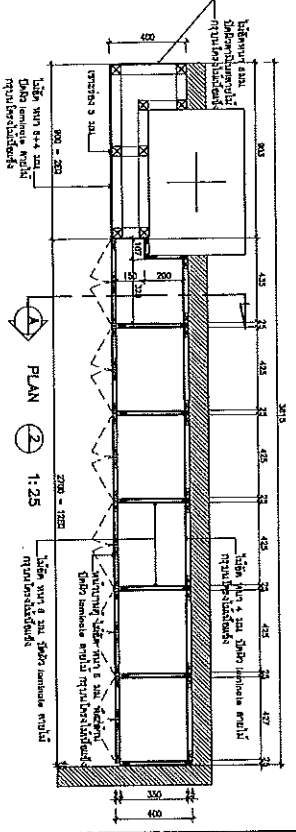
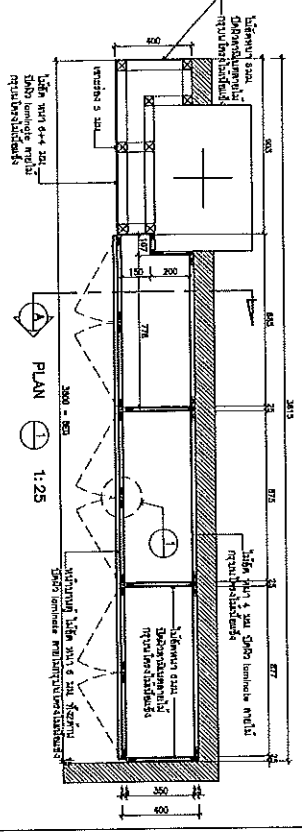

SECTION A 1:25

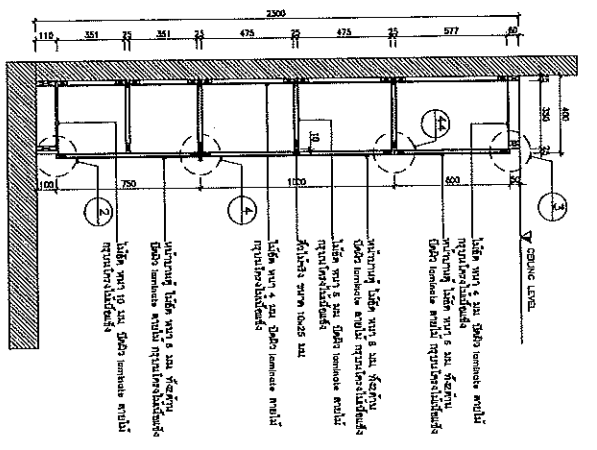

ELEVATION / BF-03 1:25

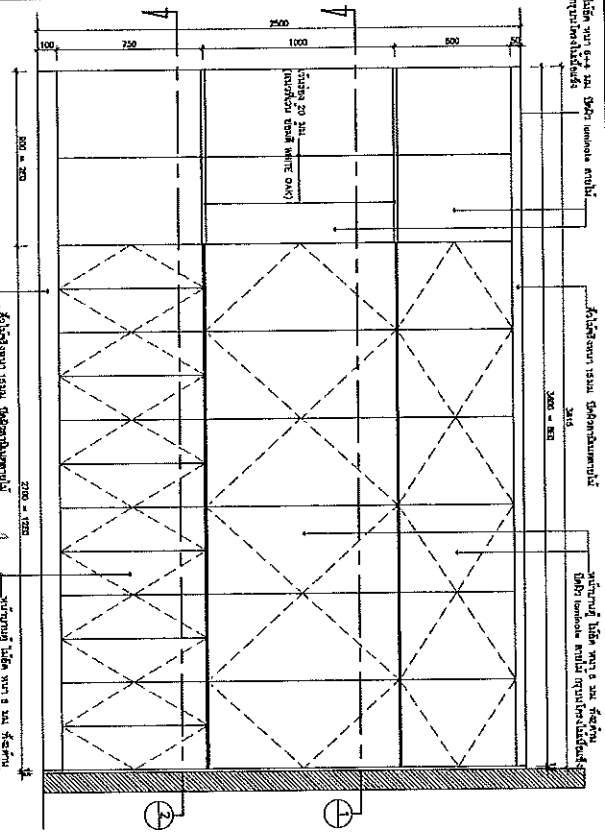

INSIDE ELEVATION / BF-03 1:25

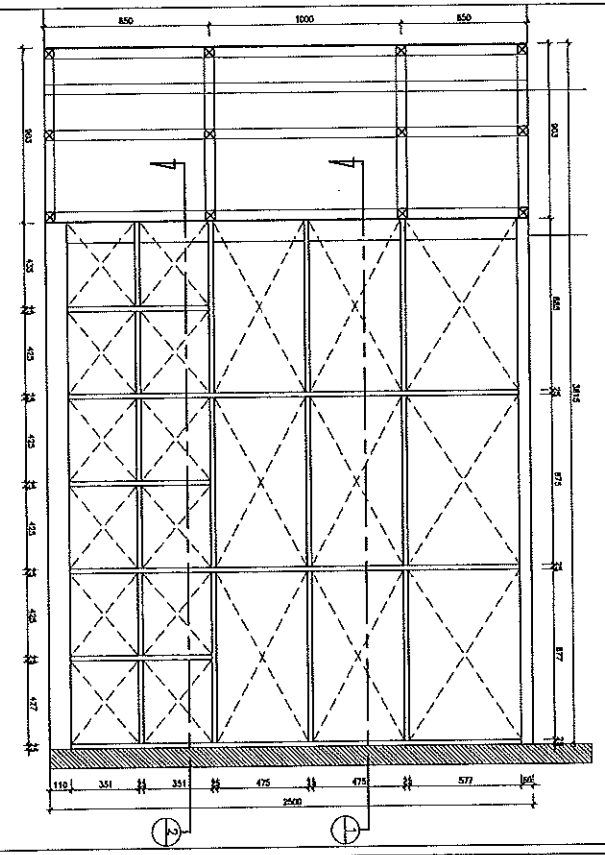

<p>Titulli i punimit: PLAN / BF-03</p> <p>Skema e punimit: 1:25</p>	
<p>Emri i punonjës:</p> <p>Emri i punonjës:</p>	<p>Emri i punonjës:</p> <p>Emri i punonjës:</p>
<p>Emri i punonjës:</p> <p>Emri i punonjës:</p>	<p>Emri i punonjës:</p> <p>Emri i punonjës:</p>
<p>Emri i punonjës:</p> <p>Emri i punonjës:</p>	<p>Emri i punonjës:</p> <p>Emri i punonjës:</p>
<p>Emri i punonjës:</p> <p>Emri i punonjës:</p>	<p>Emri i punonjës:</p> <p>Emri i punonjës:</p>

PLAN / BF-03A 1:25

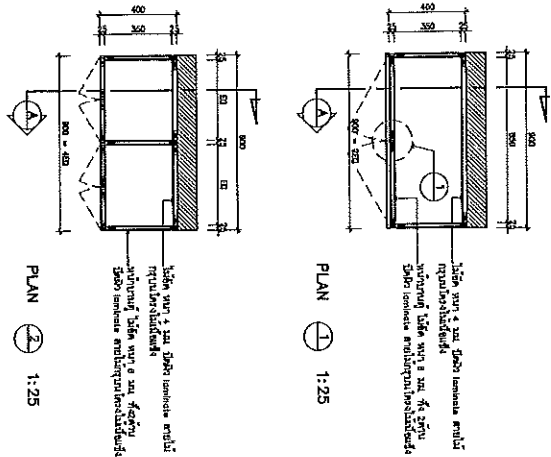

PLAN 1 1:25

PLAN 2 1:25

SECTION A 1:25

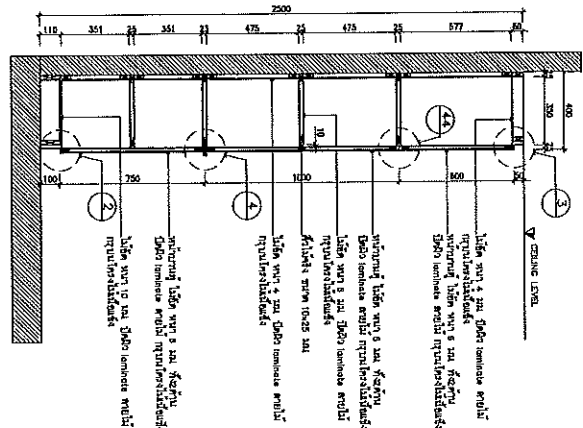

ELEVATION / BF-03A 1:25

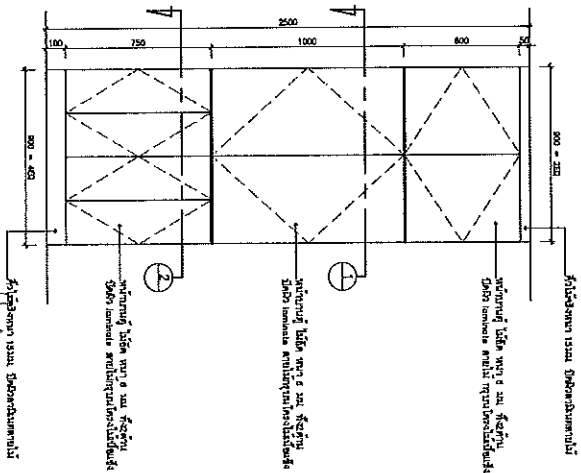

INSIDE ELEVATION / BF-03A 1:25

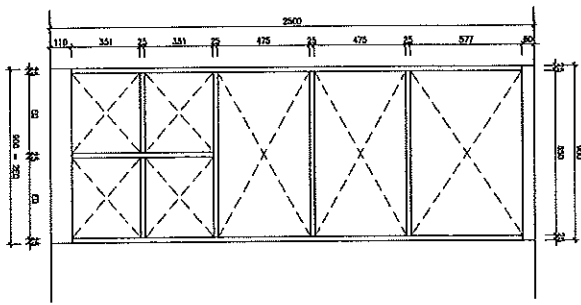

<p>სამშენი საინჟინერო-სამშენო სამსახური</p> <p>სამსახური: A1- სამსახური: A11-03.2</p>		<p>სამსახური: A1- სამსახური: A11-03.2</p>	
<p>სამსახური: A1- სამსახური: A11-03.2</p>		<p>სამსახური: A1- სამსახური: A11-03.2</p>	

სამსახური: A1-
სამსახური: A11-03.2



სამსახური: A1-
სამსახური: A11-03.2

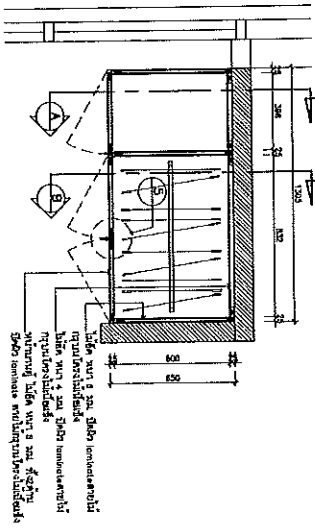

ELEVATION / BF-04 1:25

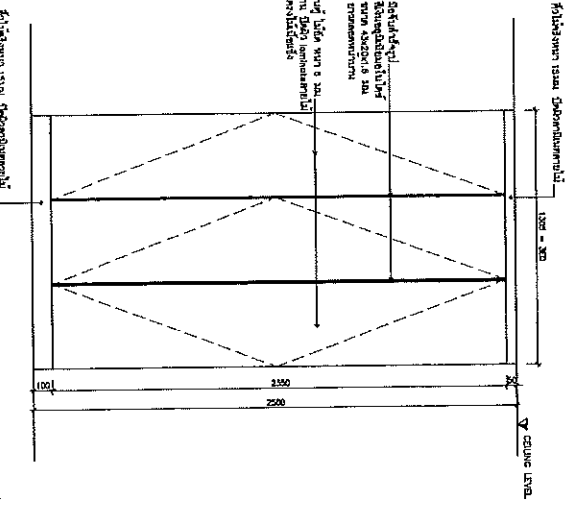

INSIDE ELEVATION / BF-04 1:25

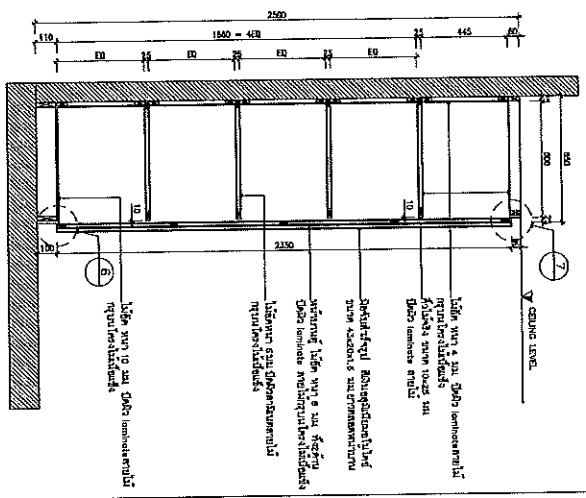
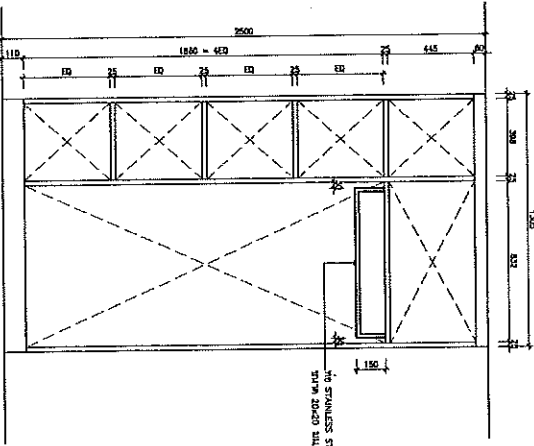

SECTION B / BF-04 1:25

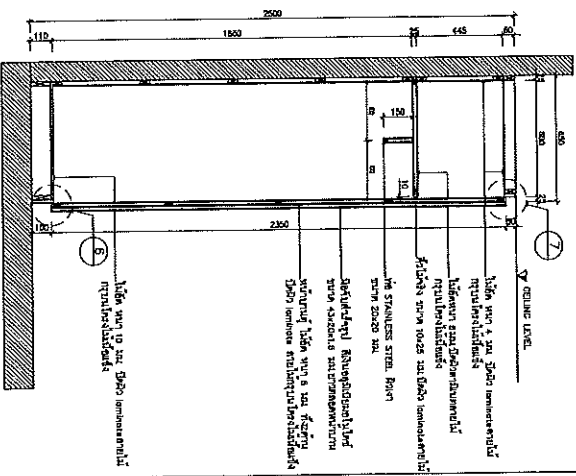

ՀԵՏԱԿՈՆԾԱԿՆԵՐԻ ԿՐՄԱՆ ԻՆՏԵՆՍԻՎԱՆՑՈՒՄ ԵՎ ԳՐԱՎԱԿՈՒՆՈՒԹՅԱՆ ՀԱՏՎԱԿՆՑԱԿՆԵՐԻ ԱՆՍԻՏՎԱՆՑՈՒՄ

Մեթոդ:		Վիզիտ	
Հիմնը:		ՎՊ	
Ուժեղացում:		ՎՊ	
Տեսակ:		ՎՊ	
Պատկեր:		ՎՊ	
Տարածք:		ՎՊ	
Լայնություն:		ՎՊ	
Գծեր:		ՎՊ	
Ստանդարտ:		ՎՊ	
Պատճառ:		ՎՊ	
Տարածք:		ՎՊ	
ՎՊ:		ՎՊ	
ՎՊ:		ՎՊ	
ՎՊ:		ՎՊ	

ՍԵՐՅՈՒՆ ԳՐԱՎԱԿՈՒՆՈՒԹՅԱՆ ՀԱՏՎԱԿՆՑԱԿՆԵՐԻ ԱՆՍԻՏՎԱՆՑՈՒՄ

ԱՊՐԵԼ 15, 2024	ՎՊ
ՄԱՅ 15, 2024	ՎՊ
ՅՈՒՆ 15, 2024	ՎՊ
ՅՈՒՆ 15, 2024	ՎՊ
ՅՈՒՆ 15, 2024	ՎՊ

PLAN / BF-06 1:25

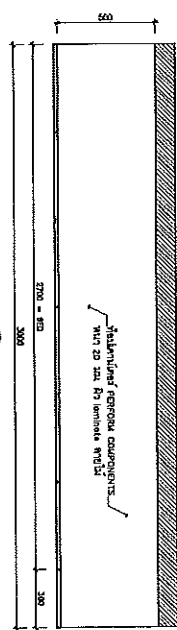

PLAN 1:25

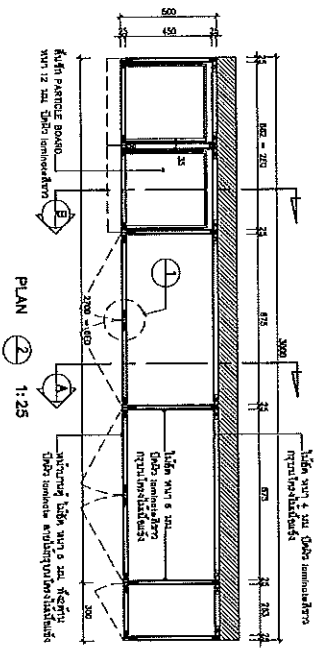

PLAN 1:25

SECTION A / TYP. 1:25

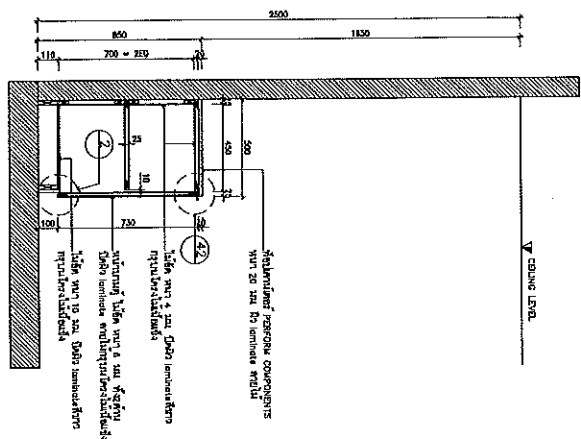

INSIDE ELEVATION / BF-06 1:25

SECTION B / TYP. 1:25

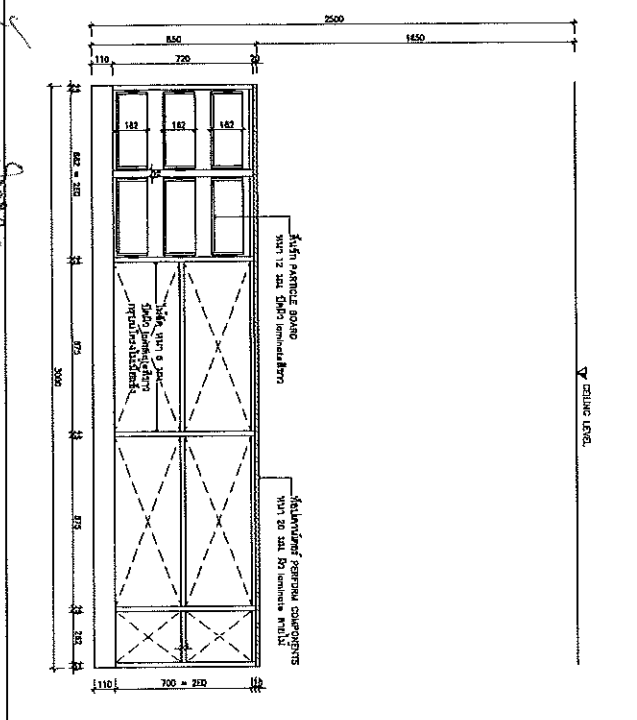
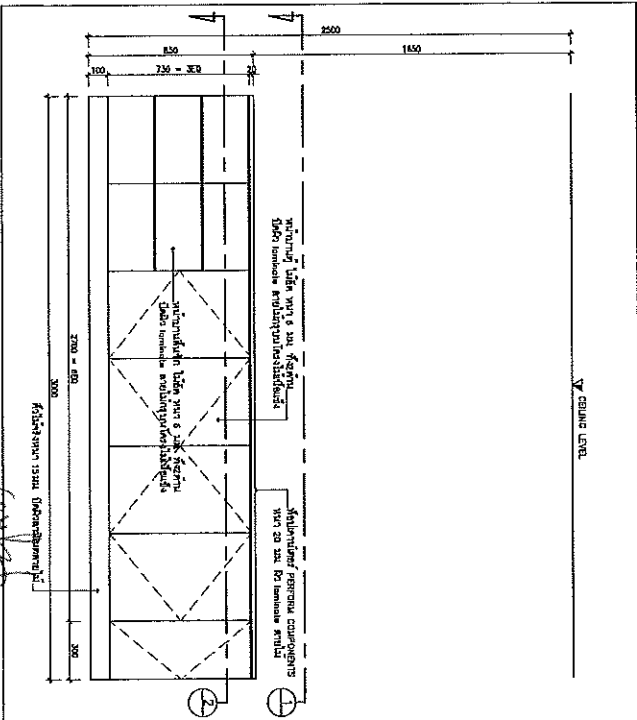
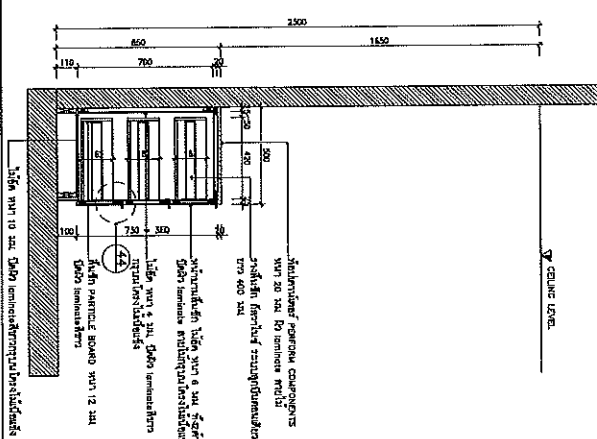

<p>Uraian Uraian/Bahan/Bahan BF-06</p>		<p>Uraian Uraian/Bahan/Bahan A11-05</p>
<p>Uraian Uraian/Bahan/Bahan A11-05</p>	<p>Uraian Uraian/Bahan/Bahan A11-05</p>	<p>Uraian Uraian/Bahan/Bahan A11-05</p>

P

Uraian
 Uraian/Bahan/Bahan
 A11-05

Uraian
 Uraian/Bahan/Bahan
 A11-05

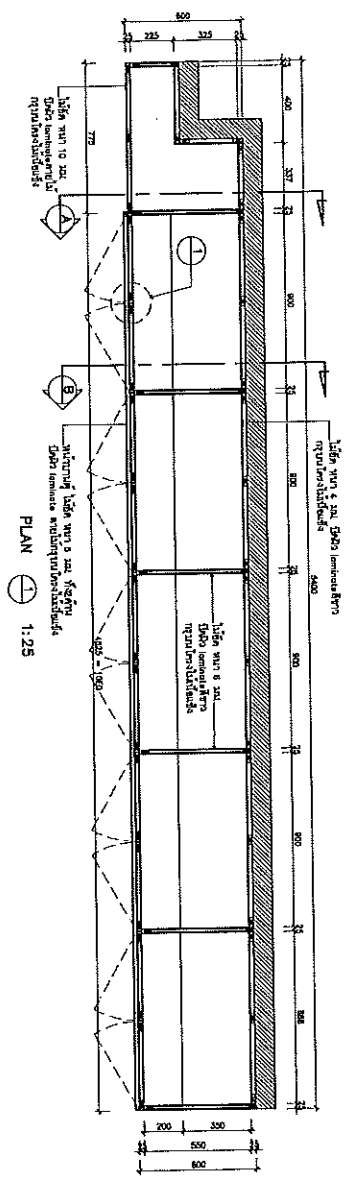

PLAN 1:25

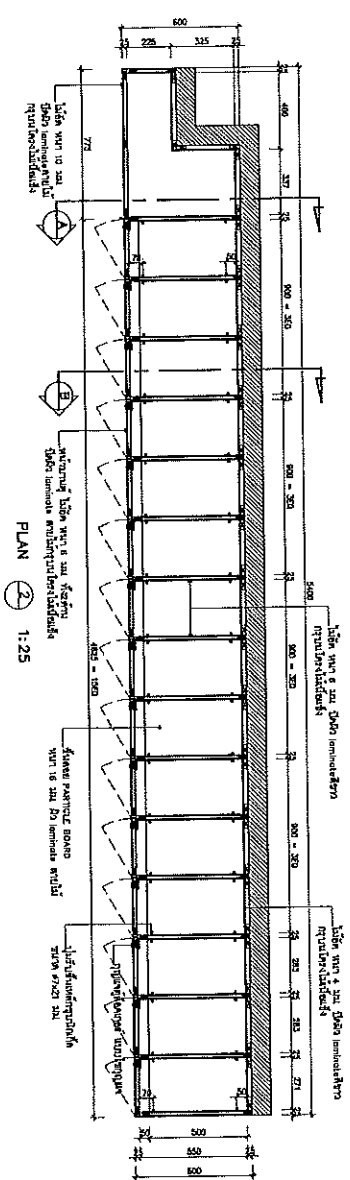

PLAN 2:25

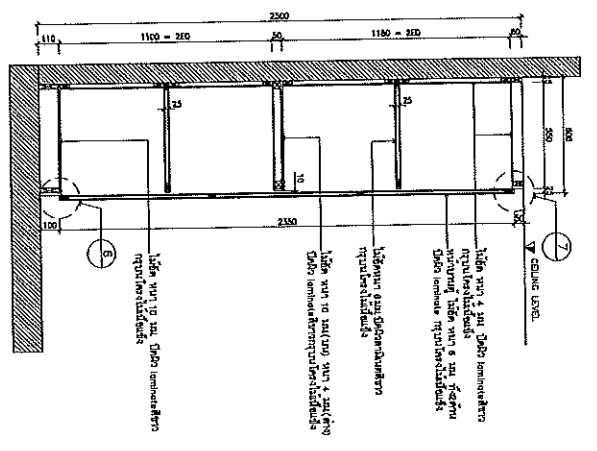

SECTION B / TYP. 1:25

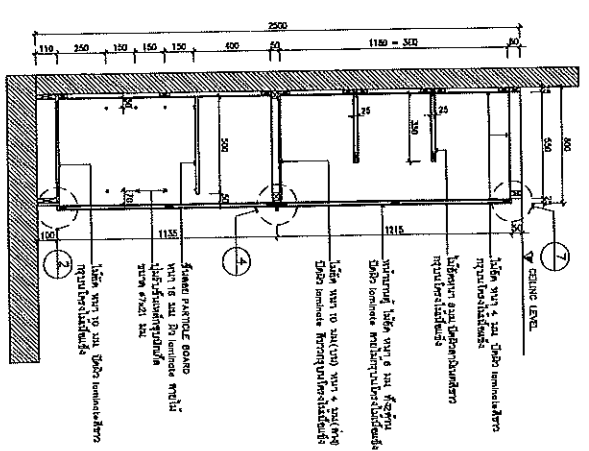

Handwritten notes and signatures in Georgian script, including the word 'საქართველო' (Georgia) and 'მშენებლობის' (construction).

შენიშვნა:
 მშენებლობის
 საპროექტო ნაშრომის
 ნაწილია.

შენიშვნა:
 მშენებლობის
 საპროექტო ნაშრომის
 ნაწილია.

შენიშვნა: მშენებლობის საპროექტო ნაშრომის ნაწილია.	შენიშვნა: მშენებლობის საპროექტო ნაშრომის ნაწილია.
შენიშვნა: მშენებლობის საპროექტო ნაშრომის ნაწილია.	შენიშვნა: მშენებლობის საპროექტო ნაშრომის ნაწილია.
შენიშვნა: მშენებლობის საპროექტო ნაშრომის ნაწილია.	შენიშვნა: მშენებლობის საპროექტო ნაშრომის ნაწილია.
შენიშვნა: მშენებლობის საპროექტო ნაშრომის ნაწილია.	შენიშვნა: მშენებლობის საპროექტო ნაშრომის ნაწილია.

ELEVATION / BF-07 1:25

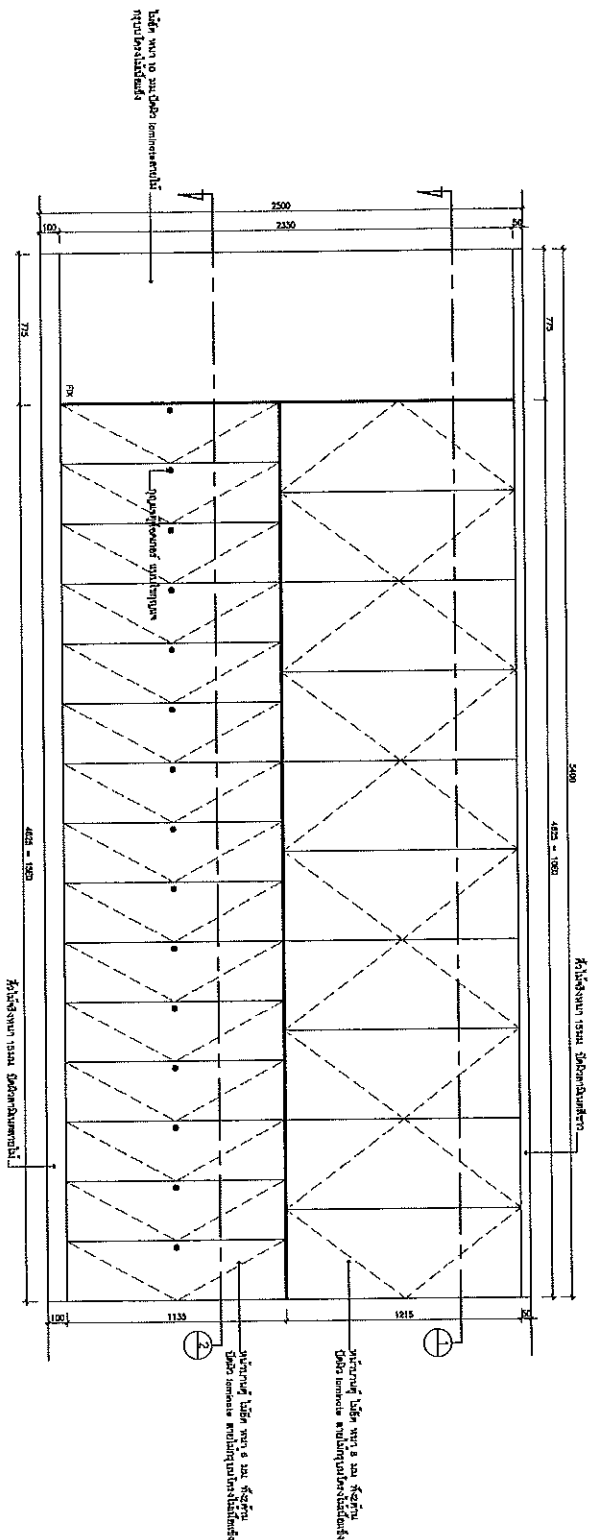

INSIDE ELEVATION / BF-07 1:25

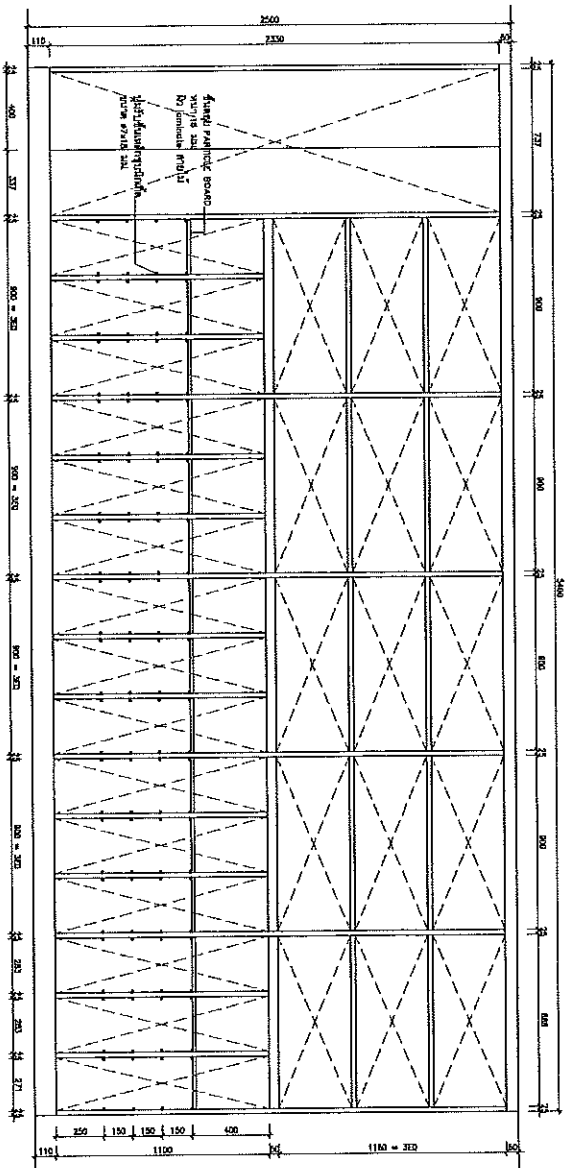

Handwritten signature and text: *Coşkun* İZMİR İNŞAAT VE MİMARLIK ŞİRKETİ

<p>ŞİRKETİN İZMİR İNŞAAT VE MİMARLIK ŞİRKETİ</p> <p>İZMİR İNŞAAT VE MİMARLIK ŞİRKETİ</p> <p>İZMİR İNŞAAT VE MİMARLIK ŞİRKETİ</p>	
<p>ŞİRKETİN İZMİR İNŞAAT VE MİMARLIK ŞİRKETİ</p> <p>İZMİR İNŞAAT VE MİMARLIK ŞİRKETİ</p> <p>İZMİR İNŞAAT VE MİMARLIK ŞİRKETİ</p>	<p>ŞİRKETİN İZMİR İNŞAAT VE MİMARLIK ŞİRKETİ</p> <p>İZMİR İNŞAAT VE MİMARLIK ŞİRKETİ</p> <p>İZMİR İNŞAAT VE MİMARLIK ŞİRKETİ</p>
<p>ŞİRKETİN İZMİR İNŞAAT VE MİMARLIK ŞİRKETİ</p> <p>İZMİR İNŞAAT VE MİMARLIK ŞİRKETİ</p> <p>İZMİR İNŞAAT VE MİMARLIK ŞİRKETİ</p>	<p>ŞİRKETİN İZMİR İNŞAAT VE MİMARLIK ŞİRKETİ</p> <p>İZMİR İNŞAAT VE MİMARLIK ŞİRKETİ</p> <p>İZMİR İNŞAAT VE MİMARLIK ŞİRKETİ</p>
<p>ŞİRKETİN İZMİR İNŞAAT VE MİMARLIK ŞİRKETİ</p> <p>İZMİR İNŞAAT VE MİMARLIK ŞİRKETİ</p> <p>İZMİR İNŞAAT VE MİMARLIK ŞİRKETİ</p>	<p>ŞİRKETİN İZMİR İNŞAAT VE MİMARLIK ŞİRKETİ</p> <p>İZMİR İNŞAAT VE MİMARLIK ŞİRKETİ</p> <p>İZMİR İNŞAAT VE MİMARLIK ŞİRKETİ</p>

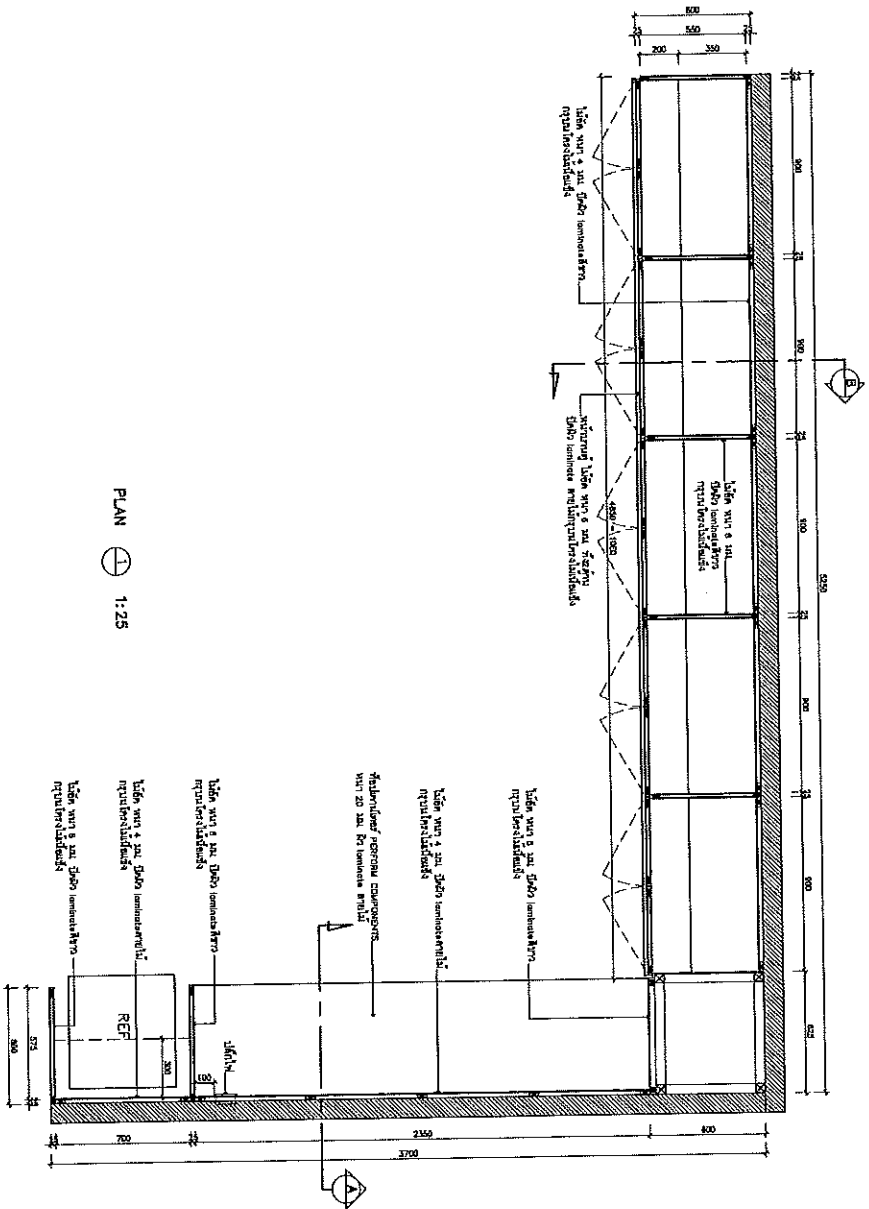

PLAN 1:25

Handwritten signature
Arsitek
Desain
Dapur

Untuk keperluan cetak
dan penggunaan lainnya
harus disertai dengan
izin tertulis dari perancang

Perencanaan Arsitek
Desain Dapur

Dibuat oleh: ...

Skala: ...





Perancang: ...

1:25

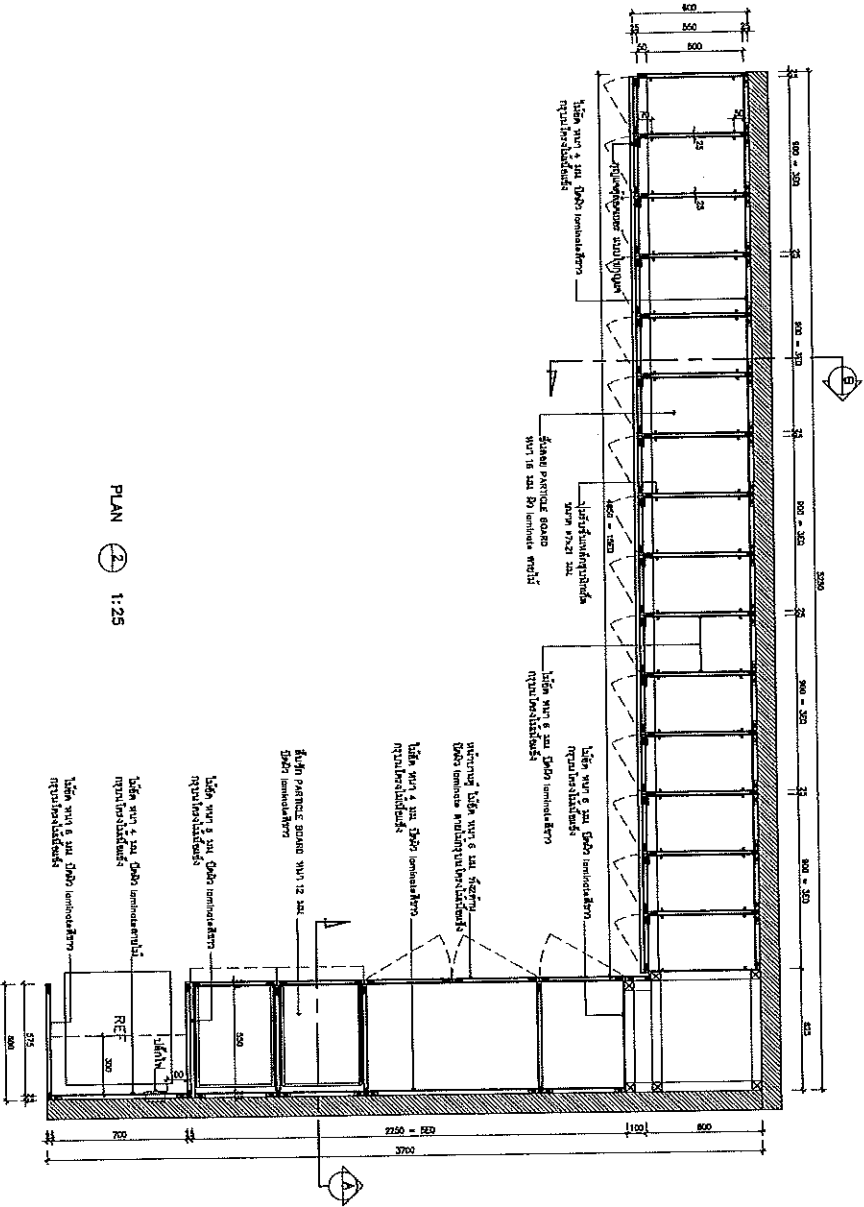

nama Desain Dapur	skala 1:25
nomor file A11-07.1	tanggal ...
jenis ...	lokasi ...
status ...	ukuran ...

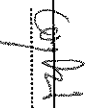

ПЛАН 2 1:25

 Проект
 
 Расчеты
 
 Чертеж

Этаж:

этаж 
 этаж 
 этаж 

Литой железобетонный потолок

Литой железобетонный пол

Литый железобетонный потолок

В
 Литой железобетонный пол
 Литой железобетонный потолок
 Литой железобетонный пол
 Литой железобетонный потолок
 Литой железобетонный пол
 Литой железобетонный потолок

Условные обозначения
 Литой железобетонный потолок
 Литой железобетонный пол
 Литой железобетонный потолок

Исполнитель	Архитектор
Масштаб	1:25
№ проекта	A11-072
№ листа	1 из 1
Дата	

SECTION A / BF-08 1:25

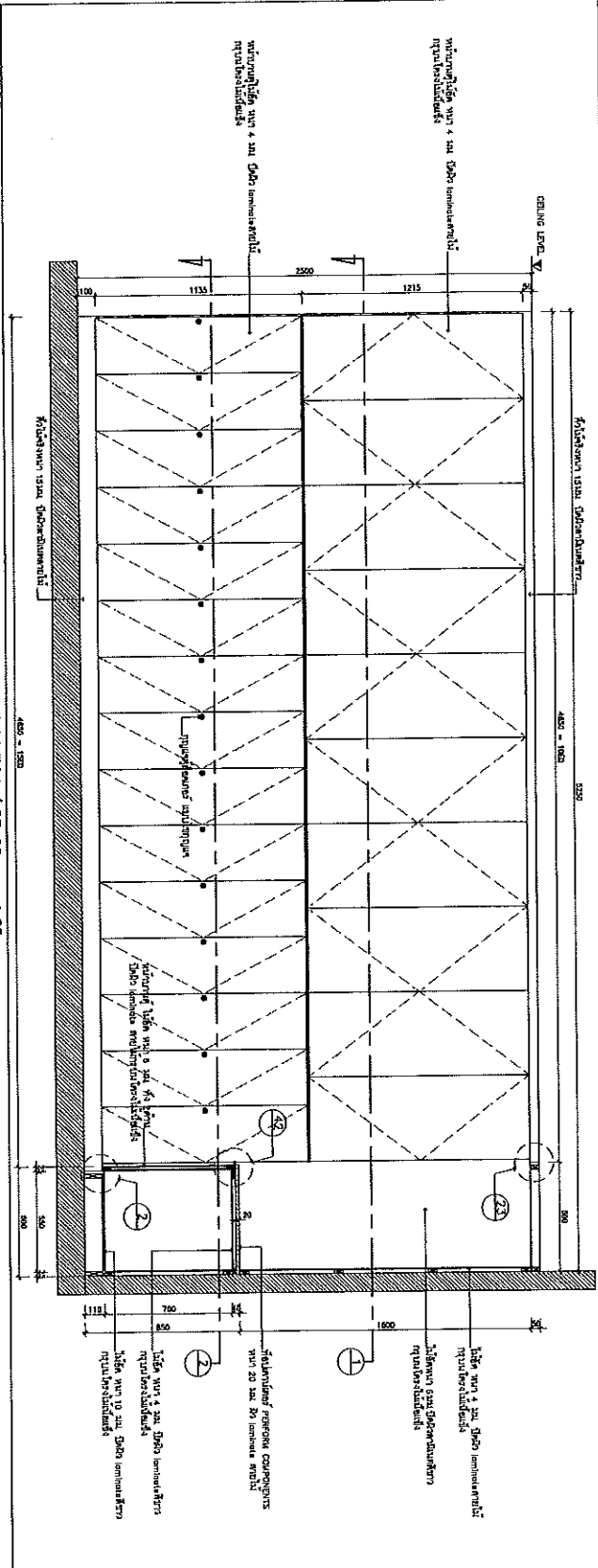

INSIDE ELEVATION / BF-08 1:25

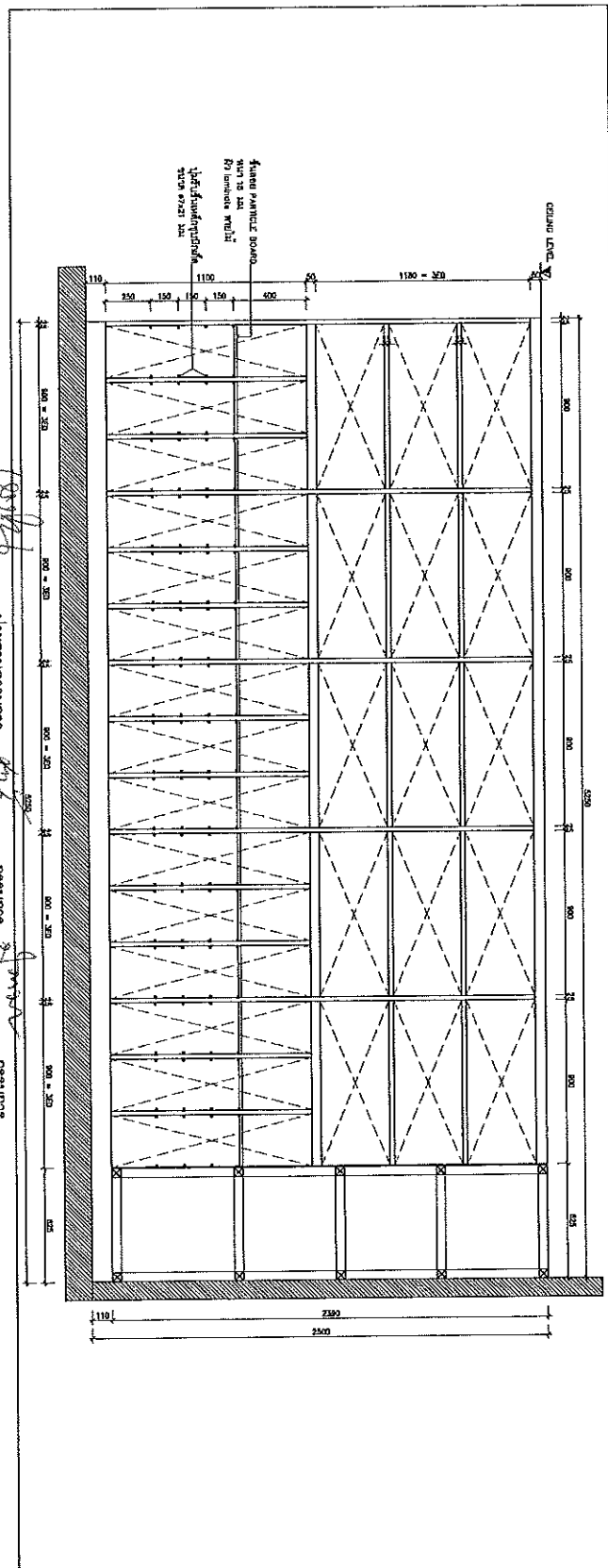

(Handwritten signature and notes)

Միջնակարգի կառուցարարի մասնագիտացումը և կրթության մակարդակը: Վճարող: Արմեն Սարգսյան ԲՈՒՆԱՅԻՆ ԱՎԱՆԵՐԻ ՏՐԱՎԵՐՈՒՄ:	
Պատվերի համար: BF-08	
Տարածք: ԱՆԱԿԱՆ	Քաղաք: ԱԿՐԻ
Վճարման համար: A11-07.3	Սկզբնական օր: 2013
Մասնագետի կնիք:	Մասնագետի անուն: Ս. Ս. Ս.

SECTION B / BF-08 1:25

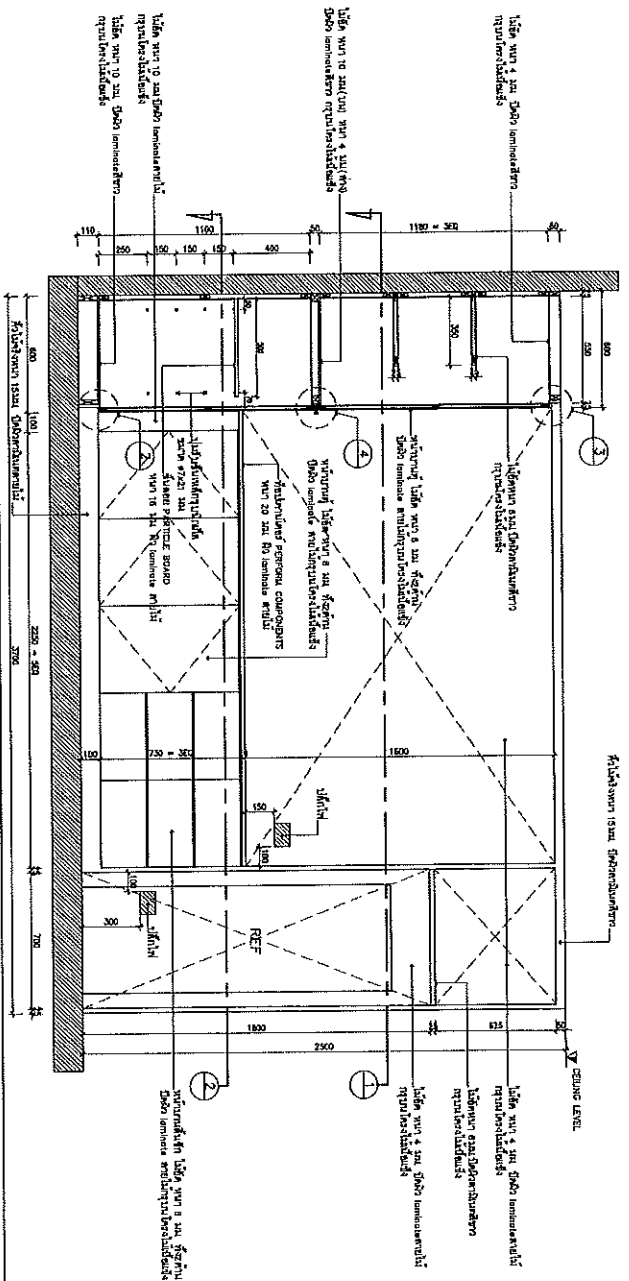

INSIDE ELEVATION / BF-08 1:25

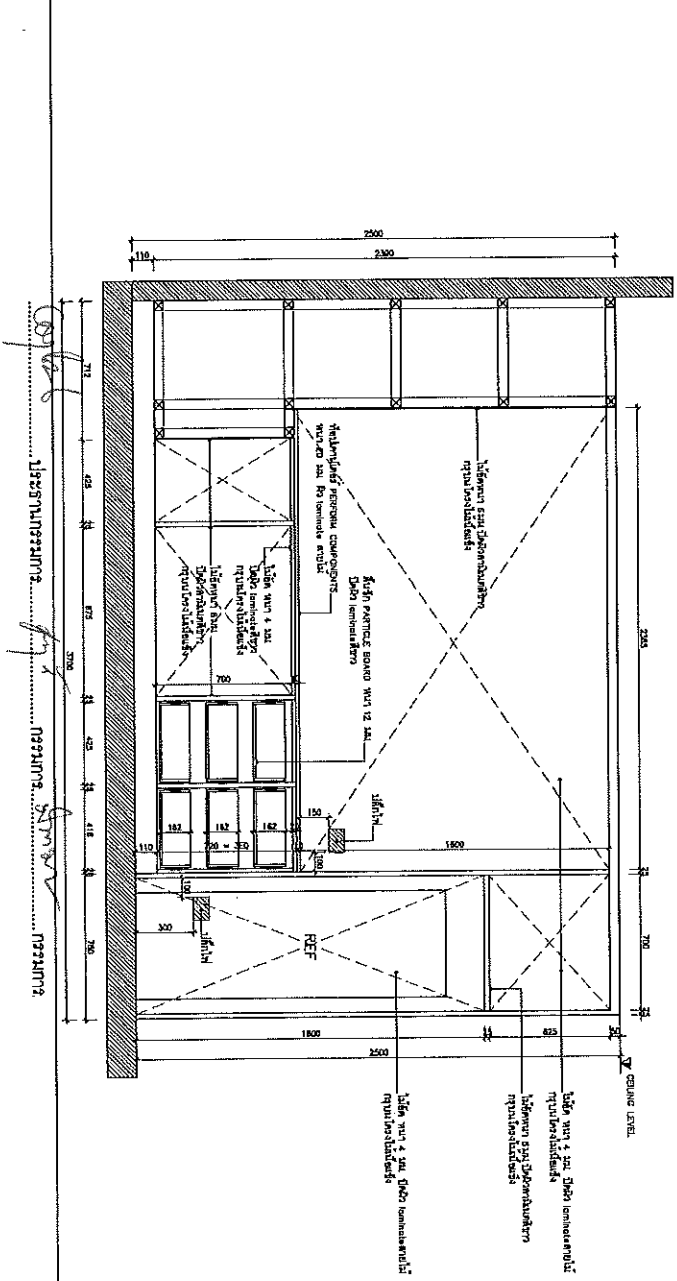

INSIDE ELEVATION / BF-08 1:25

<p>ՀԱՅԱՍՏԱՆԻ ՀԱՆՐԱՊԵՏՈՒԹՅԱՆ ԿՐԹԱԳՐԱԿԱՆ ԳՐԱԴԱՐԱՆ</p> <p>ՀԱՅԱՍՏԱՆԻ ՀԱՆՐԱՊԵՏՈՒԹՅԱՆ ԿՐԹԱԳՐԱԿԱՆ ԳՐԱԴԱՐԱՆ</p> <p>ՀԱՅԱՍՏԱՆԻ ՀԱՆՐԱՊԵՏՈՒԹՅԱՆ ԿՐԹԱԳՐԱԿԱՆ ԳՐԱԴԱՐԱՆ</p>	
<p>ՆԱԽԱԳՐԱԿԱՆ ԳՐԱԿԱՆ ԳՐԱԴԱՐԱՆ</p> <p>ՆԱԽԱԳՐԱԿԱՆ ԳՐԱԿԱՆ ԳՐԱԴԱՐԱՆ</p> <p>ՆԱԽԱԳՐԱԿԱՆ ԳՐԱԿԱՆ ԳՐԱԴԱՐԱՆ</p>	<p>ՆԱԽԱԳՐԱԿԱՆ ԳՐԱԿԱՆ ԳՐԱԴԱՐԱՆ</p> <p>ՆԱԽԱԳՐԱԿԱՆ ԳՐԱԿԱՆ ԳՐԱԴԱՐԱՆ</p> <p>ՆԱԽԱԳՐԱԿԱՆ ԳՐԱԿԱՆ ԳՐԱԴԱՐԱՆ</p>
<p>ՆԱԽԱԳՐԱԿԱՆ ԳՐԱԿԱՆ ԳՐԱԴԱՐԱՆ</p> <p>ՆԱԽԱԳՐԱԿԱՆ ԳՐԱԿԱՆ ԳՐԱԴԱՐԱՆ</p> <p>ՆԱԽԱԳՐԱԿԱՆ ԳՐԱԿԱՆ ԳՐԱԴԱՐԱՆ</p>	<p>ՆԱԽԱԳՐԱԿԱՆ ԳՐԱԿԱՆ ԳՐԱԴԱՐԱՆ</p> <p>ՆԱԽԱԳՐԱԿԱՆ ԳՐԱԿԱՆ ԳՐԱԴԱՐԱՆ</p> <p>ՆԱԽԱԳՐԱԿԱՆ ԳՐԱԿԱՆ ԳՐԱԴԱՐԱՆ</p>
<p>ՆԱԽԱԳՐԱԿԱՆ ԳՐԱԿԱՆ ԳՐԱԴԱՐԱՆ</p> <p>ՆԱԽԱԳՐԱԿԱՆ ԳՐԱԿԱՆ ԳՐԱԴԱՐԱՆ</p> <p>ՆԱԽԱԳՐԱԿԱՆ ԳՐԱԿԱՆ ԳՐԱԴԱՐԱՆ</p>	<p>ՆԱԽԱԳՐԱԿԱՆ ԳՐԱԿԱՆ ԳՐԱԴԱՐԱՆ</p> <p>ՆԱԽԱԳՐԱԿԱՆ ԳՐԱԿԱՆ ԳՐԱԴԱՐԱՆ</p> <p>ՆԱԽԱԳՐԱԿԱՆ ԳՐԱԿԱՆ ԳՐԱԴԱՐԱՆ</p>

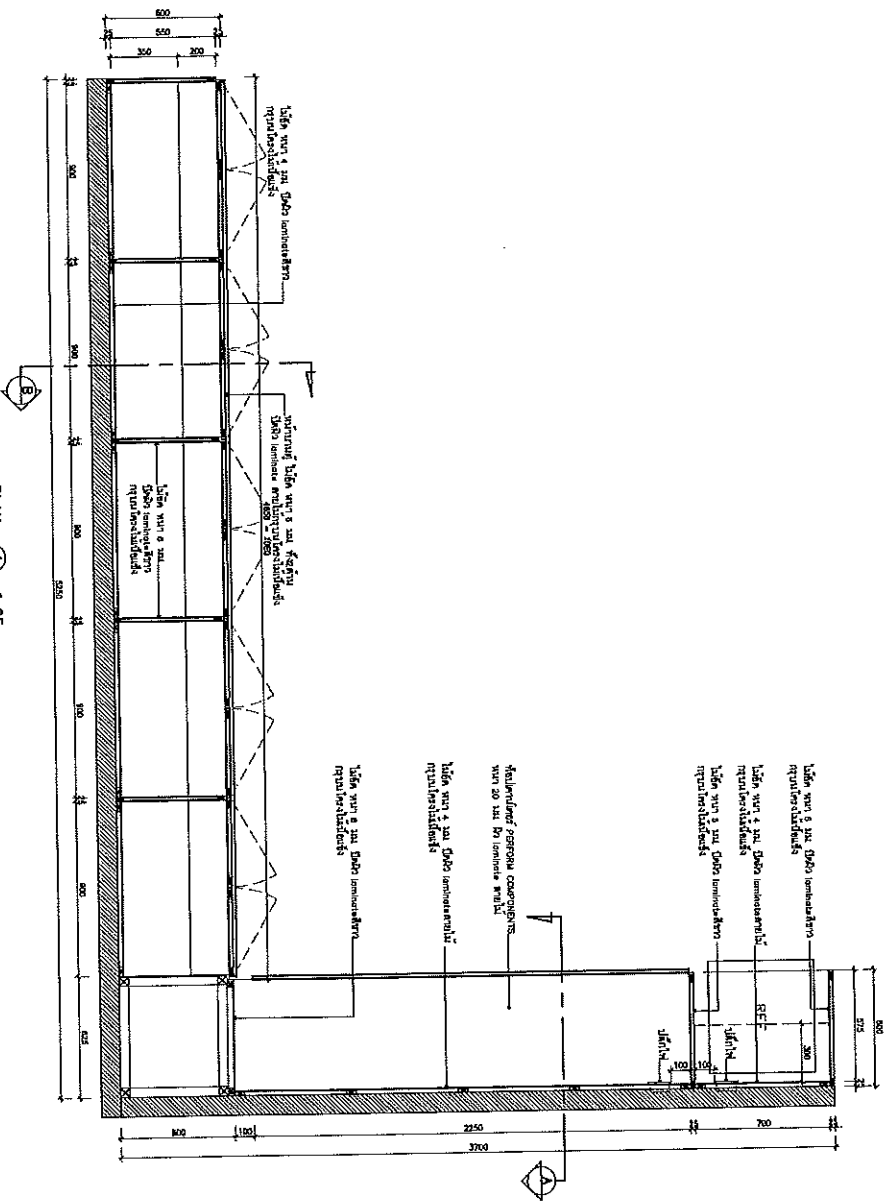

ПЛАН 1:25

Сопол. *Лесенников* *С.П.* *Павлова* *С.А.* *Павлова*

Итого:

Итого в натуральную величину
развернутой обшивки

сделаны инвентарные
чертежи помещений

Результат:

проектировщиком

Составлено:

B

Итого в натуральную величину
развернутой обшивки

наименование	КАПИТОЛ	
номер проекта	BF-08A	
инженер	А.С.С.	М.С.С.
архитектор	А.С.С.	М.С.С.
проектант	А11-07.5	
год	1961	1961

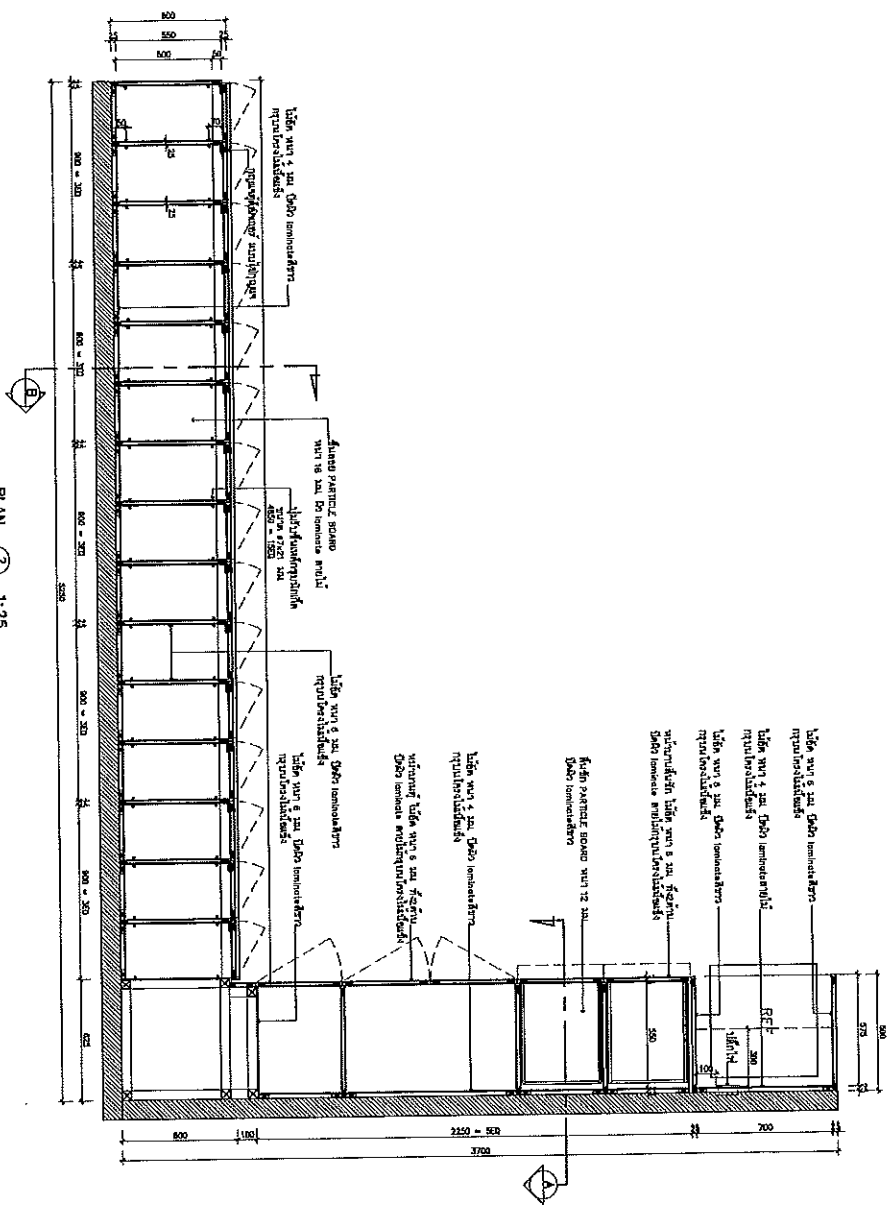

ПЛАН 1:25

Лінійні панелі
Діафрагми
Колони

Лінійні панелі
Діафрагми
Колони

Лінійні панелі
Діафрагми
Колони

Лінійні панелі
Діафрагми
Колони

Лінійні панелі	
BF-08A	
Проект №	А11-075
Масштаб	1:25
Дата	

SECTION A / BF-08A 1:25

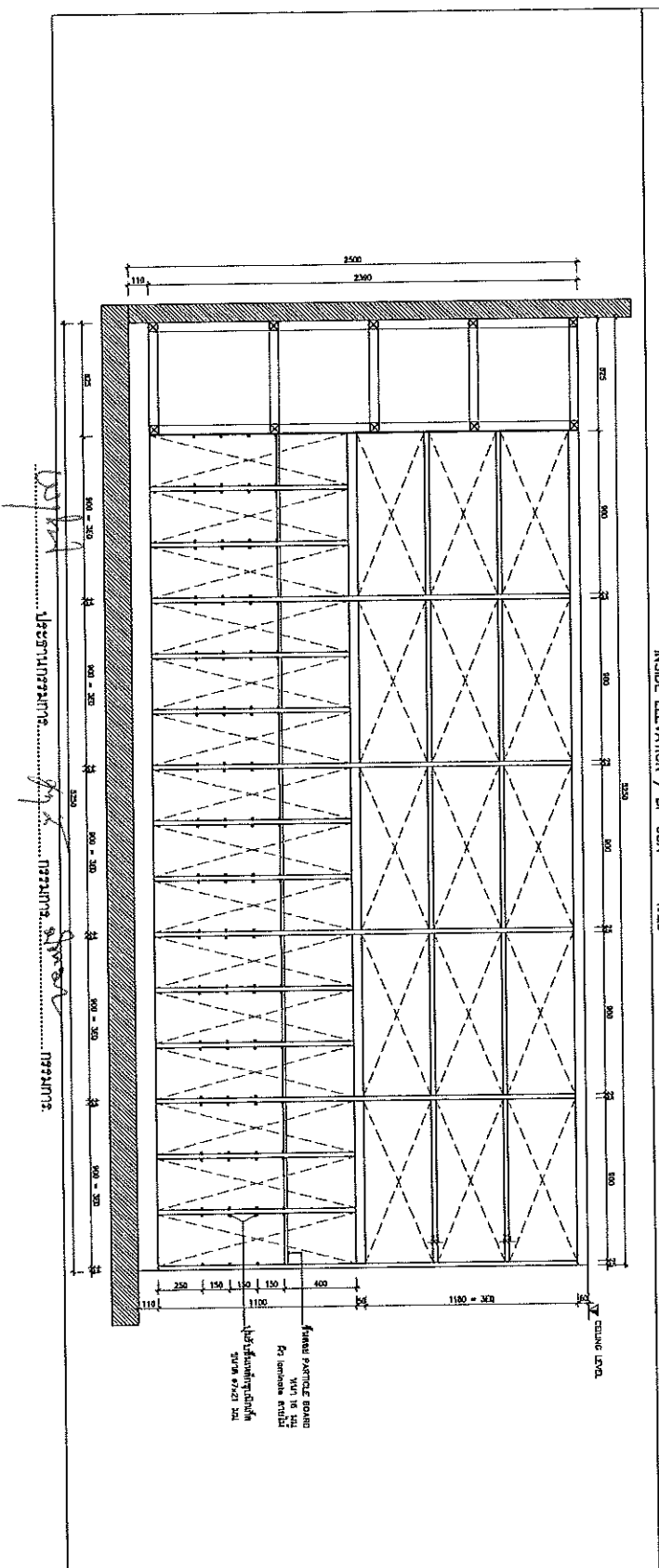
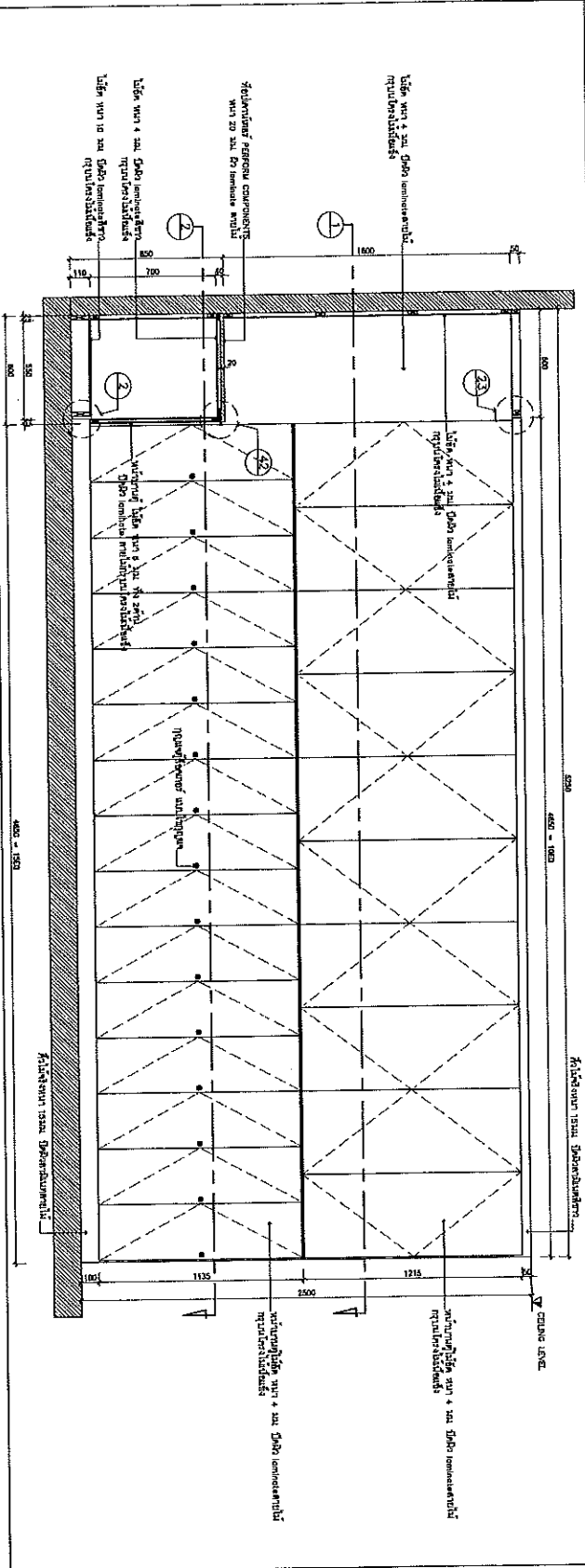

Исполнитель: **И.И.И.**
 Проект: **И.И.И.**
 Дата: **И.И.И.**

Исполнитель: **И.И.И.**
 Проект: **И.И.И.**
 Дата: **И.И.И.**

Исполнитель: **И.И.И.**
 Проект: **И.И.И.**
 Дата: **И.И.И.**

Исполнитель:	И.И.И.
Проект:	И.И.И.
Дата:	И.И.И.
Исполнитель:	И.И.И.
Проект:	И.И.И.
Дата:	И.И.И.

SECTION B / BF-08A 1:25

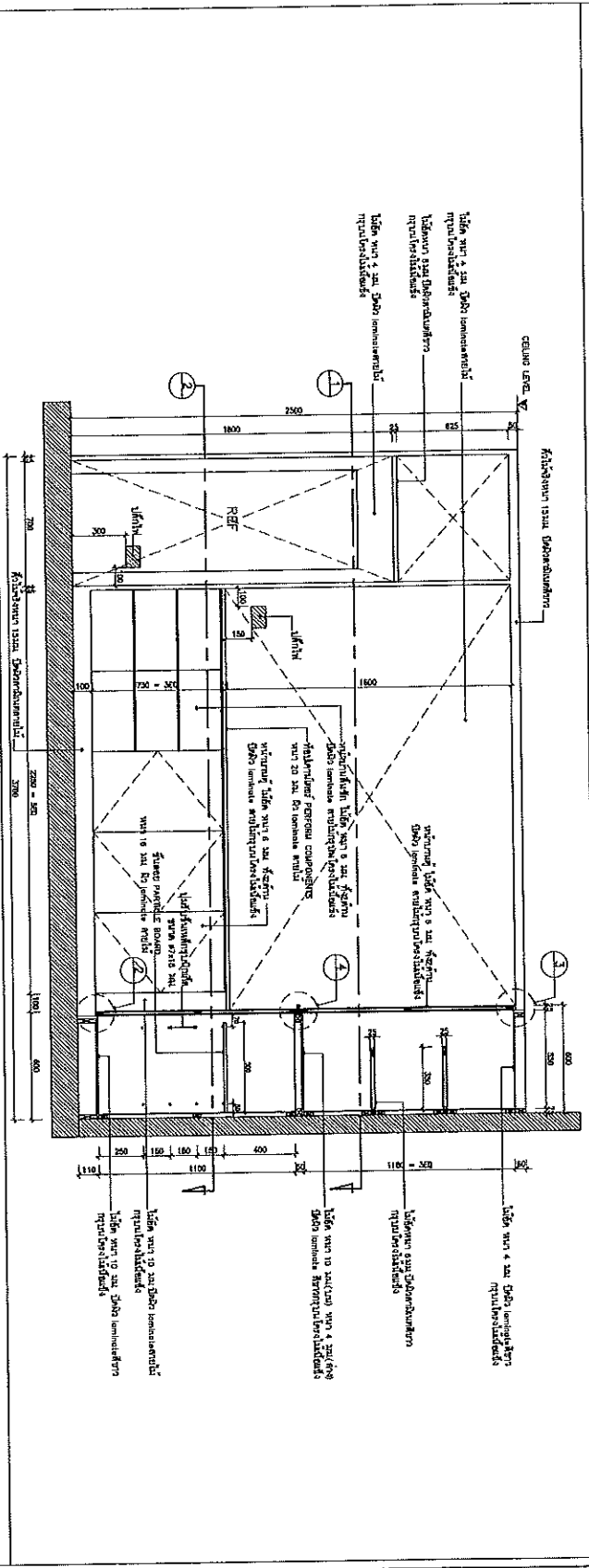

INSIDE ELEVATION / BF-08A 1:25

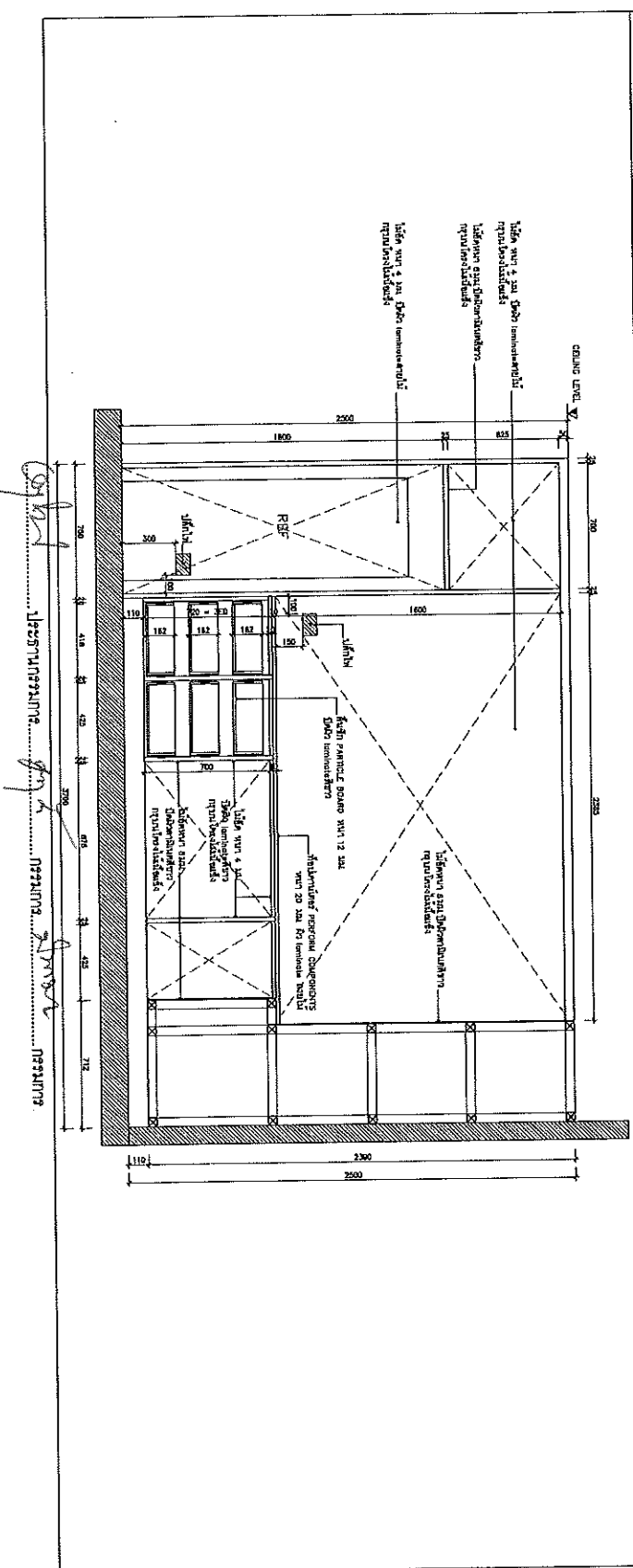

Исполнитель: **И.И. Иванов**
 Проект: **И.И. Иванов**
 Дата: **И.И. Иванов**

Исполнитель: **И.И. Иванов**
 Проект: **И.И. Иванов**
 Дата: **И.И. Иванов**

Исполнитель: **И.И. Иванов**
 Проект: **И.И. Иванов**
 Дата: **И.И. Иванов**

Исполнитель: **И.И. Иванов**
 Проект: **И.И. Иванов**
 Дата: **И.И. Иванов**

Исполнитель: **И.И. Иванов**
 Проект: **И.И. Иванов**
 Дата: **И.И. Иванов**

Исполнитель: **И.И. Иванов**
 Проект: **И.И. Иванов**
 Дата: **И.И. Иванов**

Исполнитель: **И.И. Иванов**
 Проект: **И.И. Иванов**
 Дата: **И.И. Иванов**

Исполнитель: **И.И. Иванов**
 Проект: **И.И. Иванов**
 Дата: **И.И. Иванов**

Исполнитель: **И.И. Иванов**
 Проект: **И.И. Иванов**
 Дата: **И.И. Иванов**

Исполнитель: **И.И. Иванов**
 Проект: **И.И. Иванов**
 Дата: **И.И. Иванов**

Исполнитель: **И.И. Иванов**
 Проект: **И.И. Иванов**
 Дата: **И.И. Иванов**

Исполнитель: **И.И. Иванов**
 Проект: **И.И. Иванов**
 Дата: **И.И. Иванов**

Исполнитель: **И.И. Иванов**
 Проект: **И.И. Иванов**
 Дата: **И.И. Иванов**

Исполнитель: **И.И. Иванов**
 Проект: **И.И. Иванов**
 Дата: **И.И. Иванов**

Исполнитель: **И.И. Иванов**
 Проект: **И.И. Иванов**
 Дата: **И.И. Иванов**

Исполнитель: **И.И. Иванов**
 Проект: **И.И. Иванов**
 Дата: **И.И. Иванов**

Исполнитель: **И.И. Иванов**
 Проект: **И.И. Иванов**
 Дата: **И.И. Иванов**

Исполнитель: **И.И. Иванов**
 Проект: **И.И. Иванов**
 Дата: **И.И. Иванов**

PLAN / BF-13 1:25

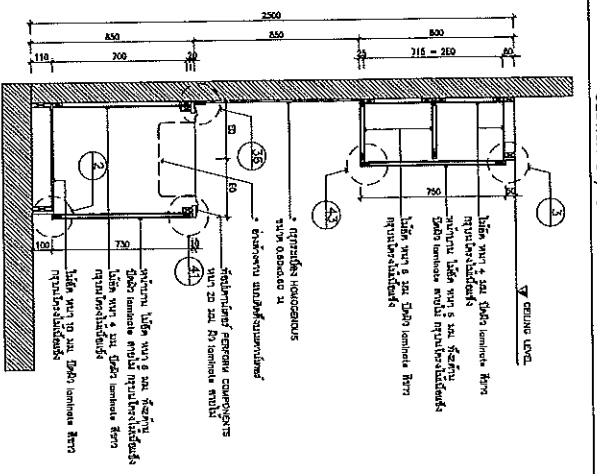
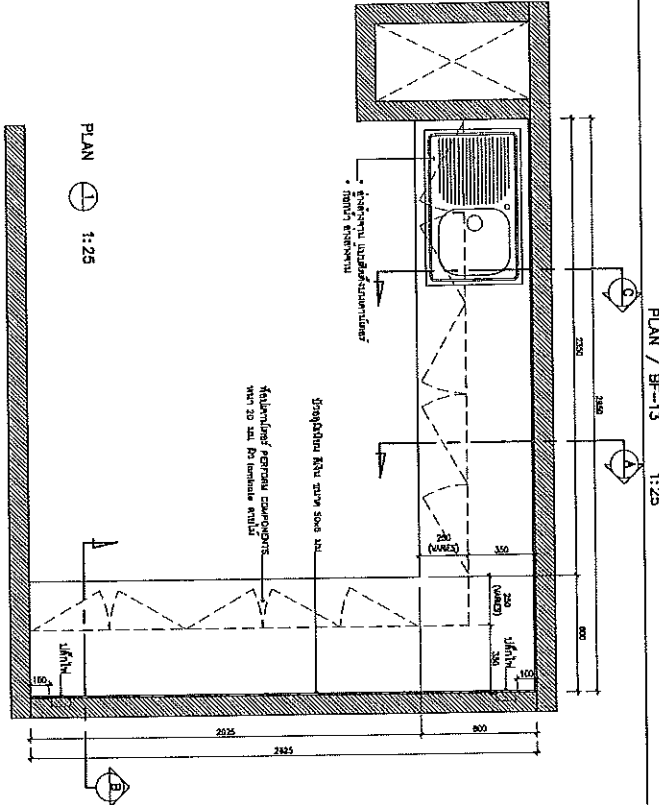

PLAN ② 1:25

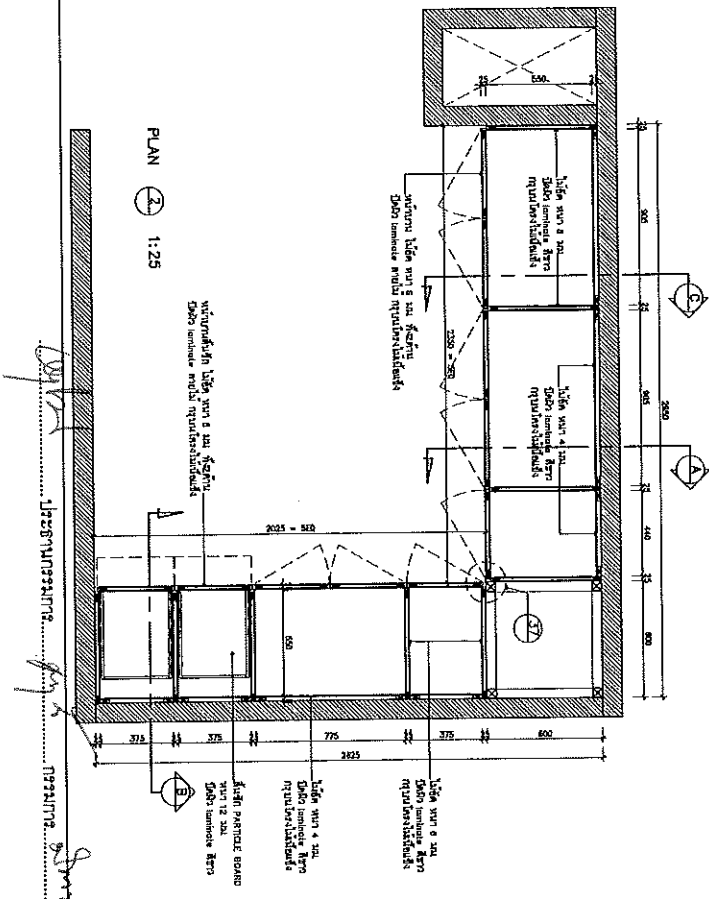

SECTION C / BF-13 1:25

- გარეგანი აუზბინი/სანაღებო გარეგანი (სანაღებო რეზერვუარი) 587.10.052 შპს HAFELLE
- ნიონი გარეგანი ბრძანის 589.50.092 შპს HAFELLE
- წყლის HOMOGENOUS ტიპის 0.50x0.50 ზღ. T1 NEW SUPER WHITE NANO : WOC BMS6401

B

პროექტი შედგენილია 14 გვერდისგან, თქვენს ხელში მხოლოდ 12-27-0000 გვერდია. გთხოვთ, შეამოწმოთ გვერდების რაოდენობა.

პროექტი №:	BF-13
სტადია:	პროექტი
თარიღი:	2024
პროექტი:	A11-05.1
შპს:	საპროექტო-კონსტრუქციო
საზღო:	საპროექტო-კონსტრუქციო

SECTION A / BF-13 1:25

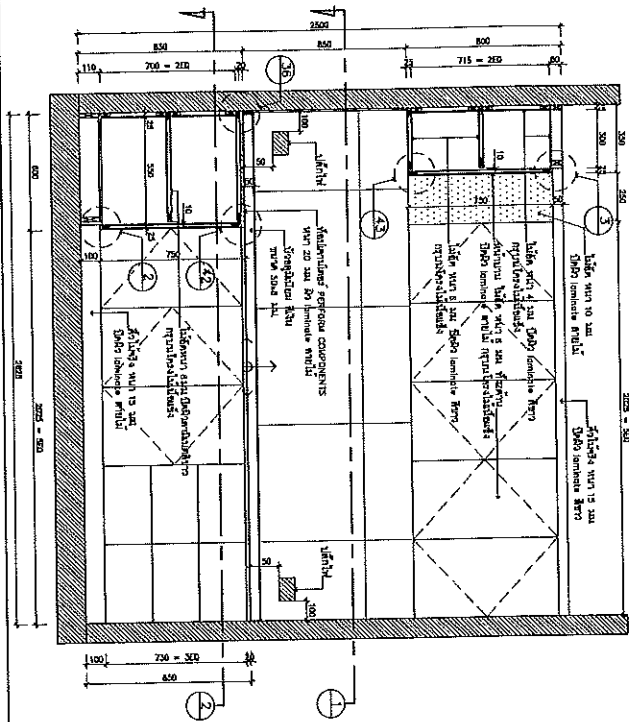

INSIDE ELEVATION / BF-13 1:25

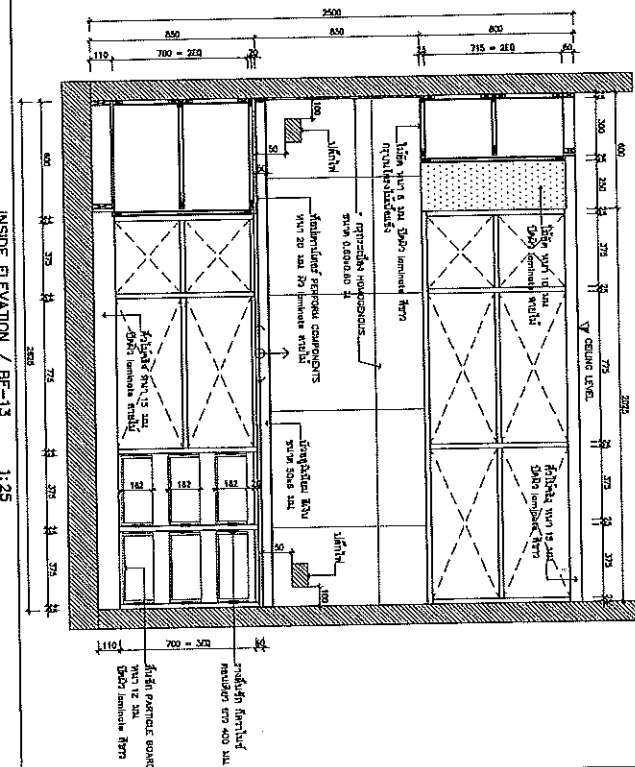

SECTION B / BF-13 1:25

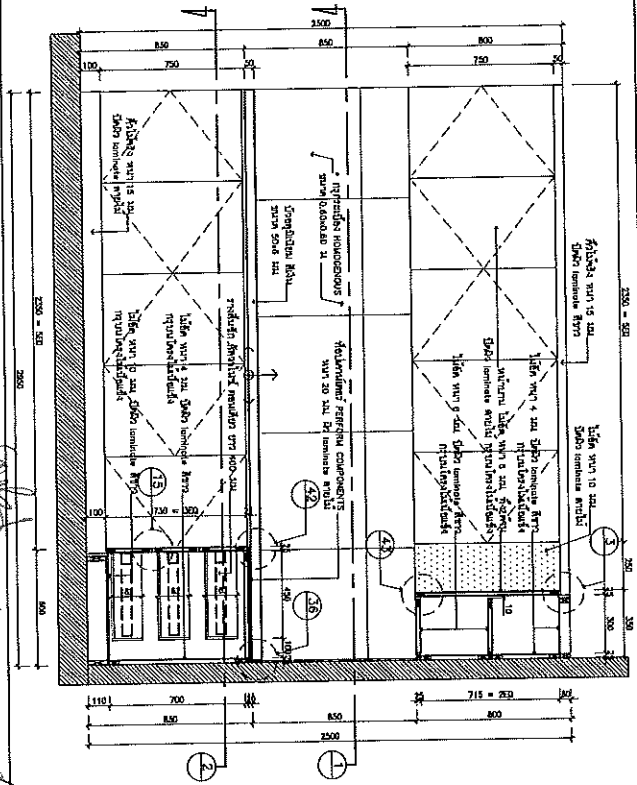

INSIDE ELEVATION / BF-13 1:25

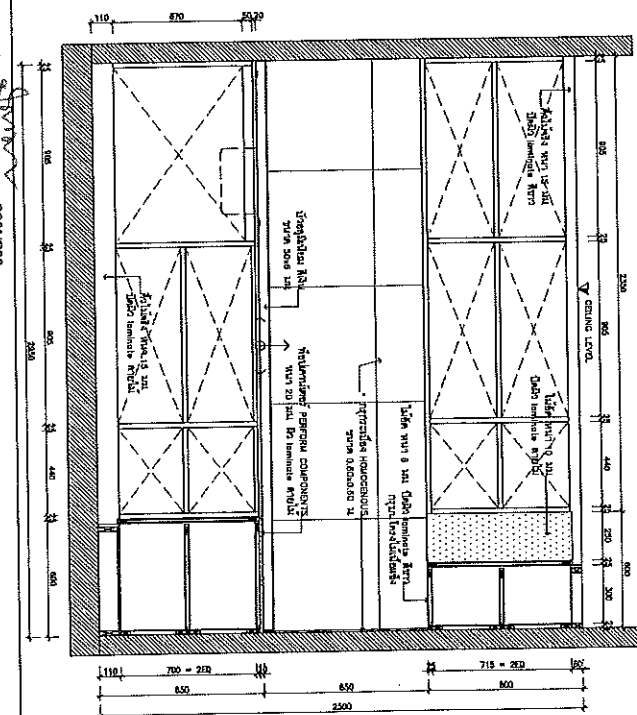

Усталяваныя ўнутры і знешні панэлі з алюмінію і полікарбоната.
 Пастаўлены ўнутры і знешні перакрыжжы з алюмінію.
 Пастаўлены ўнутры і знешні ізаляцыйныя блокі з пены.
 Пастаўлены ўнутры і знешні ізаляцыйныя панэлі з пены.

B

Усталяваны ўнутры і знешні перакрыжжы з алюмінію і полікарбоната.
 Пастаўлены ўнутры і знешні ізаляцыйныя блокі з пены.
 Пастаўлены ўнутры і знешні ізаляцыйныя панэлі з пены.

Назва	Аб'ект
Код	А11-08.2
Дата	2011
Архітэкт	А.А.А.
Інжынер	Б.Б.Б.
Дэфектаваў	В.В.В.
Праверыў	Г.Г.Г.
Аўтары	Д.Д.Д.

PLAN / BF-14

1:25

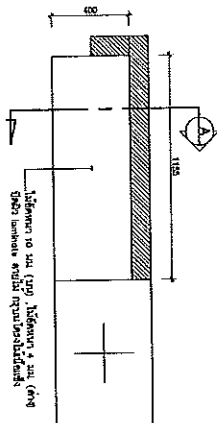

ELEVATION / BF-14

1:25

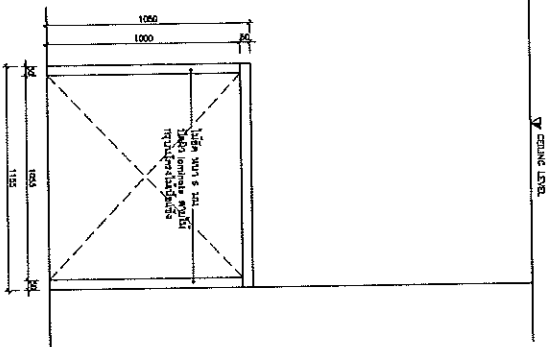

SECTION A / BF-14

1:25

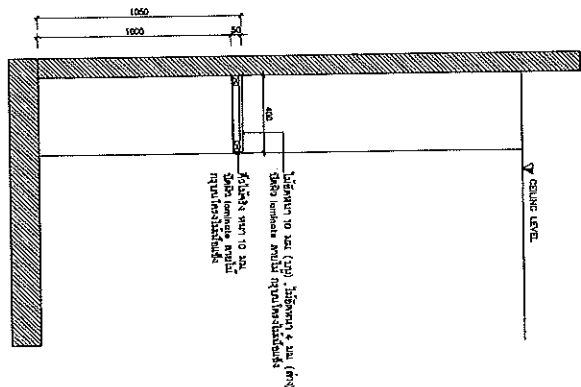

Назва: _____
Масштаб: _____
Выканавана: _____
Праверана: _____

Прызначэнне: _____
Матэрыял: _____

Канструкцыя: _____
Тэхнічныя ўмоваў: _____

Усталяваны ў: _____
Месца выкарыстання: _____

Склад: _____
Умовы выкарыстання: _____

Заводскія інтэр'еры: _____
Тэрмін выкарыстання: _____

Аварыйны: _____
Тэрмін выкарыстання: _____

Іншыя: _____
Тэрмін выкарыстання: _____

Іншыя: _____
Тэрмін выкарыстання: _____

Іншыя: _____
Тэрмін выкарыстання: _____

Іншыя: _____
Тэрмін выкарыстання: _____

Іншыя: _____
Тэрмін выкарыстання: _____

Іншыя: _____
Тэрмін выкарыстання: _____

Іншыя: _____
Тэрмін выкарыстання: _____

Іншыя: _____
Тэрмін выкарыстання: _____

Іншыя: _____
Тэрмін выкарыстання: _____

Іншыя: _____
Тэрмін выкарыстання: _____

Іншыя: _____
Тэрмін выкарыстання: _____

Іншыя: _____
Тэрмін выкарыстання: _____

Іншыя: _____
Тэрмін выкарыстання: _____

Ліст № _____
Масштаб: _____
Выканавана: _____
Праверана: _____

Назва: _____	
Масштаб: _____	
Выканавана: _____	
Праверана: _____	
Іншыя: _____	
Тэрмін выкарыстання: _____	
Іншыя: _____	
Тэрмін выкарыстання: _____	
Іншыя: _____	
Тэрмін выкарыстання: _____	
Іншыя: _____	
Тэрмін выкарыстання: _____	
Іншыя: _____	
Тэрмін выкарыстання: _____	

<p>DETAIL 1</p> <p>Kainida waa 15 mm Dopo lamma Berranu Lida waa 10 mm Dopo lamma waha Kainida waa 10 mm Dopo lamma waha</p>	<p>DETAIL 2</p> <p>Kainida waa 15 mm Dopo lamma Berranu Lida waa 10 mm Dopo lamma waha Kainida waa 10 mm Dopo lamma waha</p>	<p>DETAIL 3</p> <p>Kainida waa 15 mm Dopo lamma Berranu Lida waa 10 mm Dopo lamma waha Kainida waa 10 mm Dopo lamma waha</p>
<p>DETAIL 4</p> <p>Kainida waa 15 mm Dopo lamma Berranu Lida waa 10 mm Dopo lamma waha Kainida waa 10 mm Dopo lamma waha</p>	<p>DETAIL 5</p> <p>Kainida waa 15 mm Dopo lamma Berranu Lida waa 10 mm Dopo lamma waha Kainida waa 10 mm Dopo lamma waha</p>	<p>DETAIL 6</p> <p>Kainida waa 15 mm Dopo lamma Berranu Lida waa 10 mm Dopo lamma waha Kainida waa 10 mm Dopo lamma waha</p>
<p>DETAIL 7</p> <p>Kainida waa 15 mm Dopo lamma Berranu Lida waa 10 mm Dopo lamma waha Kainida waa 10 mm Dopo lamma waha</p>	<p>DETAIL 8</p> <p>Kainida waa 15 mm Dopo lamma Berranu Lida waa 10 mm Dopo lamma waha Kainida waa 10 mm Dopo lamma waha</p>	<p>DETAIL 9</p> <p>Kainida waa 15 mm Dopo lamma Berranu Lida waa 10 mm Dopo lamma waha Kainida waa 10 mm Dopo lamma waha</p>
<p>DETAIL 10</p> <p>Kainida waa 15 mm Dopo lamma Berranu Lida waa 10 mm Dopo lamma waha Kainida waa 10 mm Dopo lamma waha</p>	<p>DETAIL 11</p> <p>Kainida waa 15 mm Dopo lamma Berranu Lida waa 10 mm Dopo lamma waha Kainida waa 10 mm Dopo lamma waha</p>	<p>DETAIL 12</p> <p>Kainida waa 15 mm Dopo lamma Berranu Lida waa 10 mm Dopo lamma waha Kainida waa 10 mm Dopo lamma waha</p>

1. **Uji**
 2. **Uji**
 3. **Uji**
 4. **Uji**
 5. **Uji**
 6. **Uji**
 7. **Uji**
 8. **Uji**
 9. **Uji**
 10. **Uji**
 11. **Uji**
 12. **Uji**



1. **Uji**
 2. **Uji**
 3. **Uji**
 4. **Uji**
 5. **Uji**
 6. **Uji**
 7. **Uji**
 8. **Uji**
 9. **Uji**
 10. **Uji**
 11. **Uji**
 12. **Uji**

<p>1. Uji 2. Uji 3. Uji 4. Uji 5. Uji 6. Uji 7. Uji 8. Uji 9. Uji 10. Uji 11. Uji 12. Uji</p>	<p>1. Uji 2. Uji 3. Uji 4. Uji 5. Uji 6. Uji 7. Uji 8. Uji 9. Uji 10. Uji 11. Uji 12. Uji</p>
--	--

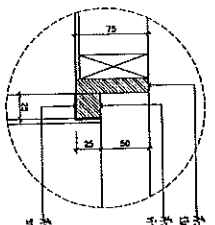

DETAIL 13

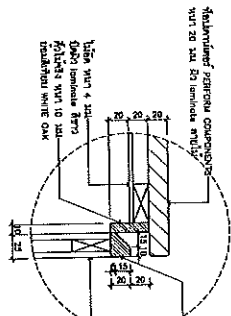

DETAIL 14

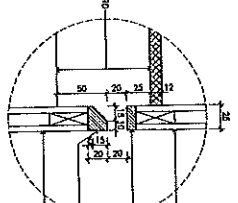

DETAIL 15

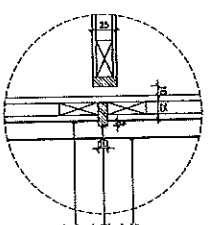

DETAIL 16

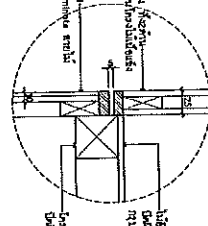

DETAIL 17

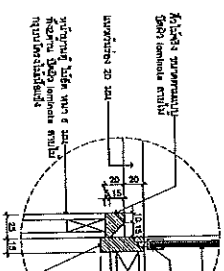

DETAIL 18

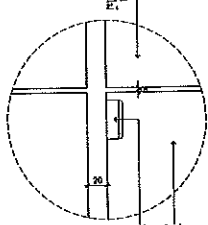

DETAIL 19

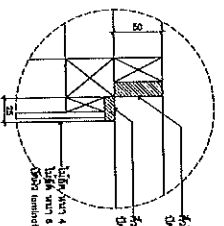

DETAIL 20

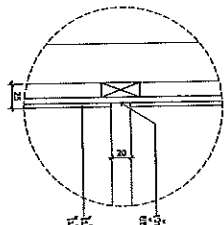

DETAIL 21

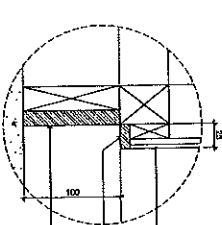

DETAIL 22

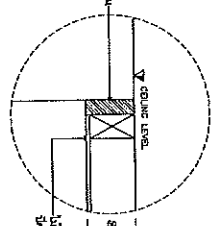

DETAIL 23

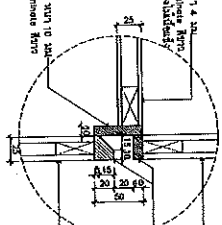

DETAIL 24

1. Detail gambar...
 2. Detail gambar...
 3. Detail gambar...

Uraian :
 Uraian detail gambar
 dan spesifikasi material
 yang digunakan

Referensi :
 Standar Nasional Indonesia
 SNI 7393:2002



No. Gambar	A-11-10.2
Judul	Detail Gambar
Disain	...
Revisi	...

Бетон:

Углы армирования
металлическими
пружинами и
шпильками

с обшивкой
металлическими
шпильками

металлические
пружинами и
шпильками

металлические
шпильками



Углы армирования
металлическими
пружинами и
шпильками

DETAIL 24

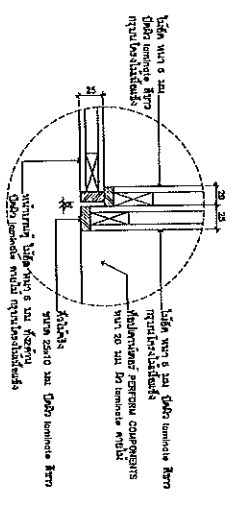

DETAIL 25

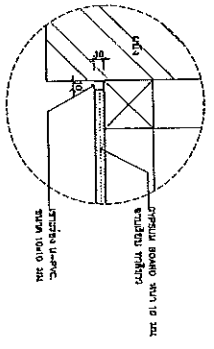

DETAIL 27

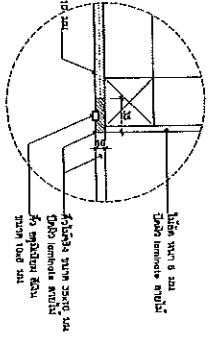

DETAIL 28

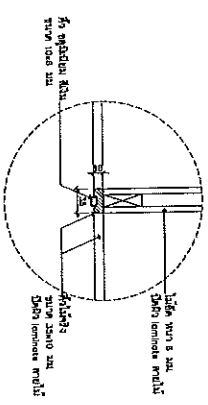

DETAIL 29

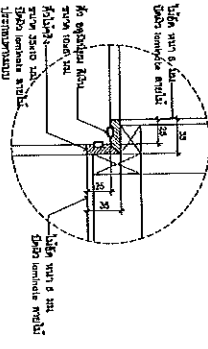

DETAIL 30

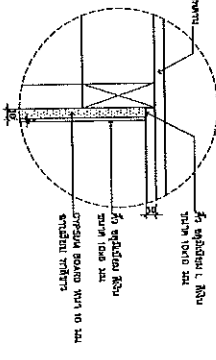

DETAIL 31

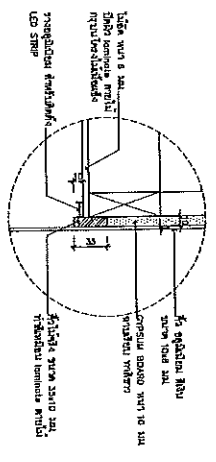

DETAIL 32

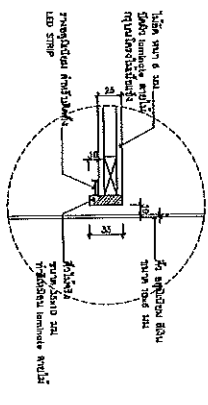

DETAIL 33

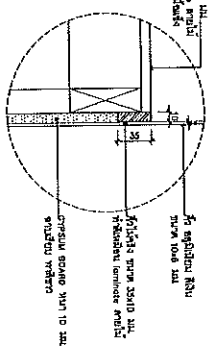

DETAIL 34

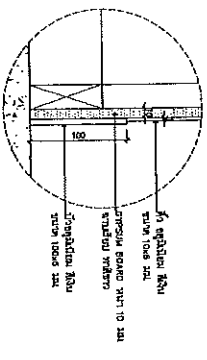

DETAIL 35

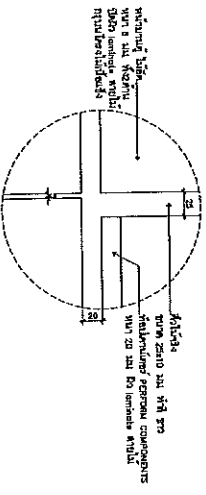

DETAIL 36

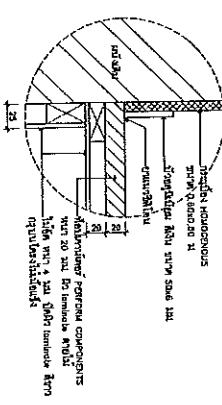

Исполнитель:	А.А.А.
Проверено:	А.А.А.
Утверждено:	А.А.А.
Дата:	11.10.13
Лист:	1 из 1

Сделано в соответствии с проектом

DETAILED SECTION: 39, 40, 41, 42, 43, 44

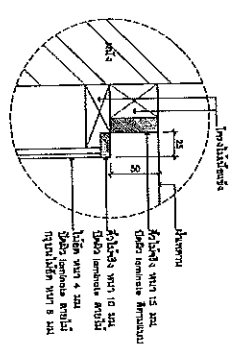
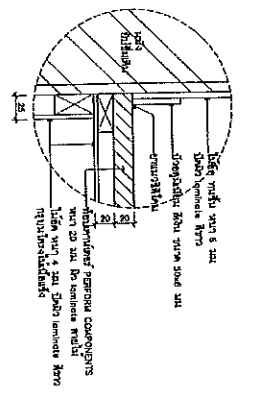
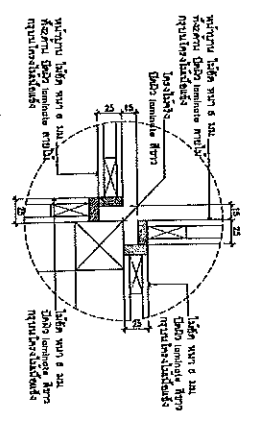

DETAIL 37

DETAIL 38

DETAIL 39

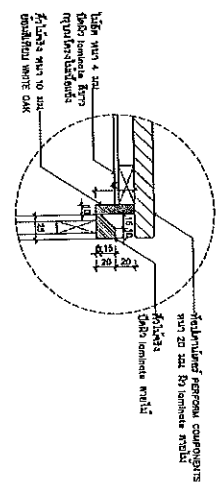
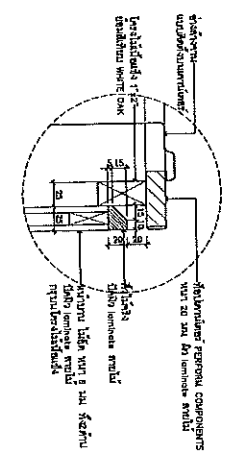
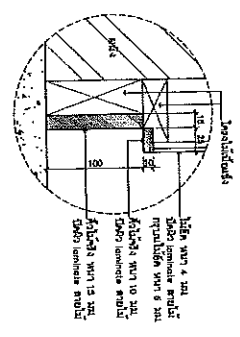

DETAIL 40

DETAIL 41

DETAIL 42

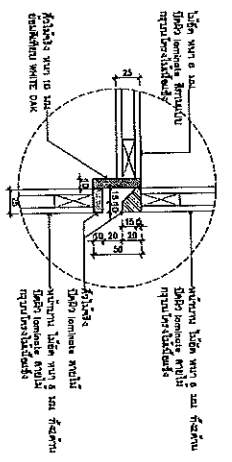
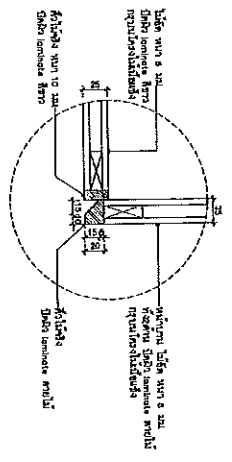

DETAIL 43

DETAIL 44

<p>DETAILED SECTION: 39, 40, 41, 42, 43, 44</p>	<p>DETAILED SECTION: 39, 40, 41, 42, 43, 44</p>	<p>DETAILED SECTION: 39, 40, 41, 42, 43, 44</p>	<p>DETAILED SECTION: 39, 40, 41, 42, 43, 44</p>
---	---	---	---

Handwritten notes and signatures in the left margin.

NATIONAL INSTITUTE OF STANDARDS AND TECHNOLOGY

1000 GAITHERDSBURG ROAD
 GAITHERDSBURG, MARYLAND 20899-1000
 TEL: 301-975-3000 FAX: 301-975-2800
 WWW: WWW.NIST.GOV

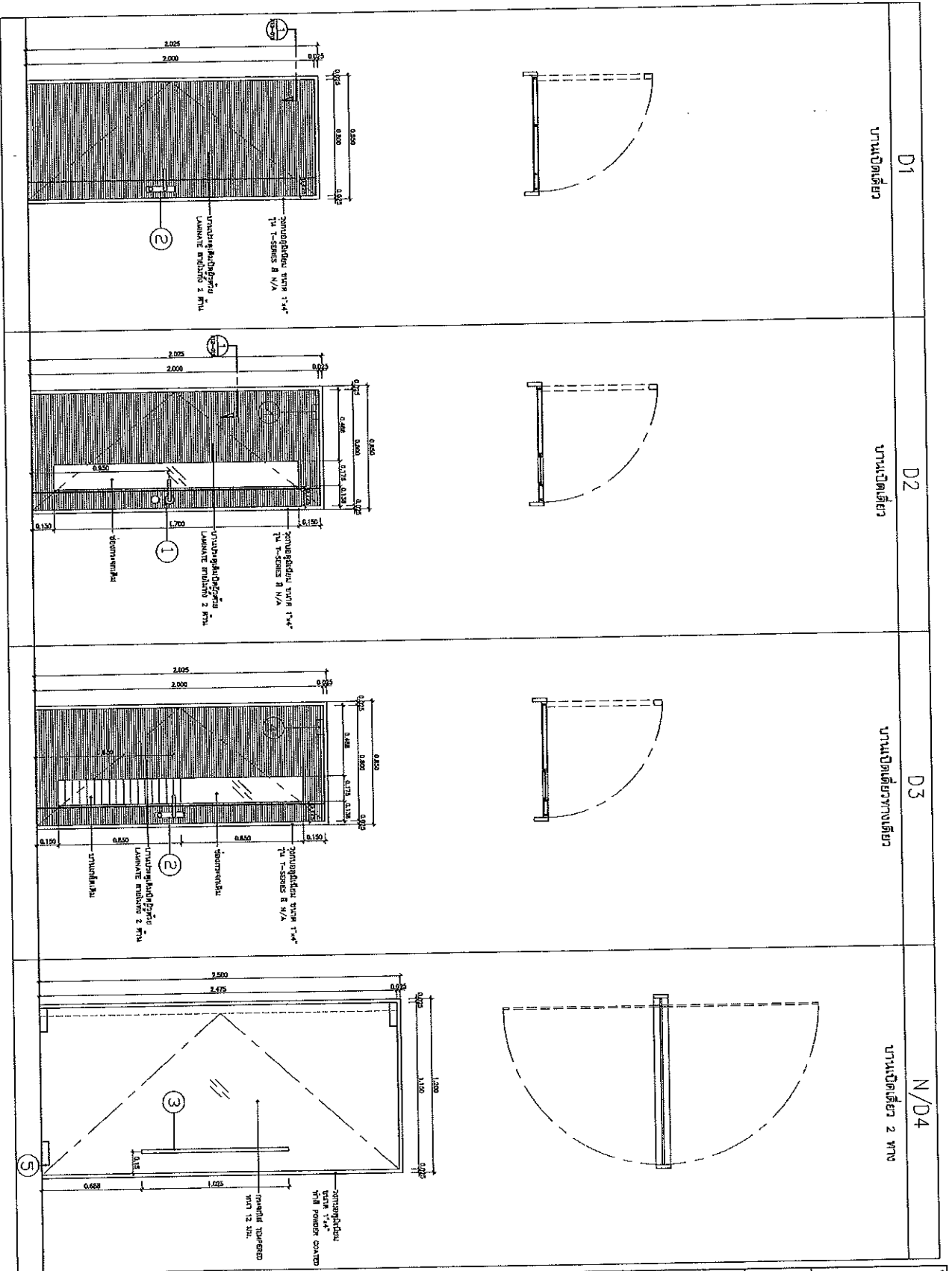

- ① ประตูบานเลื่อน (Sliding door)
- ② ประตูบานเปิด (Opening door)
- ③ ประตู (Door)
- ④ door cover
- ⑤ ประตูบานกระจก (Glass door)
- ⑥ ประตู / ประตูบานเลื่อน (Door / Sliding door)
- ⑦ ประตูบานเปิด (Opening door)
- ⑧ ประตู (Door)

<p>บริษัท: บริษัท อี.บี.อี. จำกัด บริษัท อี.บี.อี. จำกัด บริษัท อี.บี.อี. จำกัด</p>	<p>ชื่อโครงการ: โครงการ</p>
<p>ชื่อสถาปนิก: สถาปนิก</p>	<p>ชื่อช่างเขียน: ช่างเขียน</p>
<p>วันที่: 11/2-01-1</p>	<p>ชื่อ: ชื่อ</p>

บริษัท อี.บี.อี. จำกัด
 11/2 หมู่ 10 ตำบลบ้านใหม่ อำเภอเมือง จังหวัดเชียงใหม่
 โทร: 053-811111 โทรสาร: 053-811112
 อีเมล: info@ebee.com

N/D5
 ԳՐԱԿԱՆԱԿԱՆ ԳՐԱԿԱՆԱԿԱՆ ԳՐԱԿԱՆԱԿԱՆ

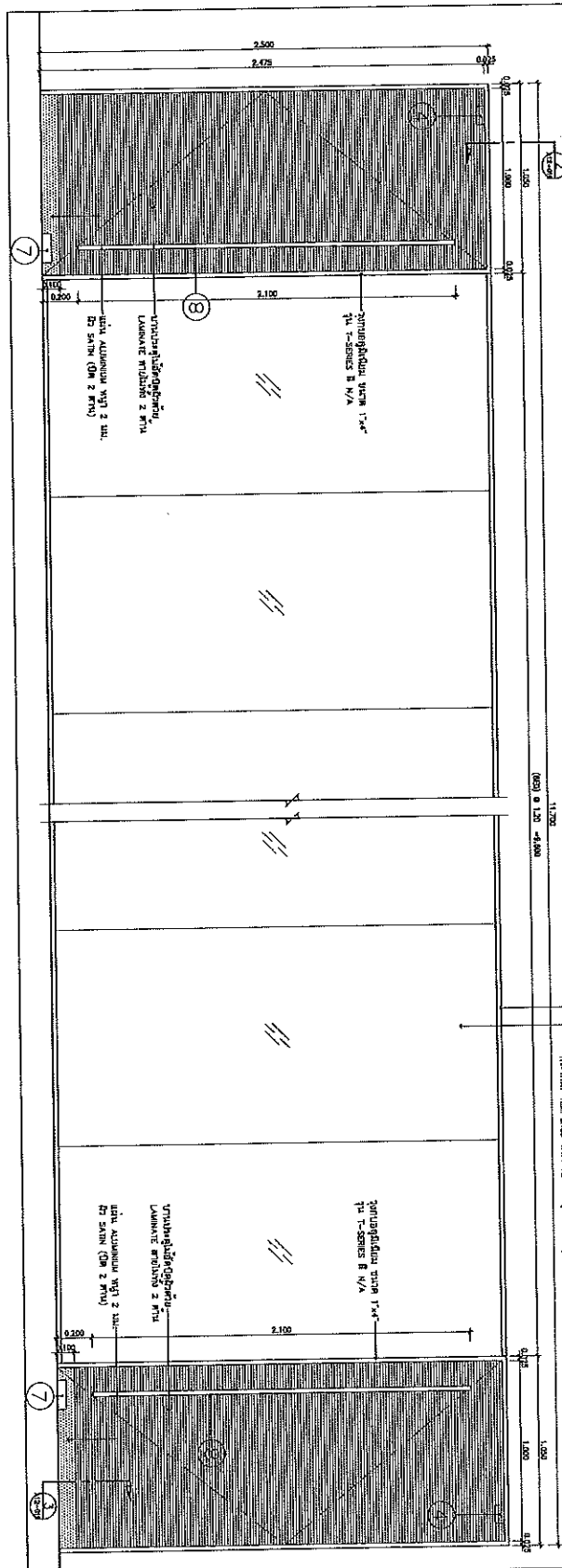
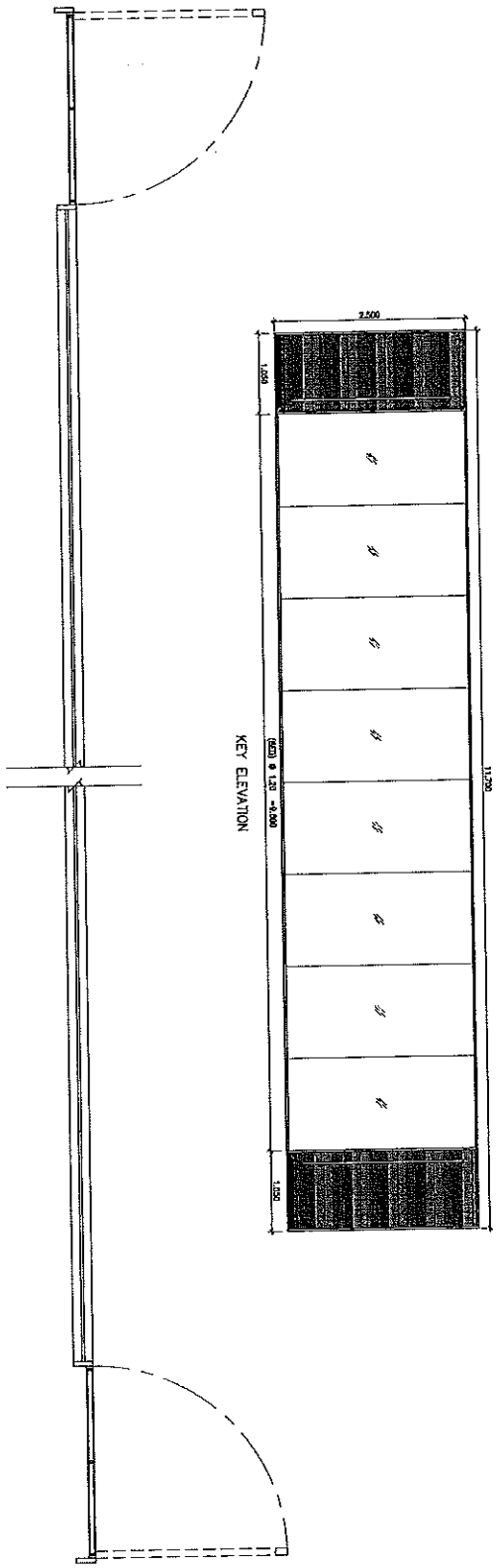

- 1 ԳՐԱԿԱՆԱԿԱՆ
- 2 ԳՐԱԿԱՆԱԿԱՆ
- 3 ՏԱԿԱՆ
- 4 ՔԱՆՈՒՄ
- 5 ԳՐԱԿԱՆԱԿԱՆ
- 6 ՏԱԿԱՆ / ԳՐԱԿԱՆԱԿԱՆ
- 7 ԳՐԱԿԱՆԱԿԱՆ
- 8 ՏԱԿԱՆ

Ստորագրություն: *[Signature]*
 ԳՐԱԿԱՆԱԿԱՆ ԳՐԱԿԱՆԱԿԱՆ ԳՐԱԿԱՆԱԿԱՆ

<p>Ստորագրություն: <i>[Signature]</i> ԳՐԱԿԱՆԱԿԱՆ ԳՐԱԿԱՆԱԿԱՆ ԳՐԱԿԱՆԱԿԱՆ</p>	
<p>Ստորագրություն: <i>[Signature]</i> ԳՐԱԿԱՆԱԿԱՆ ԳՐԱԿԱՆԱԿԱՆ ԳՐԱԿԱՆԱԿԱՆ</p>	<p>Ստորագրություն: <i>[Signature]</i> ԳՐԱԿԱՆԱԿԱՆ ԳՐԱԿԱՆԱԿԱՆ ԳՐԱԿԱՆԱԿԱՆ</p>
<p>Ստորագրություն: <i>[Signature]</i> ԳՐԱԿԱՆԱԿԱՆ ԳՐԱԿԱՆԱԿԱՆ ԳՐԱԿԱՆԱԿԱՆ</p>	<p>Ստորագրություն: <i>[Signature]</i> ԳՐԱԿԱՆԱԿԱՆ ԳՐԱԿԱՆԱԿԱՆ ԳՐԱԿԱՆԱԿԱՆ</p>
<p>Ստորագրություն: <i>[Signature]</i> ԳՐԱԿԱՆԱԿԱՆ ԳՐԱԿԱՆԱԿԱՆ ԳՐԱԿԱՆԱԿԱՆ</p>	<p>Ստորագրություն: <i>[Signature]</i> ԳՐԱԿԱՆԱԿԱՆ ԳՐԱԿԱՆԱԿԱՆ ԳՐԱԿԱՆԱԿԱՆ</p>
<p>Ստորագրություն: <i>[Signature]</i> ԳՐԱԿԱՆԱԿԱՆ ԳՐԱԿԱՆԱԿԱՆ ԳՐԱԿԱՆԱԿԱՆ</p>	<p>Ստորագրություն: <i>[Signature]</i> ԳՐԱԿԱՆԱԿԱՆ ԳՐԱԿԱՆԱԿԱՆ ԳՐԱԿԱՆԱԿԱՆ</p>

N/D6

งานฉีดด้วยทางเดียว/งานกระจัดติดตาย

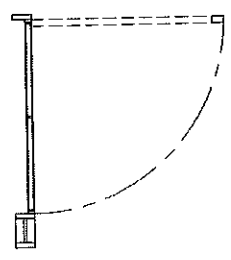

N/D7

งานฉีดด้วยทางเดียว

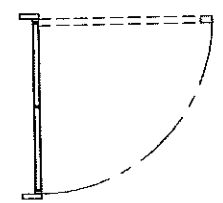

DBA

งานฉีดคู่ 2 ทาง

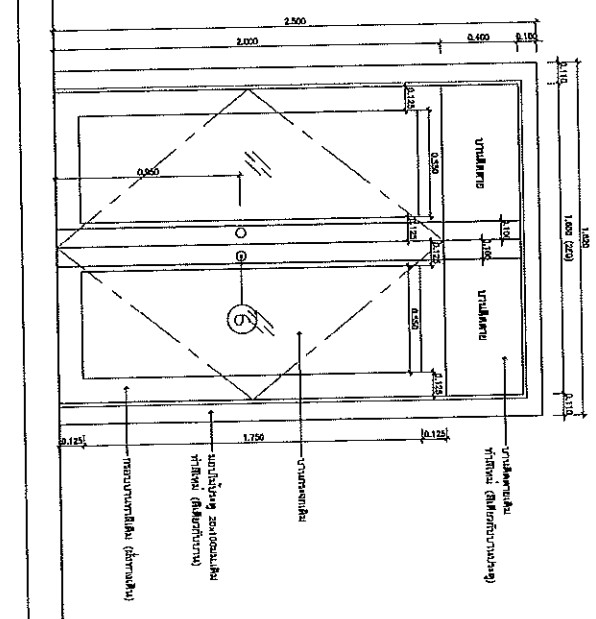
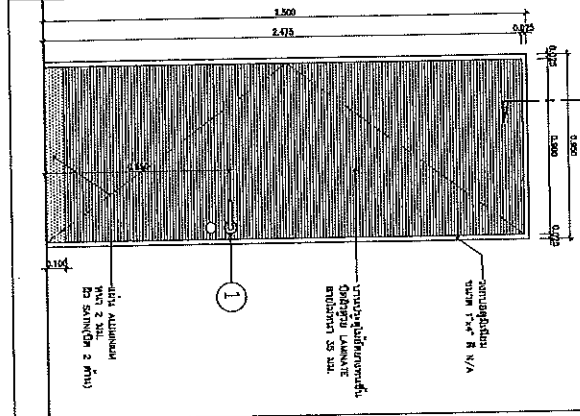
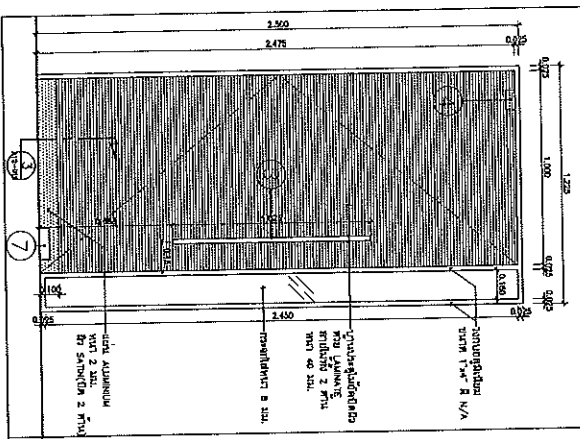
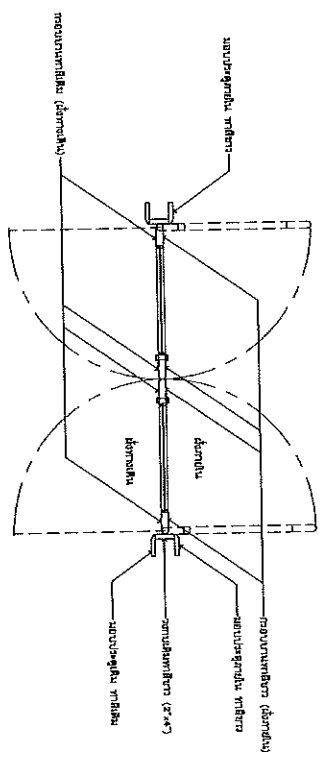

- 1 สังกะสี
- 2 สังกะสี
- 3 สังกะสี
- 4 กระจกใส
- 5 กระจกใส
- 6 กระจกใส
- 7 กระจกใส
- 8 สังกะสี

ชื่อโครงการ :
 วัตถุประสงค์ของโครงการ :
 งบประมาณ :
 วันที่ :
 สถานที่ :
 ชื่อผู้จัดทำ :
 ตำแหน่ง :
 หน่วยงาน :

B

บริษัท อีคอน คอนกรีต จำกัด
 41 หมู่ 10 ต.หนองปรือ อ.บางพลี จ.สมุทรปราการ
 โทร : 02-902-1234
 โทรสาร : 02-902-1235
 E-mail : info@eiconconcrete.com

ข้อมูลโครงการ	
ชื่อโครงการ	ชื่อโครงการ
วัตถุประสงค์	วัตถุประสงค์
งบประมาณ	งบประมาณ
วันที่	วันที่
สถานที่	สถานที่
ชื่อผู้จัดทำ	ชื่อผู้จัดทำ
ตำแหน่ง	ตำแหน่ง
หน่วยงาน	หน่วยงาน

D16
 Երկնային

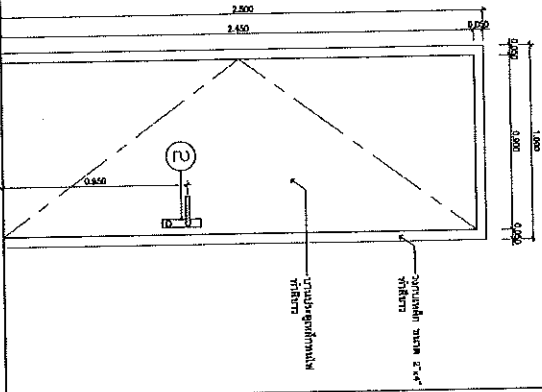
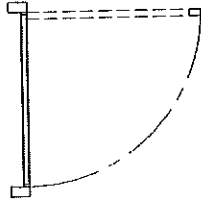

1 Գրգռակաշար

2 Տեղակայում

3 Լուսն

4 օդեր զստեր

5 քանակների ցուցանիշ

6 Տեղ / դրոշմակետ

7 քանակներ

8 Տեղ

9 քանակներ

10 Տեղ

11 Տեղ

12 Տեղ

13 Տեղ

14 Տեղ

15 Տեղ

16 Տեղ

17 Տեղ

Գործարարի անվանումը Կապի համարը Կապի փոստի հասցեն	
Գործարարի կազմակերպության հասցեն	
Գործարարի հեռախոսահամարը	
Գործարարի էլեկտրոնային փոստի հասցեն	
Գործարարի կայքի հասցեն	
Գործարարի ղեկավարի անունը և հեռախոսահամարը	
Գործարարի ղեկավարի ստորագրությունը	
Գործարարի ղեկավարի ֆունկցիան	
Գործարարի ղեկավարի ֆոտոն	
Գործարարի ղեկավարի անձնական կապակցության համարը	
Գործարարի ղեկավարի անձնական ֆոնի համարը	
Գործարարի ղեկավարի անձնական էլեկտրոնային փոստի հասցեն	
Գործարարի ղեկավարի անձնական կայքի հասցեն	
Գործարարի ղեկավարի անձնական սոցիալական ցանցի հասցեն	

Համարը ԱՆ-118	Համարը ԱՆ-01.4
Տեղակայում ԱՆ-01.4	Կայքի հասցեն ԱՆ-01.4
Կայքի հասցեն ԱՆ-01.4	Կայքի հասցեն ԱՆ-01.4

Գործարարի անունը
 Կապի համարը
 Կապի փոստի հասցեն
 Գործարարի կազմակերպության հասցեն
 Գործարարի հեռախոսահամարը
 Գործարարի էլեկտրոնային փոստի հասցեն
 Գործարարի կայքի հասցեն
 Գործարարի ղեկավարի անունը և հեռախոսահամարը
 Գործարարի ղեկավարի ստորագրությունը
 Գործարարի ղեկավարի ֆունկցիան
 Գործարարի ղեկավարի ֆոտոն
 Գործարարի ղեկավարի անձնական կապակցության համարը
 Գործարարի ղեկավարի անձնական ֆոնի համարը
 Գործարարի ղեկավարի անձնական էլեկտրոնային փոստի հասցեն
 Գործարարի ղեկավարի անձնական կայքի հասցեն
 Գործարարի ղեկավարի անձնական սոցիալական ցանցի հասցեն

ԱՆՆՈՒՄ 3

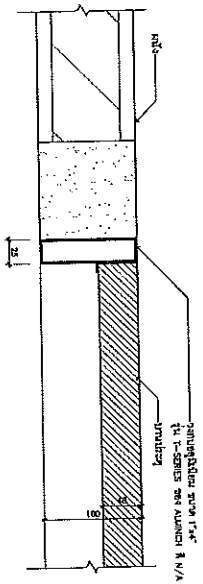

ԱՆՆՈՒՄ 4

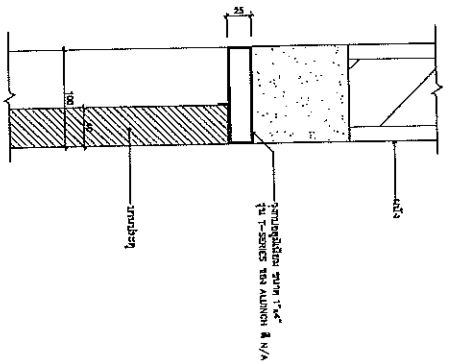

ԱՆՆՈՒՄ 5

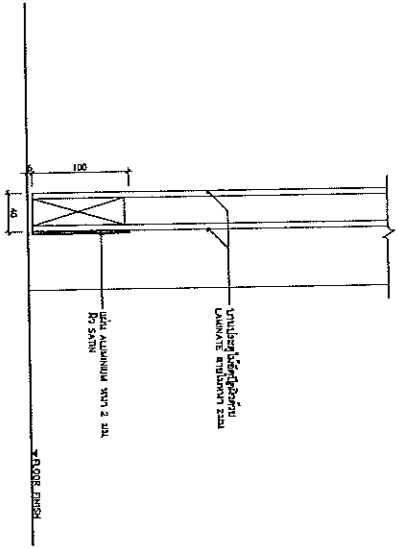

ԱՆՆՈՒՄ 6

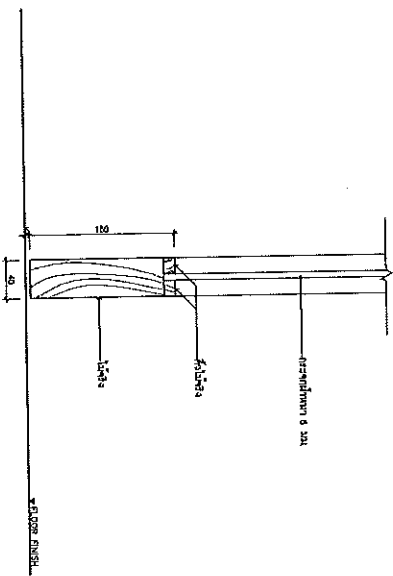

ԽՈՐՀԱՆՈՒՄ
 ԽՈՐՀԱՆՈՒՄ 1
 ԽՈՐՀԱՆՈՒՄ 2
 ԽՈՐՀԱՆՈՒՄ 3
 ԽՈՐՀԱՆՈՒՄ 4
 ԽՈՐՀԱՆՈՒՄ 5
 ԽՈՐՀԱՆՈՒՄ 6

ՆԱԳԱՑՈՒՄ
 ՆԱԳԱՑՈՒՄ 1
 ՆԱԳԱՑՈՒՄ 2
 ՆԱԳԱՑՈՒՄ 3
 ՆԱԳԱՑՈՒՄ 4
 ՆԱԳԱՑՈՒՄ 5
 ՆԱԳԱՑՈՒՄ 6

ՆԱԳԱՑՈՒՄ
 ՆԱԳԱՑՈՒՄ 1
 ՆԱԳԱՑՈՒՄ 2
 ՆԱԳԱՑՈՒՄ 3
 ՆԱԳԱՑՈՒՄ 4
 ՆԱԳԱՑՈՒՄ 5
 ՆԱԳԱՑՈՒՄ 6



ՍԵՐՏԻՍ
 ՍԵՐՏԻՍ 1
 ՍԵՐՏԻՍ 2
 ՍԵՐՏԻՍ 3
 ՍԵՐՏԻՍ 4
 ՍԵՐՏԻՍ 5
 ՍԵՐՏԻՍ 6

ՆԱԳԱՑՈՒՄ
 ՆԱԳԱՑՈՒՄ 1
 ՆԱԳԱՑՈՒՄ 2
 ՆԱԳԱՑՈՒՄ 3
 ՆԱԳԱՑՈՒՄ 4
 ՆԱԳԱՑՈՒՄ 5
 ՆԱԳԱՑՈՒՄ 6

ՆԱԳԱՑՈՒՄ	ԱՆՆՈՒՄ
ՆԱԳԱՑՈՒՄ 1	ԱՆՆՈՒՄ 1
ՆԱԳԱՑՈՒՄ 2	ԱՆՆՈՒՄ 2
ՆԱԳԱՑՈՒՄ 3	ԱՆՆՈՒՄ 3
ՆԱԳԱՑՈՒՄ 4	ԱՆՆՈՒՄ 4
ՆԱԳԱՑՈՒՄ 5	ԱՆՆՈՒՄ 5
ՆԱԳԱՑՈՒՄ 6	ԱՆՆՈՒՄ 6

Կապել ՍԵՐՏԻՍԱՆՈՒՄ
 Կապել ՆԱԳԱՑՈՒՄ
 Կապել ԱՆՆՈՒՄ

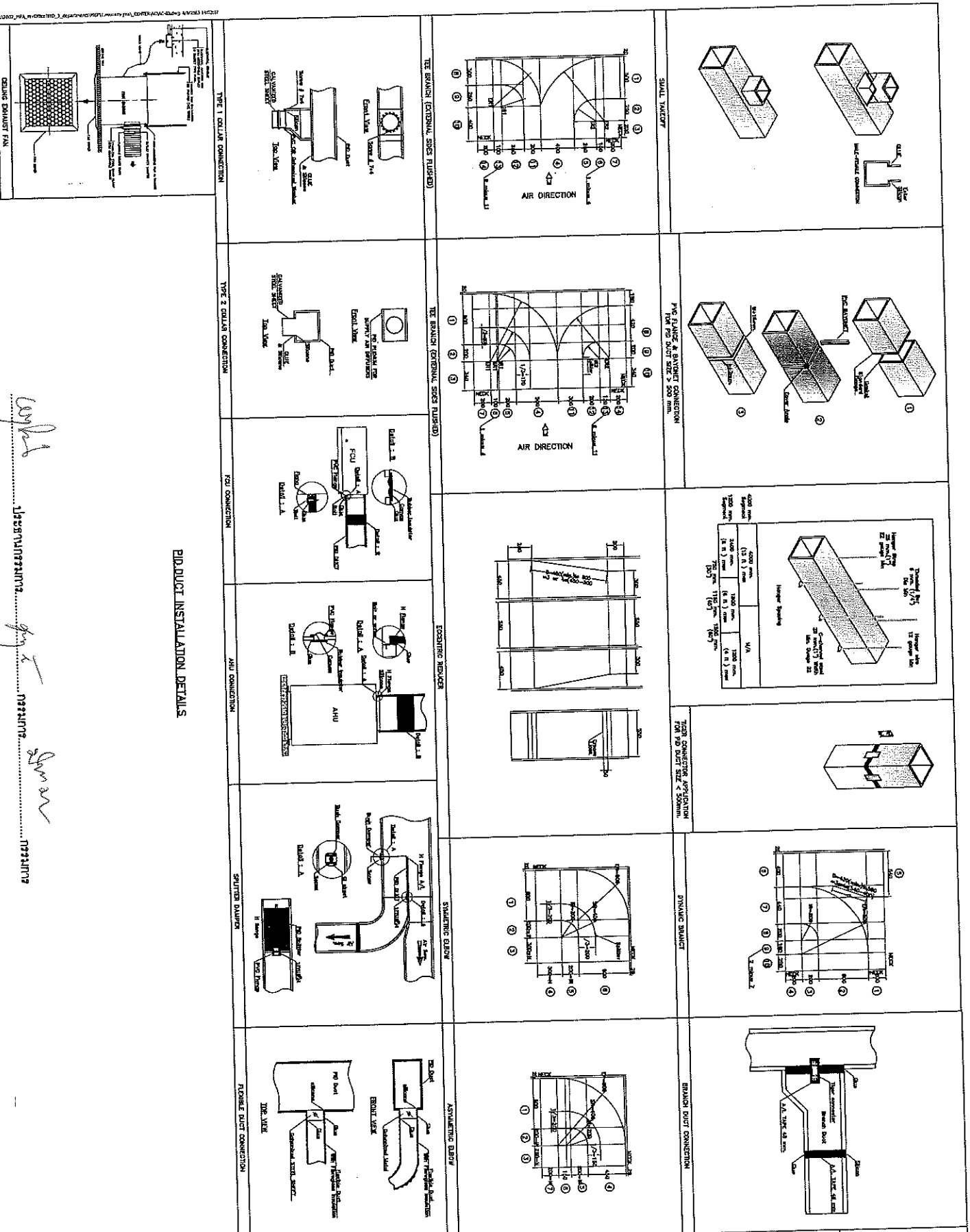

DUCT INSTALLATION DETAILS

сложно
использовать
для
различных
размеров

1. Описание изделия
 2. Технические характеристики
 3. Область применения
 4. Материалы
 5. Упаковка
 6. Транспортировка и хранение
 7. Гарантийные обязательства

ИЗДЕЛИЕ
НАЗНАЧЕНИЕ
Материал
Упаковка
Транспортировка и хранение
Гарантийные обязательства

1. Описание изделия
 2. Технические характеристики
 3. Область применения
 4. Материалы
 5. Упаковка
 6. Транспортировка и хранение
 7. Гарантийные обязательства



1. Описание изделия
 2. Технические характеристики
 3. Область применения
 4. Материалы
 5. Упаковка
 6. Транспортировка и хранение
 7. Гарантийные обязательства

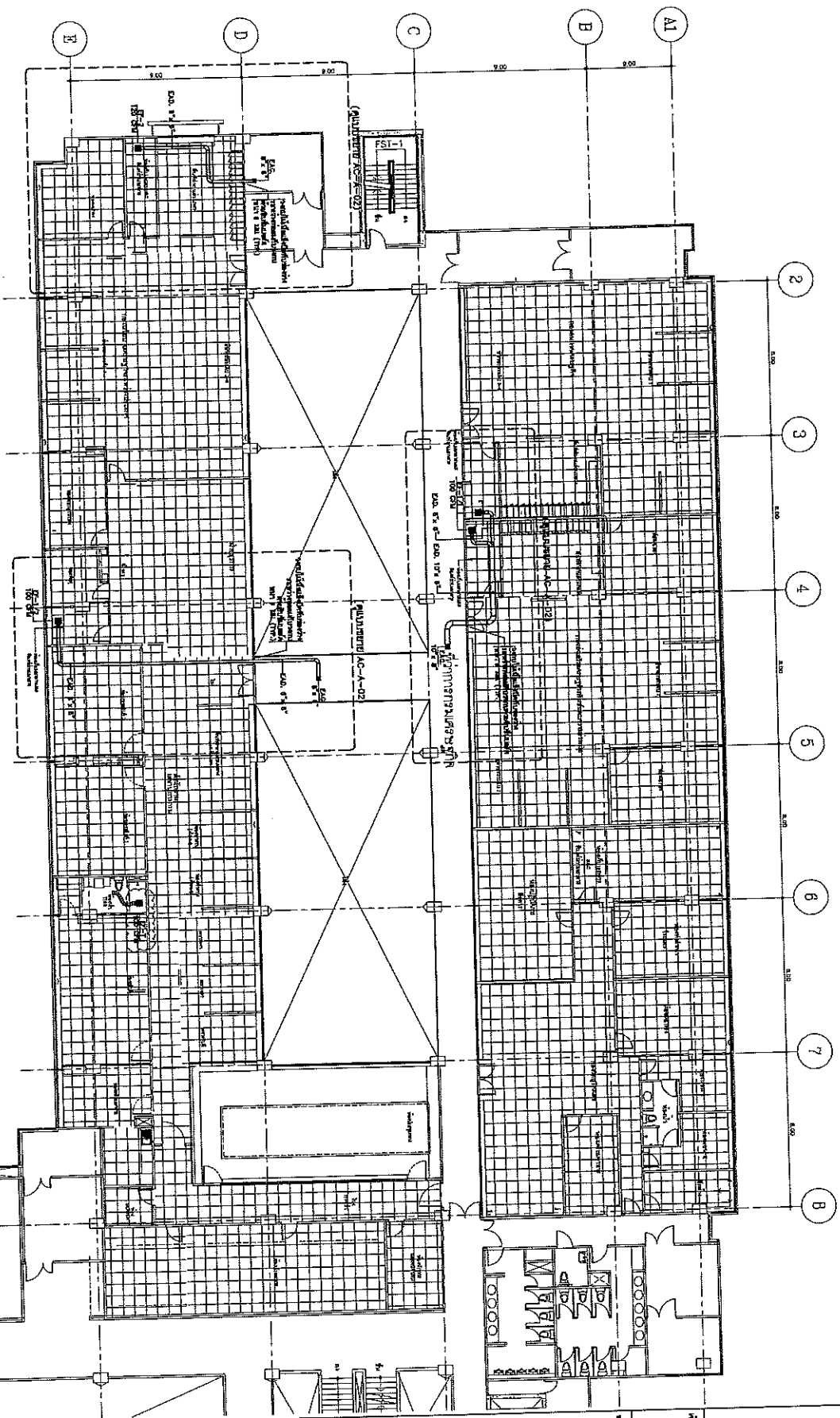

2
3
4
5
6
7
8

A1
B
C
D

Учебно-методический кабинет

Страница 1 из 1

Учебно-методический кабинет

Б

Учебно-методический кабинет			
№ документа	ИЗ-01-01-01-01	Дата	01.01.2020
№ проекта	01-01	Инженер	С.И. Смирнов
№ чертежа	АЧ-04	Проверен	С.И. Смирнов
№ листа	1 из 1	Масштаб	1:100
Дата		Курс	III курс
Институт			

См. проект № 01-01-01-01

Учебно-методический кабинет

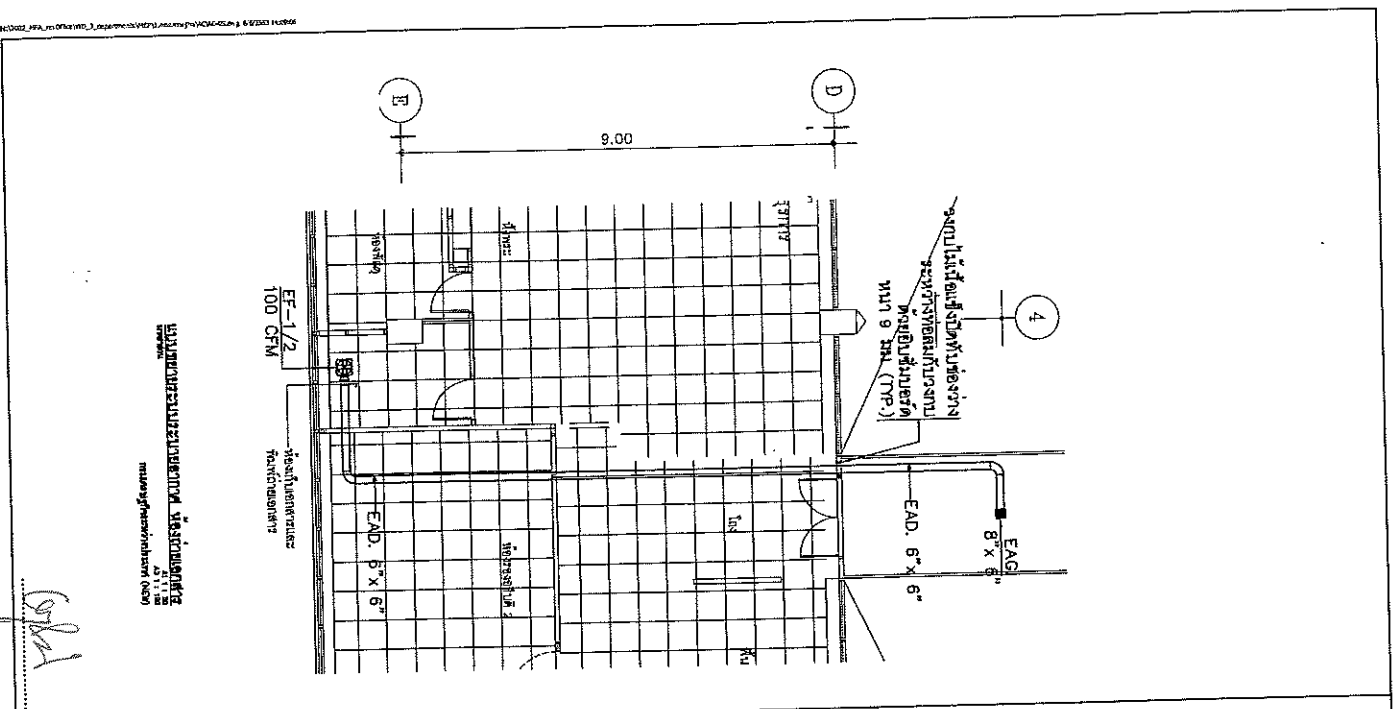

บริษัท วิศวกรรมเครื่องกล จำกัด
 4711 ถนน
 สุขุมวิท กรุงเทพฯ 10110

4711
 สุขุมวิท

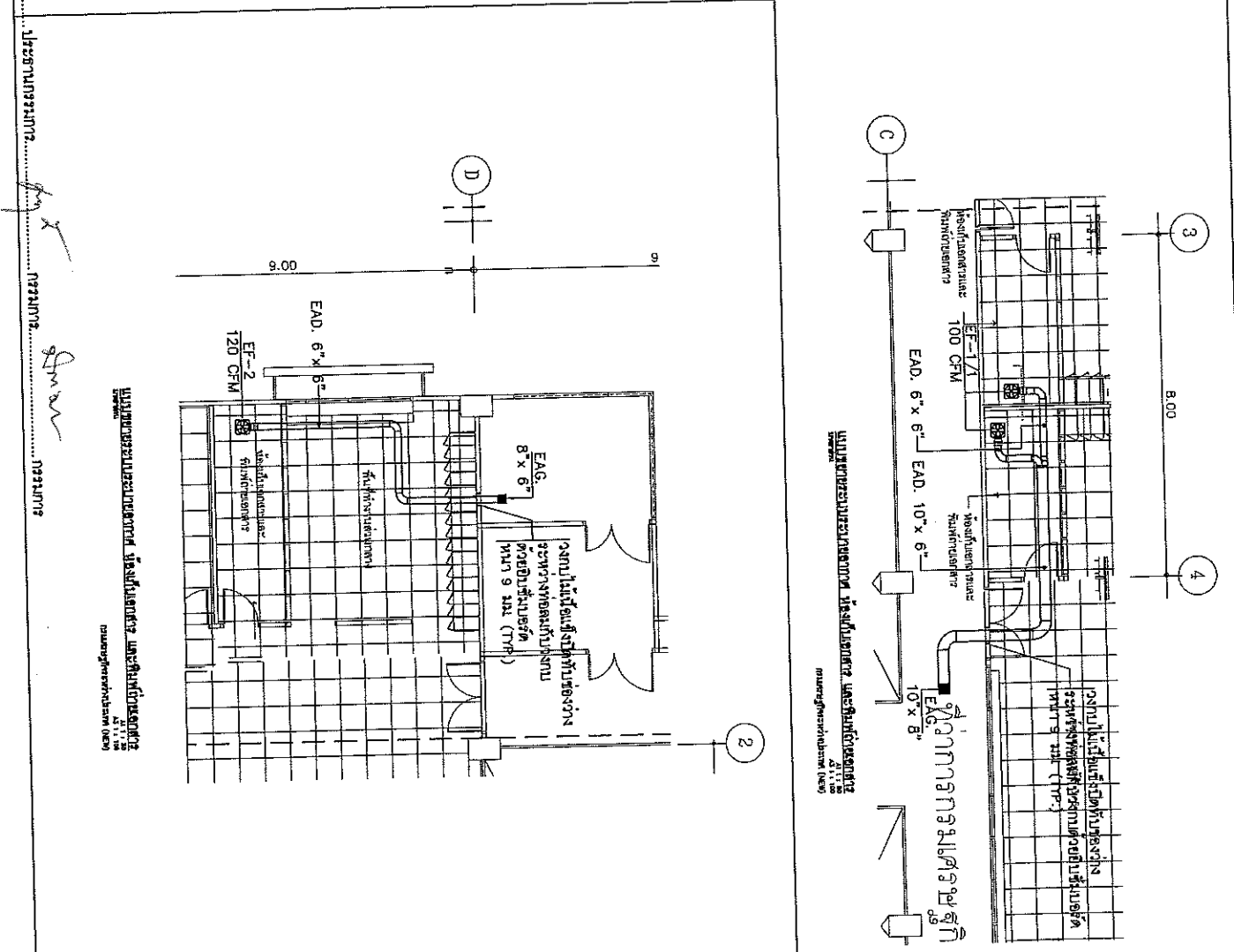

บริษัท วิศวกรรมเครื่องกล จำกัด
 4711 ถนน
 สุขุมวิท กรุงเทพฯ 10110

4711
 สุขุมวิท

1. วิศวกร 2. วิศวกร 3. วิศวกร 4. วิศวกร	1. วิศวกร 2. วิศวกร 3. วิศวกร 4. วิศวกร	1. วิศวกร 2. วิศวกร 3. วิศวกร 4. วิศวกร	1. วิศวกร 2. วิศวกร 3. วิศวกร 4. วิศวกร
--	--	--	--

ՀԱՅԿԱՍՏԱՆԻ ՀԱՆՐԱՊԵՏՈՒԹՅԱՆ ԱՊԱՏՎՈՐ ԱԿՏԻ ՎԵՐՈՒՄ

Table with 2 columns: Կոդ (Code) and Արժեք (Value)

Table with 2 columns: Կոդ (Code) and Արժեք (Value)

ԳՐԱԿԱՆՈՒԹՅԱՆ ԿԱՆՈՒՄ

Table with 2 columns: Կոդ (Code) and Արժեք (Value)

Table with 2 columns: Կոդ (Code) and Արժեք (Value)

Table with 2 columns: Կոդ (Code) and Արժեք (Value)

Table with 2 columns: Կոդ (Code) and Արժեք (Value)

Table with 2 columns: Կոդ (Code) and Արժեք (Value)

Table with 2 columns: Կոդ (Code) and Արժեք (Value)

Table with 2 columns: Կոդ (Code) and Արժեք (Value)

ՄԱՍԻՆԻ ԱՊԱՏՎՈՐ ԱԿՏԻ ՎԵՐՈՒՄ

Table with 2 columns: Կոդ (Code) and Արժեք (Value)

Table with 2 columns: Կոդ (Code) and Արժեք (Value)

Table with 2 columns: Կոդ (Code) and Արժեք (Value)

Table with 2 columns: Կոդ (Code) and Արժեք (Value)

Table with 2 columns: Կոդ (Code) and Արժեք (Value)

Table with 2 columns: Կոդ (Code) and Արժեք (Value)

Table with 2 columns: Կոդ (Code) and Արժեք (Value)

Handwritten signature and date: 1992.11.12

Handwritten signature and date: 1992.11.12

Form with fields for name, address, date, and other administrative data.

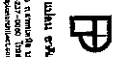

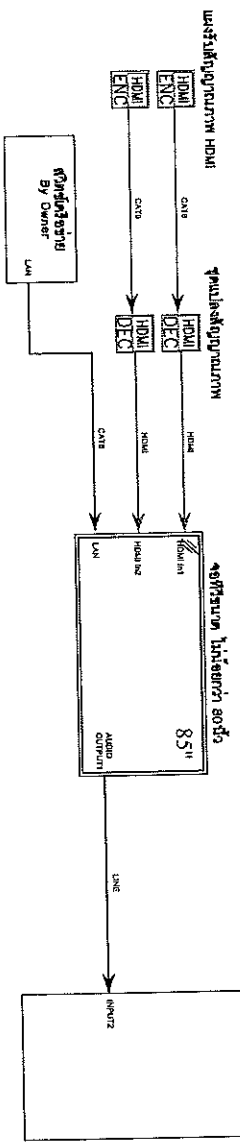
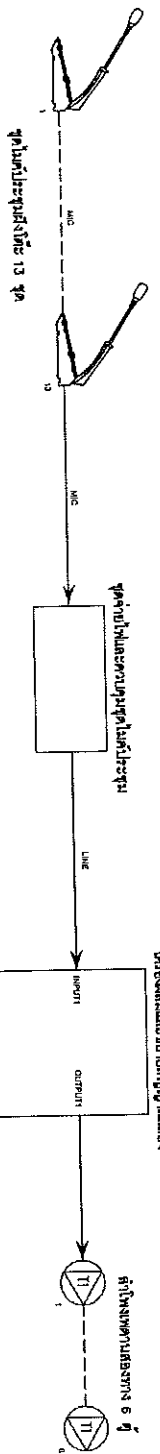

โดยแผนงานระบบโดยที่ศูนย์บริการ
ห้องประชุมและระบบเสียง

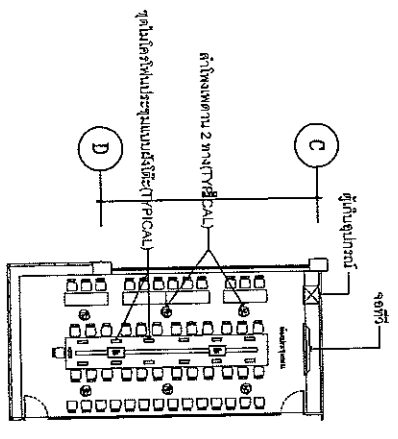
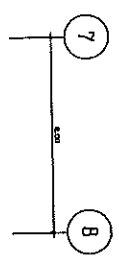

LIST OF SYMBOLS		
SYMBOL	DESCRIPTION	REF
⊕	ตู้รับสัญญาณดาวเทียม	5
⊖	จอทีวี 13 นิ้ว	13
⊗	จอคอมพิวเตอร์ 13 นิ้ว	1
⊙	จอภาพและระบบเสียง	2
⊠	ที่นั่งผู้ชม	1

แผนงานระบบโดยที่ศูนย์บริการ
ห้องประชุมและระบบเสียง

work **ประธานกรรมการ** *PKI* **กรรมการ** *สมาน* **กรรมการ**

Logo: P บริษัท ปูนซิเมนต์ไทย จำกัด (มหาชน) โทร. 0-2611-1111	
โครงการ : ห้องประชุมและระบบเสียง	
สถานที่ : ห้องประชุมและระบบเสียง	
วันที่ : 13/11/2554	
ผู้จัดทำ : 1. วิศวกรระบบเสียง 2. วิศวกรระบบไฟฟ้า	
ผู้ตรวจสอบ : 1. วิศวกรระบบเสียง 2. วิศวกรระบบไฟฟ้า	
ผู้อนุมัติ : 1. ประธานกรรมการ 2. กรรมการ	
หมายเหตุ : 1. วิศวกรระบบเสียง 2. วิศวกรระบบไฟฟ้า	

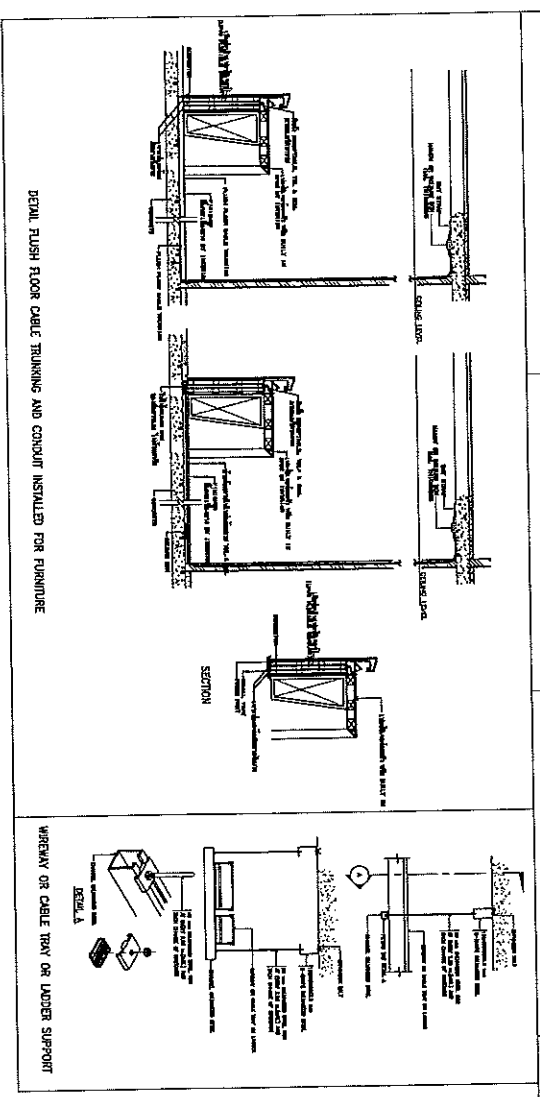
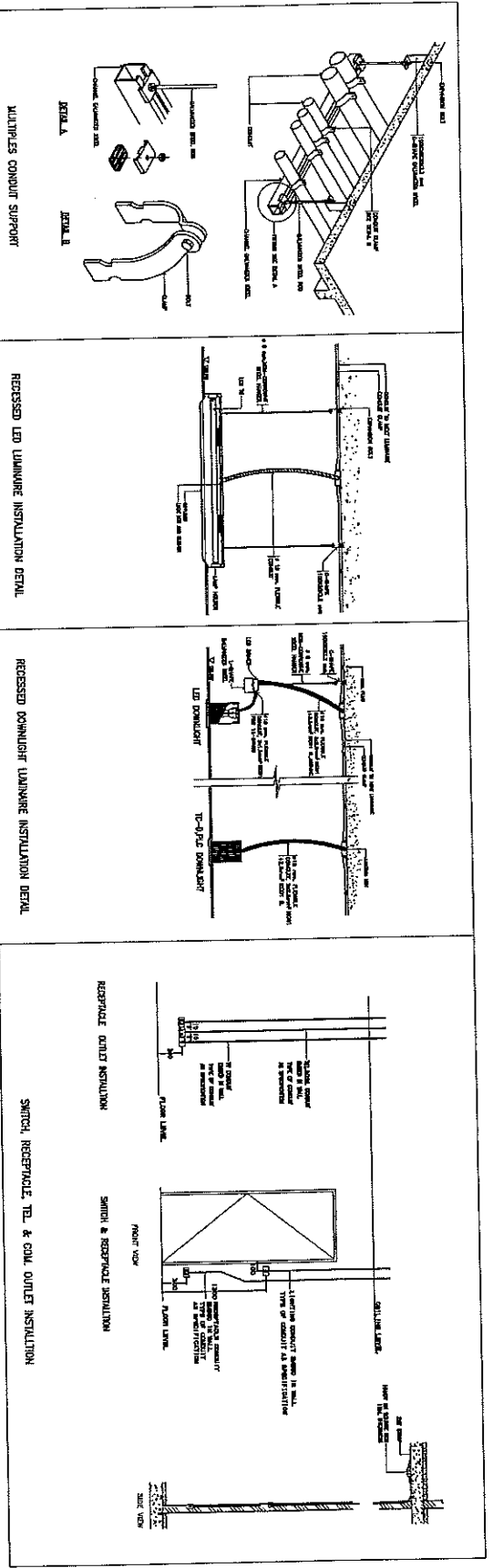

1. Electrical Installation
 2. Receptacle, Switch, TEL & GFI Outlet
 3. Recessed Downlight Luminaire
 4. Recessed LED Luminaire
 5. Multiple Conduit Support
 6. Wireway or Cable Tray or Ladder Support
 7. Demolition Flush Floor Cable Terminations and Conduit Installed for Furniture

1. Electrical Installation
 2. Receptacle, Switch, TEL & GFI Outlet
 3. Recessed Downlight Luminaire
 4. Recessed LED Luminaire
 5. Multiple Conduit Support
 6. Wireway or Cable Tray or Ladder Support
 7. Demolition Flush Floor Cable Terminations and Conduit Installed for Furniture



1. Electrical Installation
 2. Receptacle, Switch, TEL & GFI Outlet
 3. Recessed Downlight Luminaire
 4. Recessed LED Luminaire
 5. Multiple Conduit Support
 6. Wireway or Cable Tray or Ladder Support
 7. Demolition Flush Floor Cable Terminations and Conduit Installed for Furniture

NO.	DESCRIPTION	UNIT	AMOUNT
1	Electrical Installation		
2	Receptacle, Switch, TEL & GFI Outlet		
3	Recessed Downlight Luminaire		
4	Recessed LED Luminaire		
5	Multiple Conduit Support		
6	Wireway or Cable Tray or Ladder Support		
7	Demolition Flush Floor Cable Terminations and Conduit Installed for Furniture		

Copied
 1. Electrical Installation
 2. Receptacle, Switch, TEL & GFI Outlet
 3. Recessed Downlight Luminaire
 4. Recessed LED Luminaire
 5. Multiple Conduit Support
 6. Wireway or Cable Tray or Ladder Support
 7. Demolition Flush Floor Cable Terminations and Conduit Installed for Furniture

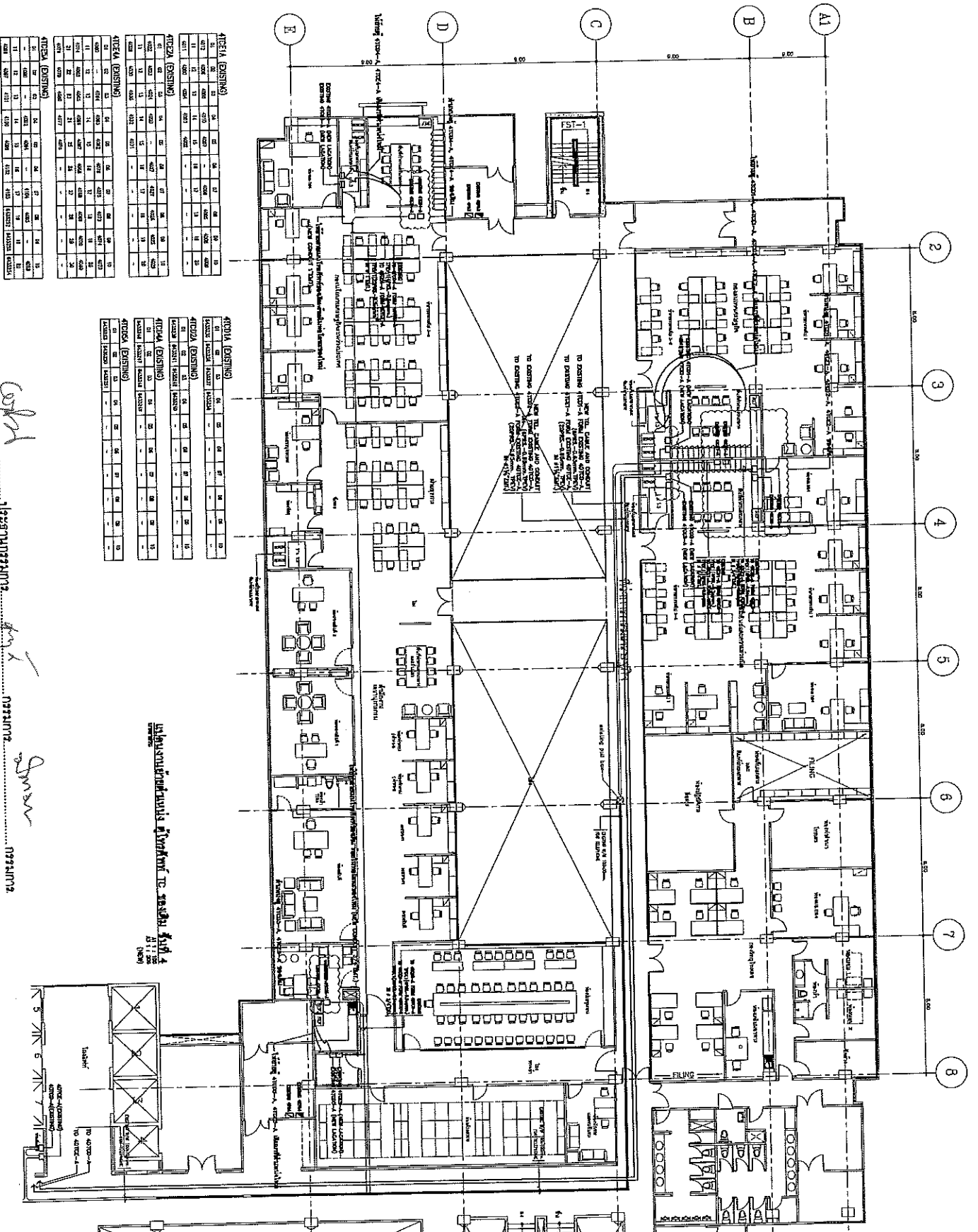

ПОДА (EXISTING)		ПОДА (EXISTING)		ПОДА (EXISTING)		ПОДА (EXISTING)	
1	2	3	4	5	6	7	8
1	2	3	4	5	6	7	8
9	10	11	12	13	14	15	16
17	18	19	20	21	22	23	24
25	26	27	28	29	30	31	32
33	34	35	36	37	38	39	40

ПОДА (EXISTING)		ПОДА (EXISTING)		ПОДА (EXISTING)		ПОДА (EXISTING)	
1	2	3	4	5	6	7	8
1	2	3	4	5	6	7	8
9	10	11	12	13	14	15	16
17	18	19	20	21	22	23	24
25	26	27	28	29	30	31	32
33	34	35	36	37	38	39	40

ПОДА (EXISTING)		ПОДА (EXISTING)		ПОДА (EXISTING)		ПОДА (EXISTING)	
1	2	3	4	5	6	7	8
1	2	3	4	5	6	7	8
9	10	11	12	13	14	15	16
17	18	19	20	21	22	23	24
25	26	27	28	29	30	31	32
33	34	35	36	37	38	39	40

ПОДА (EXISTING)		ПОДА (EXISTING)		ПОДА (EXISTING)		ПОДА (EXISTING)	
1	2	3	4	5	6	7	8
1	2	3	4	5	6	7	8
9	10	11	12	13	14	15	16
17	18	19	20	21	22	23	24
25	26	27	28	29	30	31	32
33	34	35	36	37	38	39	40

ПОДА (EXISTING)		ПОДА (EXISTING)		ПОДА (EXISTING)		ПОДА (EXISTING)	
1	2	3	4	5	6	7	8
1	2	3	4	5	6	7	8
9	10	11	12	13	14	15	16
17	18	19	20	21	22	23	24
25	26	27	28	29	30	31	32
33	34	35	36	37	38	39	40

ПОДА (EXISTING)		ПОДА (EXISTING)		ПОДА (EXISTING)		ПОДА (EXISTING)	
1	2	3	4	5	6	7	8
1	2	3	4	5	6	7	8
9	10	11	12	13	14	15	16
17	18	19	20	21	22	23	24
25	26	27	28	29	30	31	32
33	34	35	36	37	38	39	40

Молодёжь

1959.11.22

УЧРЕЖДЕНИЕ:	Молодёжь
УЧАСТИЕ:	Молодёжь
ПРОЕКТ:	Молодёжь
ИЗДАНИЕ:	Молодёжь
КОПИЯ:	Молодёжь
КОЛ-ВО:	Молодёжь
ИЗДАТЕЛЬ:	Молодёжь
Адрес:	Молодёжь
Телефон:	Молодёжь

КОМАНДА:	Молодёжь
ЧЕРТЕЖ:	Молодёжь
КОЛ-ВО:	Молодёжь
ИЗДАТЕЛЬ:	Молодёжь
Адрес:	Молодёжь
Телефон:	Молодёжь

Объект: Молодёжь
 Назначение: Молодёжь
 Проект: Молодёжь
 Чертёж: Молодёжь
 Кол-во: Молодёжь
 Издатель: Молодёжь
 Адрес: Молодёжь
 Телефон: Молодёжь

2
3
4
5
6
7
8

A1
B
C
D
E

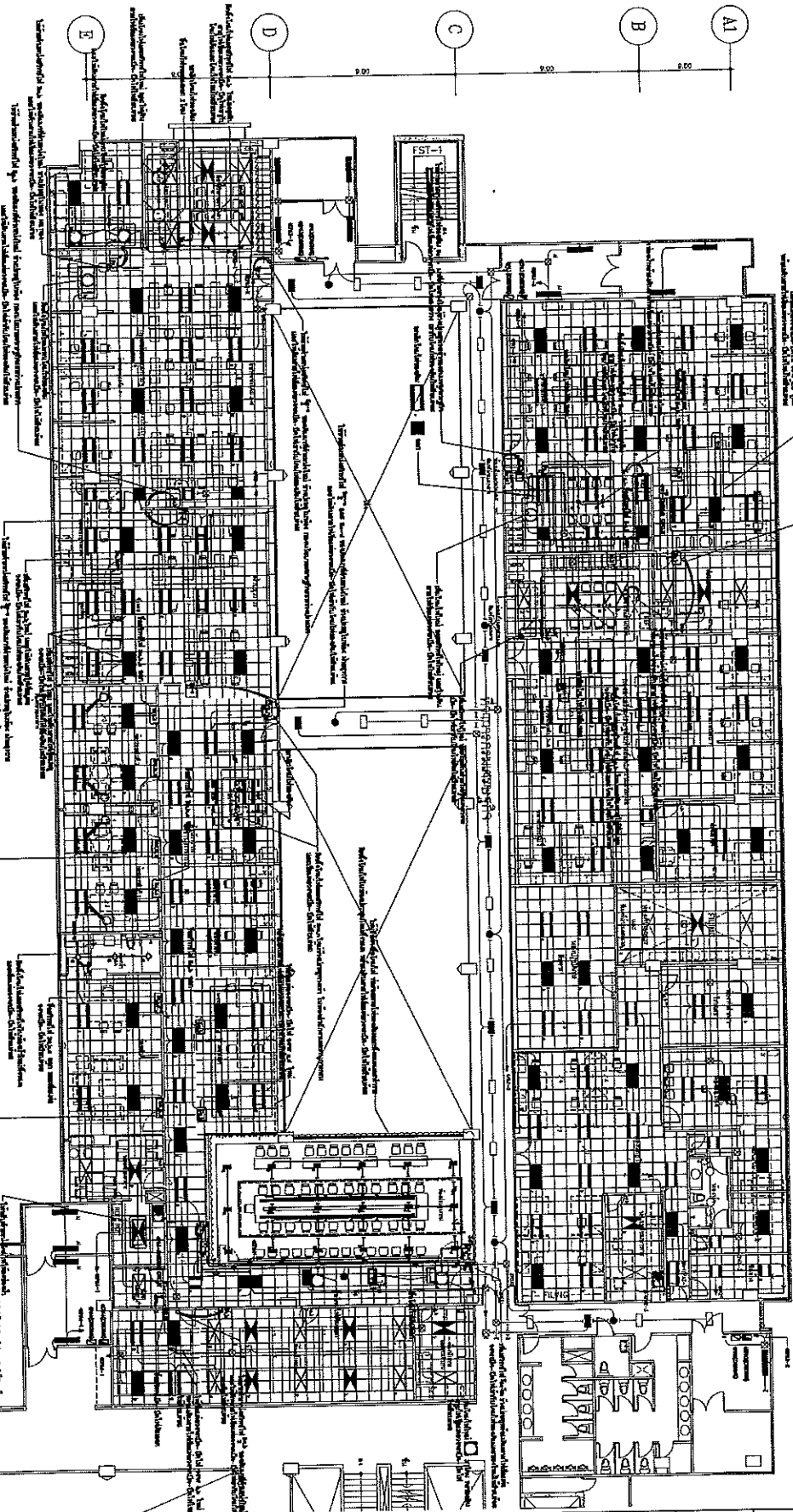

- СЪВЪЗ:**
- [Symbol] ДЪЩЕКА ЗА ПЪЛЕНЕТО
 - [Symbol] ДЪЩЕКА ЗА ПЪЛЕНЕТО
 - [Symbol] ДЪЩЕКА ЗА ПЪЛЕНЕТО
 - [Symbol] ДЪЩЕКА ЗА ПЪЛЕНЕТО
 - [Symbol] ДЪЩЕКА ЗА ПЪЛЕНЕТО

- ОТМЪК:**
- [Symbol] ДЪЩЕКА ЗА ПЪЛЕНЕТО
 - [Symbol] ДЪЩЕКА ЗА ПЪЛЕНЕТО
 - [Symbol] ДЪЩЕКА ЗА ПЪЛЕНЕТО
 - [Symbol] ДЪЩЕКА ЗА ПЪЛЕНЕТО

ЗЕДНИЦИ:

- 2-4 СЪЩЕ ДЪЩЕКА ЗА ПЪЛЕНЕТО
- 1-4 СЪЩЕ ДЪЩЕКА ЗА ПЪЛЕНЕТО
- 1-4 СЪЩЕ ДЪЩЕКА ЗА ПЪЛЕНЕТО
- 1-4 СЪЩЕ ДЪЩЕКА ЗА ПЪЛЕНЕТО
- 1-4 СЪЩЕ ДЪЩЕКА ЗА ПЪЛЕНЕТО

ЗЕДНИЦИ:

- 2-4 СЪЩЕ ДЪЩЕКА ЗА ПЪЛЕНЕТО
- 1-4 СЪЩЕ ДЪЩЕКА ЗА ПЪЛЕНЕТО
- 1-4 СЪЩЕ ДЪЩЕКА ЗА ПЪЛЕНЕТО
- 1-4 СЪЩЕ ДЪЩЕКА ЗА ПЪЛЕНЕТО
- 1-4 СЪЩЕ ДЪЩЕКА ЗА ПЪЛЕНЕТО

<p>ИЗДАНИЕ: 1</p> <p>ПРОЕКТАНТ: [Name]</p> <p>ПРОЕКТИРОВАНЕ: [Date]</p> <p>МАЩЪБ: 1:100</p>	
<p>ИЗДАНИЕ:</p> <p>ИМЕНА НА ПРОЕКТАНТИТЕ:</p> <p>ПРОЕКТИРОВАНЕ:</p>	<p>ОТКАЗ:</p> <p>ПРОЕКТИРОВАНЕ:</p>
<p>ПРОЕКТИРОВАНЕ:</p> <p>ПРОЕКТИРОВАНЕ:</p>	<p>ПРОЕКТИРОВАНЕ:</p> <p>ПРОЕКТИРОВАНЕ:</p>

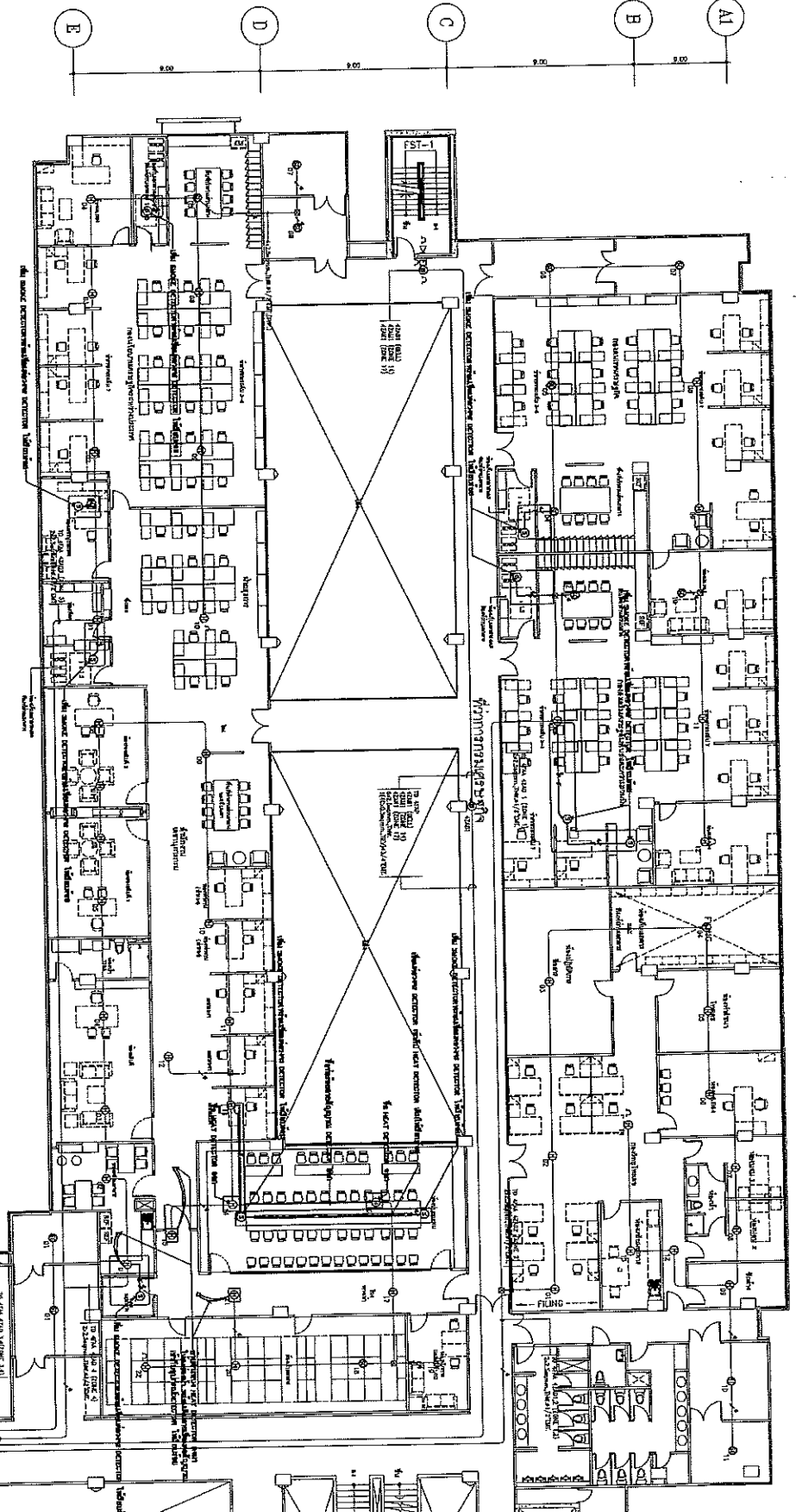
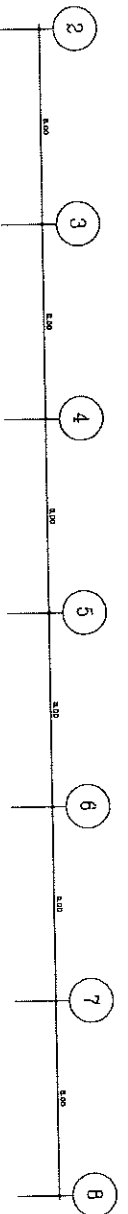

- NOTE
- Ⓚ DESIGN ALARM BELL
 - Ⓛ EXISTING MANUAL SWITCH
 - Ⓜ EXISTING SMOKE DETECTOR
 - Ⓝ NEW SMOKE DETECTOR
 - Ⓞ EXISTING HEAT DETECTOR
 - Ⓧ EXISTING PIRE ALARM TELEPHONE
 - Ⓨ EXISTING HEAT COUPOYERAKER
 - ▲ EXISTING END OF LINE RESERVANCE
 - 33.0 FOR HEAT & SMOKE DETECTOR MANUAL SWITCH KEY SWITCH
 - 4.2 FOR MANUAL SWITCH KEY SWITCH PIRE ALARM TELEPHONE
 - ZEMIN = 22 ZONE

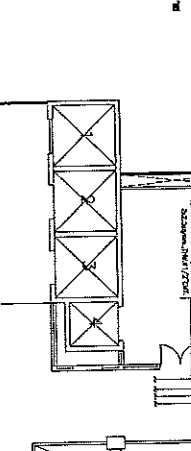

Shtab 11.02.2019
for
Sign on
 11.02.2019

- 100% svetlo (100% LUX) 100% LUX
 - 200% svetlo (200% LUX)
 — : 10.00 м x 10.00 м
 — : 10.00 м x 10.00 м

Проект

Проектная документация

Титульный лист

№ 1

Проектирование системы пожарной сигнализации
 на объекте: ...

Исполнитель:	ООО «Алси-Сигнал»
Заказчик:	ООО «Алси-Сигнал»
Дата:	11.02.2019

Գործի 1
 Միջնորդողական
 ընթացակարգի մասին
 որոշումը հաստատելու
 նպատակով

Բնօրինակ արտոնյալի
 կրճատի կրճատում

Վերստ 1
 ընթացակարգի մասին

Գործի 1
 Միջնորդողական
 ընթացակարգի մասին
 որոշումը հաստատելու
 նպատակով

Բ

Միջին տանի քիմիա հիմն
 54.4 հեկտար և 2-27-280 խորքով
 100 մետր 27-27-280 խորքով 27-27-280
 2007 թ. հունիսի 15-ին

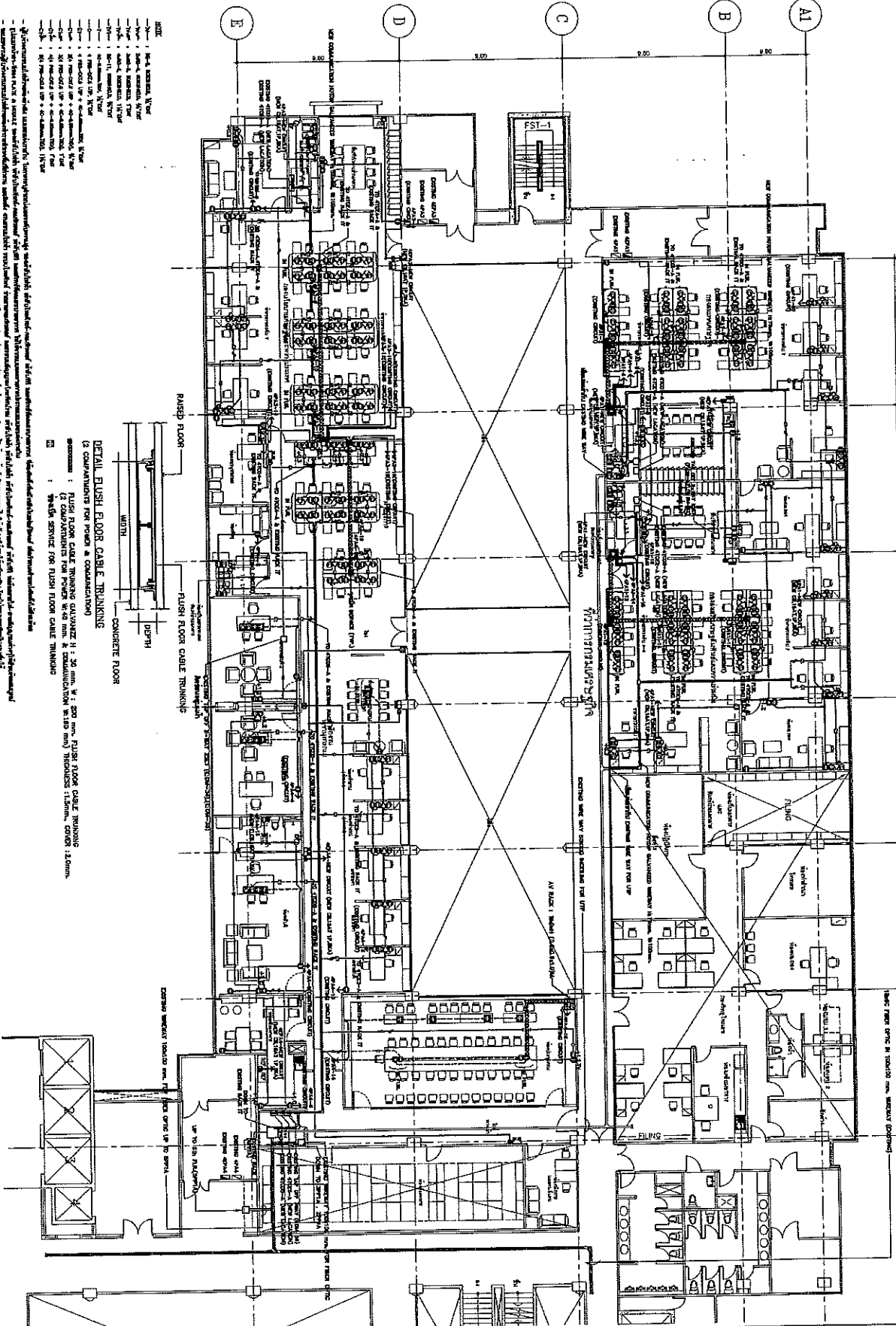

- ՆՈՒՏ**
- 1. Բնակարանային կառուցվածք
 - 2. Բնակարանային կառուցվածք
 - 3. Բնակարանային կառուցվածք
 - 4. Բնակարանային կառուցվածք
 - 5. Բնակարանային կառուցվածք
 - 6. Բնակարանային կառուցվածք
 - 7. Բնակարանային կառուցվածք
 - 8. Բնակարանային կառուցվածք
 - 9. Բնակարանային կառուցվածք
 - 10. Բնակարանային կառուցվածք
 - 11. Բնակարանային կառուցվածք
 - 12. Բնակարանային կառուցվածք
 - 13. Բնակարանային կառուցվածք
 - 14. Բնակարանային կառուցվածք
 - 15. Բնակարանային կառուցվածք
 - 16. Բնակարանային կառուցվածք
 - 17. Բնակարանային կառուցվածք
 - 18. Բնակարանային կառուցվածք
 - 19. Բնակարանային կառուցվածք
 - 20. Բնակարանային կառուցվածք

ՃԱՆՈՒՄ
 1. ՄԱՍԻՆԱԿԱՆ ԲՆԱԿԱՐԱՆԱԿԱՆ
 ԿԱՌԱՍՏԱԿԱՆ ԿԱՌԱՍՏԱԿԱՆ
 ԿԱՌԱՍՏԱԿԱՆ ԿԱՌԱՍՏԱԿԱՆ

Ստորագրություններ և թվականներ:
 1. 15.06.2017 թ. Ստորագրություն: *[Signature]*
 2. 15.06.2017 թ. Ստորագրություն: *[Signature]*
 3. 15.06.2017 թ. Ստորագրություն: *[Signature]*

Ստորագրող	Ստորագրված	Թվական
Ստորագրող	Ստորագրված	Թվական
Ստորագրող	Ստորագրված	Թվական

Կառուցվածքային ընթացակարգի մասին
 որոշումը հաստատելու նպատակով

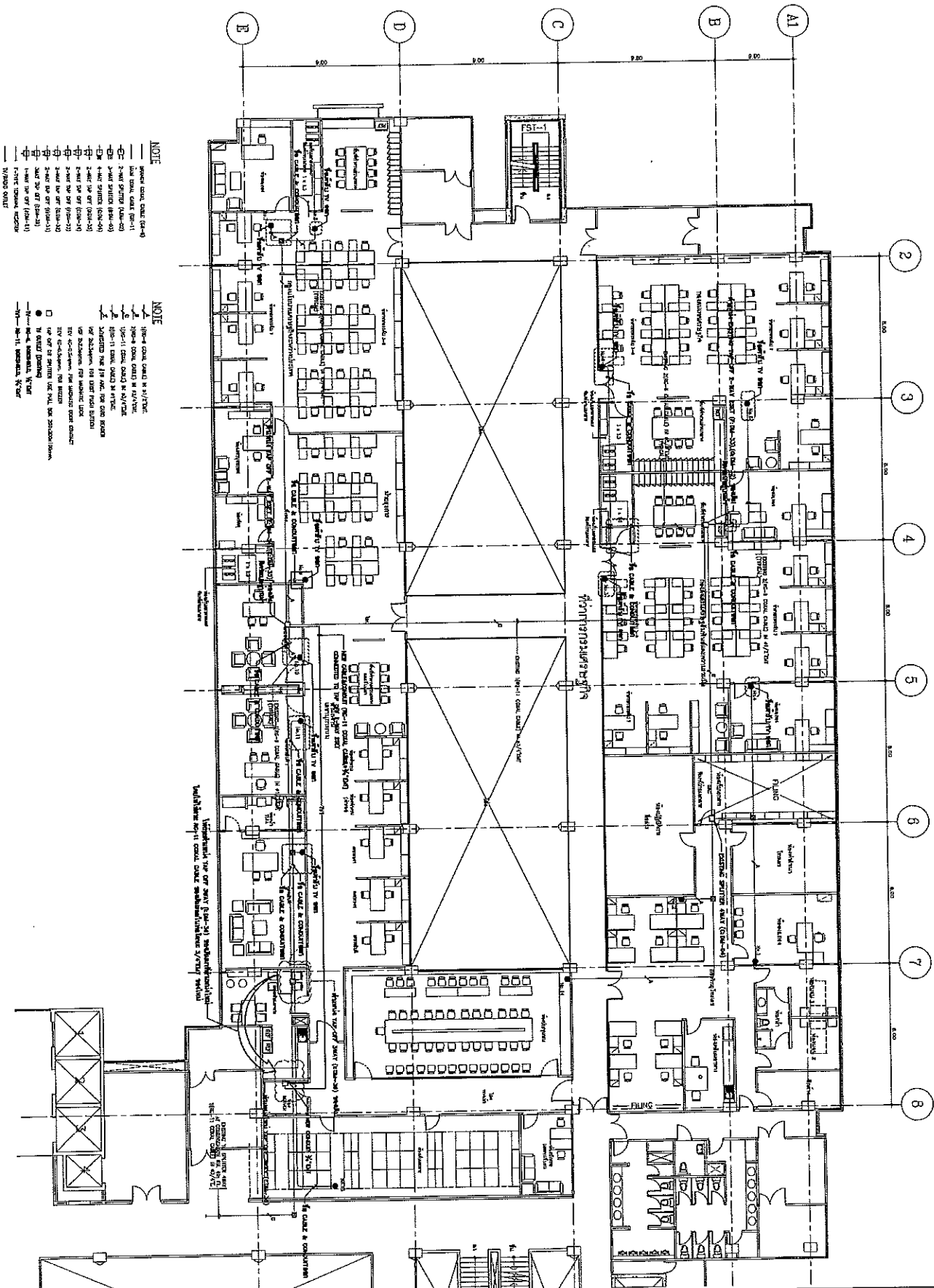

NOTE
 1-10-00-01 ДЕТСКОЕ КЛАД. КОМ. (5-6)
 1-10-00-02 ДЕТСКОЕ КЛАД. КОМ. (6-7)
 1-10-00-03 ДЕТСКОЕ КЛАД. КОМ. (7-8)
 1-10-00-04 ДЕТСКОЕ КЛАД. КОМ. (8-9)
 1-10-00-05 ДЕТСКОЕ КЛАД. КОМ. (9-10)
 1-10-00-06 ДЕТСКОЕ КЛАД. КОМ. (10-11)
 1-10-00-07 ДЕТСКОЕ КЛАД. КОМ. (11-12)
 1-10-00-08 ДЕТСКОЕ КЛАД. КОМ. (12-13)
 1-10-00-09 ДЕТСКОЕ КЛАД. КОМ. (13-14)
 1-10-00-10 ДЕТСКОЕ КЛАД. КОМ. (14-15)
 1-10-00-11 ДЕТСКОЕ КЛАД. КОМ. (15-16)
 1-10-00-12 ДЕТСКОЕ КЛАД. КОМ. (16-17)
 1-10-00-13 ДЕТСКОЕ КЛАД. КОМ. (17-18)
 1-10-00-14 ДЕТСКОЕ КЛАД. КОМ. (18-19)
 1-10-00-15 ДЕТСКОЕ КЛАД. КОМ. (19-20)
 1-10-00-16 ДЕТСКОЕ КЛАД. КОМ. (20-21)
 1-10-00-17 ДЕТСКОЕ КЛАД. КОМ. (21-22)
 1-10-00-18 ДЕТСКОЕ КЛАД. КОМ. (22-23)
 1-10-00-19 ДЕТСКОЕ КЛАД. КОМ. (23-24)
 1-10-00-20 ДЕТСКОЕ КЛАД. КОМ. (24-25)
 1-10-00-21 ДЕТСКОЕ КЛАД. КОМ. (25-26)
 1-10-00-22 ДЕТСКОЕ КЛАД. КОМ. (26-27)
 1-10-00-23 ДЕТСКОЕ КЛАД. КОМ. (27-28)
 1-10-00-24 ДЕТСКОЕ КЛАД. КОМ. (28-29)
 1-10-00-25 ДЕТСКОЕ КЛАД. КОМ. (29-30)

NOTE
 1-10-01-01 КОМ. ДИРЕКТОРА И П/У
 1-10-01-02 КОМ. ДИРЕКТОРА И П/У
 1-10-01-03 КОМ. ДИРЕКТОРА И П/У
 1-10-01-04 КОМ. ДИРЕКТОРА И П/У
 1-10-01-05 КОМ. ДИРЕКТОРА И П/У
 1-10-01-06 КОМ. ДИРЕКТОРА И П/У
 1-10-01-07 КОМ. ДИРЕКТОРА И П/У
 1-10-01-08 КОМ. ДИРЕКТОРА И П/У
 1-10-01-09 КОМ. ДИРЕКТОРА И П/У
 1-10-01-10 КОМ. ДИРЕКТОРА И П/У
 1-10-01-11 КОМ. ДИРЕКТОРА И П/У
 1-10-01-12 КОМ. ДИРЕКТОРА И П/У
 1-10-01-13 КОМ. ДИРЕКТОРА И П/У
 1-10-01-14 КОМ. ДИРЕКТОРА И П/У
 1-10-01-15 КОМ. ДИРЕКТОРА И П/У
 1-10-01-16 КОМ. ДИРЕКТОРА И П/У
 1-10-01-17 КОМ. ДИРЕКТОРА И П/У
 1-10-01-18 КОМ. ДИРЕКТОРА И П/У
 1-10-01-19 КОМ. ДИРЕКТОРА И П/У
 1-10-01-20 КОМ. ДИРЕКТОРА И П/У
 1-10-01-21 КОМ. ДИРЕКТОРА И П/У
 1-10-01-22 КОМ. ДИРЕКТОРА И П/У
 1-10-01-23 КОМ. ДИРЕКТОРА И П/У
 1-10-01-24 КОМ. ДИРЕКТОРА И П/У
 1-10-01-25 КОМ. ДИРЕКТОРА И П/У
 1-10-01-26 КОМ. ДИРЕКТОРА И П/У
 1-10-01-27 КОМ. ДИРЕКТОРА И П/У
 1-10-01-28 КОМ. ДИРЕКТОРА И П/У
 1-10-01-29 КОМ. ДИРЕКТОРА И П/У
 1-10-01-30 КОМ. ДИРЕКТОРА И П/У

1928110331003
 1928110331003
 1928110331003

ШКОЛЬНАЯ ПЕДАГОГИЧЕСКАЯ РАБОТА И ДРУГОЕ ПОСОБИЕ ПО ТЕМАТИЧЕСКОМУ ПОЯСНОМУ КАРТАМ
 1928110331003
 1928110331003
 1928110331003

ИЗДАНИЕ	1928110331003
КАТЕГОРИЯ	1928110331003
КЛАСС	1928110331003
СРЕДНЕОБЩЕОБРАЗОВАТЕЛЬНАЯ ШКОЛА	1928110331003
УЧЕБНО-МЕТОДИЧЕСКОЕ ПОСОБИЕ	1928110331003
КОЛИЧЕСТВО	1928110331003
ВЕС	1928110331003
ОБЪЕМ	1928110331003
АВТОР	1928110331003
ИЗДАТЕЛЬСТВО	1928110331003
ГОД ИЗДАНИЯ	1928110331003

В

1928110331003
 1928110331003
 1928110331003

1928110331003

การดำเนินงาน

ลำดับ	รายการ
	ระบบฐานข้อมูล และสื่ออิเล็กทรอนิกส์
	ฐานข้อมูล
SN-01	การพัฒนาระบบฐานข้อมูล
SN-02	การพัฒนาระบบฐานข้อมูล
SN-03	การพัฒนาระบบฐานข้อมูล
SN-04	การพัฒนาระบบฐานข้อมูล
SN-05	การพัฒนาระบบฐานข้อมูล
SN-06	การพัฒนาระบบฐานข้อมูล

สัญญาซื้อขาย และสื่ออิเล็กทรอนิกส์

สัญญาซื้อขาย	รายละเอียด	วันที่	การพิจารณา

วันที่ ๒๕ ธันวาคม ๒๕๖๖
นายสมชาย ใจดี
ผู้อำนวยการ



วันที่ ๒๕ ธันวาคม ๒๕๖๖
นายสมชาย ใจดี
ผู้อำนวยการ

เลขที่สัญญา	SN-01
วันที่	๒๕ ธันวาคม ๒๕๖๖
สถานที่	กรุงเทพฯ

นางสาวสมชาย ใจดี
ผู้อำนวยการ

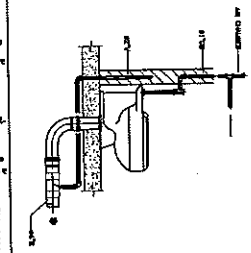

ប្រព័ន្ធស្រូតបំបាត់ដី FLUSH VALVE

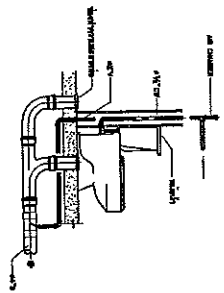

ប្រព័ន្ធស្រូតបំបាត់ដីស្រាប់

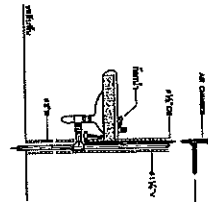

ចំបាប់ស្រាប់

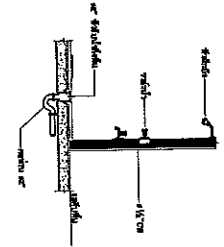

វដ្តស្រាប់

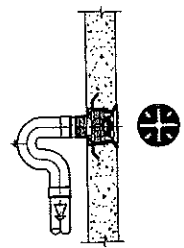

វដ្តស្រាប់ស្រាប់

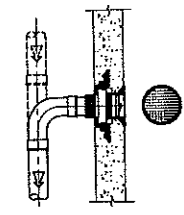

វដ្តស្រាប់ស្រាប់

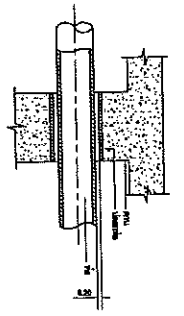

ប្រព័ន្ធស្រូតបំបាត់ដី

ប្រភេទបំបាត់ដី	ចំណុចបំបាត់ដី	កម្រិត
1/2"	1"	150mm
3/4"	1 1/2"	200mm
1"	2"	250mm
1 1/4"	2 1/2"	300mm
1 1/2"	3"	350mm
1 3/4"	3 1/2"	400mm
2"	4"	450mm
2 1/4"	4 1/2"	500mm
2 1/2"	5"	550mm
2 3/4"	5 1/2"	600mm
3"	6"	650mm
3 1/4"	6 1/2"	700mm
3 1/2"	7"	750mm
3 3/4"	7 1/2"	800mm
4"	8"	850mm
4 1/4"	8 1/2"	900mm
4 1/2"	9"	950mm
4 3/4"	9 1/2"	1000mm
5"	10"	1050mm
5 1/4"	10 1/2"	1100mm
5 1/2"	11"	1150mm
5 3/4"	11 1/2"	1200mm
6"	12"	1250mm
6 1/4"	12 1/2"	1300mm
6 1/2"	13"	1350mm
6 3/4"	13 1/2"	1400mm
7"	14"	1450mm
7 1/4"	14 1/2"	1500mm
7 1/2"	15"	1550mm
7 3/4"	15 1/2"	1600mm
8"	16"	1650mm
8 1/4"	16 1/2"	1700mm
8 1/2"	17"	1750mm
8 3/4"	17 1/2"	1800mm
9"	18"	1850mm
9 1/4"	18 1/2"	1900mm
9 1/2"	19"	1950mm
9 3/4"	19 1/2"	2000mm
10"	20"	2050mm

B
1250mm ប្រភេទ កម្រិត 450mm
1 1/2" 3/4" 1 1/2"
1 1/4" 1 1/4" 1 1/4"
1 1/4" 1 1/4" 1 1/4"
1 1/4" 1 1/4" 1 1/4"

ប្រព័ន្ធស្រូតបំបាត់ដី (BRASS INSERT)
FEMALE TAPPING SAND LE (BRASS INSERT)



កម្រិត	ប្រភេទ	កម្រិត
mm x 50	mm	mm
50 x 1/2"	CNCH 050815	
50 x 3/4"	CNCH 050820	
50 x 1"	CNCH 050825	
63 x 1/2"	CNCH 063815	
63 x 3/4"	CNCH 063820	
63 x 1"	CNCH 063825	
75 x 1/2"	CDP 075815	
75 x 3/4"	CDP 075820	
75 x 1"	CDP 075825	
75 x 1 1/2"	CDP 075850	
75 x 1 3/4"	CDP 075875	
75 x 2"	CDP 075900	
90 x 1/2"	CDP 090820	
90 x 3/4"	CDP 090825	
90 x 1"	CDP 090830	
90 x 1 1/2"	CDP 090850	
90 x 1 3/4"	CDP 090875	
110 x 1"	CDP 110825	
110 x 1 1/2"	CDP 110850	
110 x 2"	CDP 110875	

ប្រព័ន្ធស្រូតបំបាត់ដីស្រាប់ HOPE

ប្រព័ន្ធ
O - RING



កម្រិត	ប្រភេទ	កម្រិត
mm	mm	mm
20	CSA 00220	
25	CSA 02525	
32	CSA 03232	
40	CSA 04040	
50	CSA 05050	
63	CSA 06363	
75	CSA 07575	
90	CSA 09090	
110	CSA 110110	

ប្រព័ន្ធ

ស្រាប់
ប្រព័ន្ធស្រូតបំបាត់ដីស្រាប់
ប្រព័ន្ធ
ប្រព័ន្ធស្រូតបំបាត់ដីស្រាប់
ប្រព័ន្ធ

ឈ្មោះ

ប្រភេទ

លេខប្រព័ន្ធ: N-S 42-43-44

លេខ
កម្រិត
ឈ្មោះ
SN-03

កម្រិត

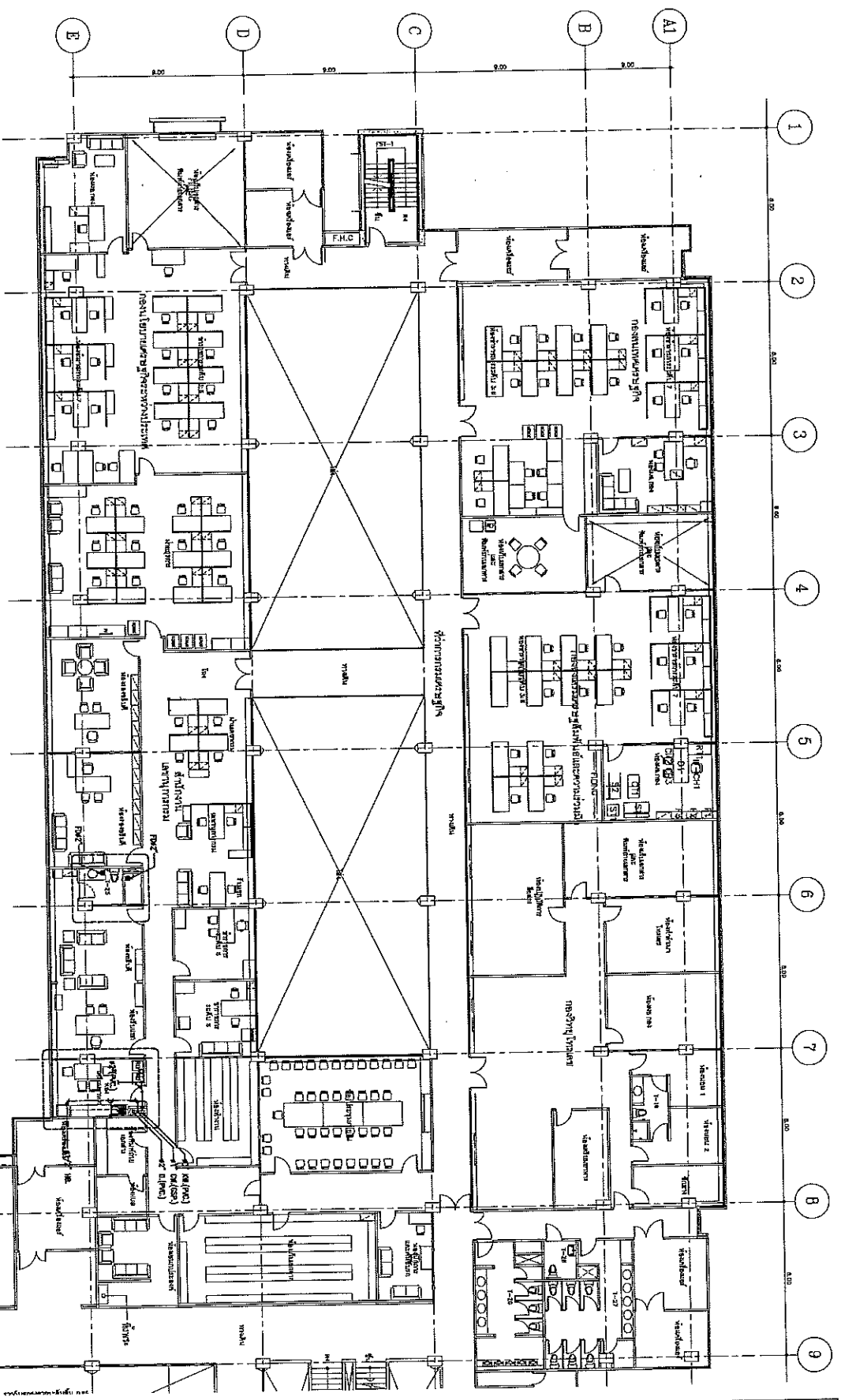

ԿՍԻԻՄ
 ԱՐՄԱՆԱՅՐԱՆՈՂՈՂ
 ԳՅՆ
 ՈՐՈՇՈՒՄ
 ՏՈՒՐ
 ՈՐՈՇՈՒՄ

ԱՐՄԱՆԱՅՐԱՆՈՂՈՂՈՂ ԿՍԻԻՄ
 ԱՐՄԱՆԱՅՐԱՆՈՂՈՂ
 ՈՐՈՇՈՒՄ

ՈՐՈՇՈՒՄ ԱՐՄԱՆԱՅՐԱՆՈՂՈՂՈՂ ԿՍԻԻՄ ԱՐՄԱՆԱՅՐԱՆՈՂՈՂ ՈՐՈՇՈՒՄ	
ԱՐՄԱՆԱՅՐԱՆՈՂՈՂՈՂ ԿՍԻԻՄ ԱՐՄԱՆԱՅՐԱՆՈՂՈՂ ՈՐՈՇՈՒՄ	ԱՐՄԱՆԱՅՐԱՆՈՂՈՂՈՂ ԿՍԻԻՄ ԱՐՄԱՆԱՅՐԱՆՈՂՈՂ ՈՐՈՇՈՒՄ
ԱՐՄԱՆԱՅՐԱՆՈՂՈՂՈՂ ԿՍԻԻՄ ԱՐՄԱՆԱՅՐԱՆՈՂՈՂ ՈՐՈՇՈՒՄ	ԱՐՄԱՆԱՅՐԱՆՈՂՈՂՈՂ ԿՍԻԻՄ ԱՐՄԱՆԱՅՐԱՆՈՂՈՂ ՈՐՈՇՈՒՄ
ԱՐՄԱՆԱՅՐԱՆՈՂՈՂՈՂ ԿՍԻԻՄ ԱՐՄԱՆԱՅՐԱՆՈՂՈՂ ՈՐՈՇՈՒՄ	ԱՐՄԱՆԱՅՐԱՆՈՂՈՂՈՂ ԿՍԻԻՄ ԱՐՄԱՆԱՅՐԱՆՈՂՈՂ ՈՐՈՇՈՒՄ
ԱՐՄԱՆԱՅՐԱՆՈՂՈՂՈՂ ԿՍԻԻՄ ԱՐՄԱՆԱՅՐԱՆՈՂՈՂ ՈՐՈՇՈՒՄ	ԱՐՄԱՆԱՅՐԱՆՈՂՈՂՈՂ ԿՍԻԻՄ ԱՐՄԱՆԱՅՐԱՆՈՂՈՂ ՈՐՈՇՈՒՄ

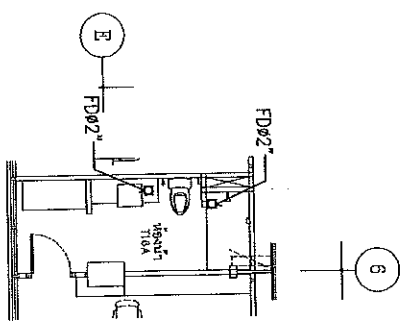

แบบแปลนห้องน้ำ FDØ2" ชั้น 1-10A
 2.1.1.10
 มาตรฐานการประปาส่วนภูมิภาค

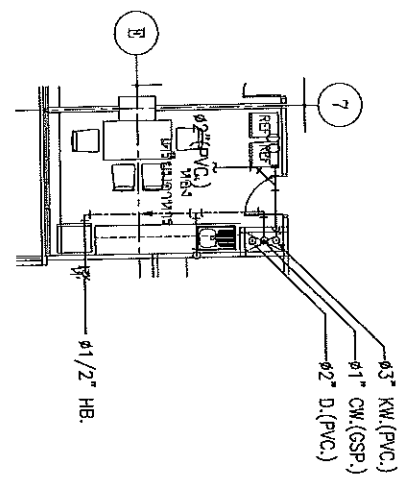

แบบแปลนครัวชั้น 1 SW KW ชั้น 1-10A
 2.1.1.10
 มาตรฐานการประปาส่วนภูมิภาค (Cooking)

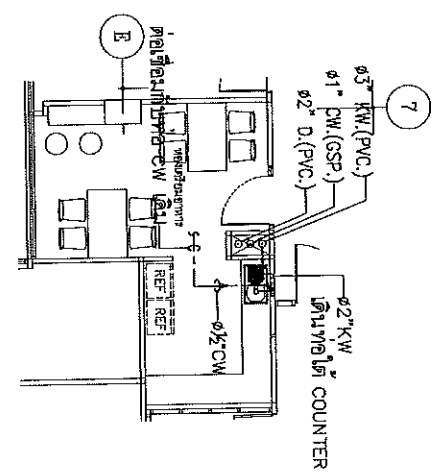

แบบแปลนครัวชั้น 1 SW KW ชั้น 1-10A
 2.1.1.10
 มาตรฐานการประปาส่วนภูมิภาค (New)

วันที่ :
 ผู้จัดทำโครงการ :
 อนุมัติโครงการ :
 อนุมัติงบประมาณ :
 อนุมัติการดำเนินงาน :

B

วันที่ :
 ผู้จัดทำโครงการ :
 อนุมัติโครงการ :
 อนุมัติงบประมาณ :
 อนุมัติการดำเนินงาน :

ชื่อโครงการ :
 วัตถุประสงค์ :
 งบประมาณ :
 ระยะเวลา :
 ผู้รับผิดชอบ :
 อนุมัติโครงการ :
 อนุมัติงบประมาณ :
 อนุมัติการดำเนินงาน :

ชื่อโครงการ	ชื่อผู้รับผิดชอบ
วัตถุประสงค์	ตำแหน่ง
งบประมาณ	หน่วยงาน
ระยะเวลา	วันที่
ผู้รับผิดชอบ	ตำแหน่ง
อนุมัติโครงการ	ตำแหน่ง
อนุมัติงบประมาณ	ตำแหน่ง
อนุมัติการดำเนินงาน	ตำแหน่ง

ชื่อผู้จัดทำโครงการ :
 อนุมัติโครงการ :
 อนุมัติงบประมาณ :
 อนุมัติการดำเนินงาน :