as of 6 October 2020

List of Alternative State Quarantine (ASQ) Hotels

No.	Hotel Name	Partnered Hospital	Price range (Baht) /person per 14-16 days	Total Room
1	Movenpick BDMS Wellness Resort	Bangkok Hospital	60,300 – 180,000	280
2	Qiu Hotel	Sukumvit Hospital	32,000 – 35,000	105
3	The Idle Residence	Samitivej Hospital	50,000 – 60,000	125
4	Grand Richmond Hotel	Vibhavadi Hospital	55,000	300
5	Royal Benja Hotel	Sukumvit Hospital	45,000	247
6	Anantara Siam Bangkok	Bumrungrad International Hospital	89,000 – 280,000	218
7	Grande Centerpoint Hotel Sukhumvit 55	Sukumvit Hospital	62,000 – 73,000 Family Packages are available.	364
8	AMARA Hotel	Sukumvit Hospital	50,000 – 99,000	117
9	The Kinn Bangkok hotel	Vibharam Hospital	30,000 – 50,000 Family Packages (for 2 – 4 persons/rm.) are available.	61
10	Siam Mandarina Hotel Suvarnabhumi Airport	Chularat 9 Airport Hospital	45,000 – 55,000	135
11	Two Three A Homely Hotel	Vibhavadi Hospital	45,000 – 75,000	50
12	Anantara Riverside Bangkok	BPK 9 International Hospital	75,000 – 87,000	370
13	Tango Vibrant Living Hotel	Vibhavadi Hospital	35,000 – 39,000	30
14	Grande Centre Point Terminal 21	Bumrungrad International Hospital	65,000 – 79,000	240
15	O2 Luxury Hotel	Chularat 3 International Hospital	38,000 – 42,000	350
16	Three Sukhumvit Hotel	Vejthani Hospital	40,000	55
17	Princeton Hotel Bangkok	Vibhavadi Hospital	27,000 – 38,000 Family Packages are available.	150
18	Best Western Plus Wanda Grand Hotel	World Medical Hospital (WMC)	57,000	76
19	Solaria Nishitetsu Hotel Bangkok	Samitivej Hospital	65,000 – 105,000	200
20	The Salil Hotel Sukhumvit 57	Samitivej Hospital	55,000 – 65,000	115
21	SALIL HOTEL Soi-thonglor 1	Samitivej Hospital	40,000 – 45,000	110
22	Maitria Hotel Sukhumvit 18	Bumrungrad International Hospital	58,000 – 115,000 Family Packages are available.	100
23	ibis Styles Bangkok Sukhumvit Phra Khanong	Samitivej Hospital	48,000	222
24	Maple Hotel	Synphaet Srinakarin Hospital	33,000 – 55,000 Couple Package are available.	400
25	Royal Rattanakosin Hotel	Piyavate Hospital	28,000 – 35,000	280
26	Conrad Bangkok Hotel	Bumrungrad International Hospital	89,000 – 95,000	100
27	Royal Suite Hotel	Bangkok Hospital	44,000 – 52,000 Family Packages are available.	69
28	Amanta Hotel & Residence , Sathorn	Sukumvit Hospital	59,000 – 63,000 Family Packages are available.	60

as of 6 October 2020

No.	Hotel Name	Partnered Hospital	Price range (Baht) /person per 14-16 days	Total Room
29	Ozone Hotel @ Samyarn	Vibharam Chaiprakan Hospital	35,000 – 39,000	40
30	Shangri-La Hotel, Bangkok	BNH Hospital	125,000 – 200,000	45
31	Pullman Bangkok Hotel G	BNH Hospital	76,000	196
32	Hotel Clover Asoke	Samitivej Hospital	45,000 – 55,000	80
33	Belaire Bangkok Hotel	World Medical Hospital (WMC)	55,000 – 65,000	130
34	SC Park Hotel	Param 9 Hospital	42,000 – 80,000	80
35	Avani Atrium Hotel Bangkok	Piyavate Hospital	60,000 – 90,000 Family Packages are available.	218
36	Le Meridien Hotel Bangkok	BNH Hospital	64,800 – 290,000	162
37	The Landmark Bangkok Hotel	Bumrungrad International Hospital	55,000 – 98,000	105
38	Zenith sukhumvit hotel Bangkok	Samitivej Hospital	54,000 – 64,000	120
39	ChorCher Hotel	World Medical Hospital (WMC)	37,000 – 41,000	370
40	Solitaire Bangkok Sukhumvit	World Medical Hospital (WMC)	45,000	66
41	Grande Centre Point Ratchadamri	BPK 9 International Hospital	69,000 – 79,000	250
42	Hotel Amber Sukhumvit 85	Synphaet Srinakrin Hospital	32,000 – 35,000	58
43	The Vertical Suite Hotel	Chularat 3 International Hospital	60,000 – 80,000	67
44	Dusit Princess Srinakarin Bangkok	Piyavate Hospital	55,000 – 80,000	114
45	Novotel Suvarnabhumi Airport Hotel	Princ Hospital Suvarnabhumi	58,000 – 83,600	300
46	Miloft Sathorn Hotel	Navamin 9 Hospital	32,000 – 35,000	72
47	Lancaster Bangkok	Piyavate Hospital	65,000 – 95,000	58
48	DoubleTree by Hilton Sukhumvit Bangkok	Samitivej Hospital	64,900 – 84,900	163
49	Royal President Hotel	World Medical Hospital (WMC)	47,000 – 60,000	120
50	Eleven Hotel Bangkok	World Medical Hospital (WMC)	48,000 – 58,000	150
51	SureStayPlus Hotel by Best Western Sukhumvit 2	Piyavate Hospital	55,000	74
52	Avani+ Riverside Bangkok Hotel	BPK 9 International Hospital	65,000 – 100,000	100
53	Goldentulip Sovereign Hotel Bangkok	Piyavate Hospital	50,000 – 55,000	100
54	Cinnamon Residence	Vibhavadi Hospital	32,000 – 40,000	119
55	Holiday Inn Express Bangkok Siam	World Medical Hospital (WMC)	43,000 – 90,000	250

as of 6 October 2020

No.	Hotel Name	Partnered Hospital	Price range (Baht) /person per 14-16 days	Total Room
56	Casa Nithra Hotel Bangkok	Vibhavadi Hospital	43,000 – 49,000	40
57	Courtyard by Marriott Bangkok	BNH Hospital	60,000 – 100,000	100
58	H5 Luxury Hotel	Chularat 3 International Hospital	32,000 – 40,000	200
59	The Sukosol Bangkok Hotel	World Medical Hospital (WMC)	62,000 – 109,000	72
60	Anya Nana @Sukhumvit - Bangkok	Piyavate Hospital	36,000 – 40,000	72
61	Rembrandt Hotel and Suites Bangkok	BNH Hospital	44,000 – 110,000 Family Packages are available.	100
62	Park Plaza Sukhumvit 18	Piyavate Hospital	53,000 – 75,000	110
63	Hotel Icon Sukhumvit 2 Bangkok	Piyavate Hospital	43,000 – 49,000	70
64	Aspira Sky Sukhumvit 1	Chularat 3 International Hospital	40,000 – 50,000	54
65	Holiday Inn Express Bangkok Sukhumvit 11	Samitivej Hospital	42,000	70
66	Nouvo City Hotel	Chularat 9 Airport Hospital	46,000	72
67	Well Hotel Bangkok Sukhumvit 20	Samitivej Hospital	46,000 – 62,000	85
68	The Westin Grande Sukhumvit, Bangkok	Samitivej Hospital	70,000 – 90,000	25
69	Ambassador Hotel Bangkok	World Medical Hospital (WMC)	45,000 – 49,000	70
70	Silom Serene a boutique Hotel	Vibhavadi Hospital	46,000 – 65,000	50
71	Amaranth Suvarnabhumi Airport, BW Premier Collection by Best Western	Chularat 9 Airport Hospital	55,000 – 65,000	91
72	Gracelandbangkok	Piyavate Hospital	39,000 – 60,000	129
73	Arize Hotel Sukhumvit	Samitivej Hospital	40,000 – 70,000	70
74	Hyatt Place	BPK 9 International Hospital	49,000 – 86,500	70
75	Best Western Premier Sukhumvit	BPK 9 International Hospital	49,500 – 69,500	70
76	Movenpick Sukhumvit 15	Piyavate Hospital	49,500 – 80,000 Family Packages are available.	120
77	Centre Point Silom	BPK 9 International Hospital	50,000 – 92,000	17
78	The Canal Hotel	Navamin 9 Hospital	33,000 – 75,000	80
79	Citadines Sukhumvit 8	Piyavate Hospital	45,000 – 55,000	80
79 hotels / resorts total 10,453 rooms / villas				

Source: http://www.hsscovid.com/

***Please note that passengers arrived at Suvarnabhumi Airport will be quarantined in ASQ only.**

BANGKOK HOSPITAL | MÖVENPICK BDMS WELLNESS RESORT BANGKOK

Wellness Suite | Deluxe room

15 Nights Homecoming Health Watch

Experience a 15 nights government-certified longstay experience offered by Bangkok Hospital in partnership with Mövenpick BDMS Wellness Resort Bangkok

Thai citizens and expatriates returning from abroad are welcomed to our urban oasis in the heart of Bangkok, with spacious rooms with balcony and access to our lush outdoor garden area.

PACKAGE PRICES:

Valid until 31 Oct 2020

- **Deluxe Room** (single occupancy) - **THB 60,300 net**
- **Wellness Suite** (single occupancy) - **THB 68,700 net**
- **Presidential Suite or Royal Suite** (single occupancy) - **THB 180,000 net**

Transportation from Suvarnabhumi or Don Mueang Airport to the hotel will be provided. Please note that guests will not be allowed to leave their guest room or access the balcony before receiving the results of the first Covid-19 (SARS-COV-2 RT-PCR) test. The Covid-19 (SARS-COV-2 RT-PCR) tests and transportation are included in the package price.

Remarks:
- This package is subject to government established regulations for the health observation for all arrivals to the Kingdom, inclusive the seclusion in the room during the entire stay.
- Pictures used are for advertising purposes only, certain furniture will be removed to comply with government regulations.
- Additional charges apply for double occupancy.

Provided by Bangkok Hospital

- Daily health monitoring with 24-hours nurse supervision
- Covid-19 (SARS-COV-2 RT-PCR) test on the 3rd day & 13th day, administered at the hotel
- Supplements to boost the immune system
  - Cordyceps Mix C by Royal Life Anti-Aging Center
  - Mushroom Extract by Royal Life Anti-Aging Center

Provided by Mövenpick BDMS Wellness Resort

- Full board (3 meals per day)
- Free highspeed Wi-Fi
- Coffee & tea making facilities, kettle

Accommodation in **Deluxe Room** (42 sqm) or **Wellness Suite** (74 sqm) with balcony, a separate bath & shower & selected amenities as follows:
- **55" Smart TV** available in **Wellness Suite**
- **43" Smart TV** available in **Deluxe Room** with 69 TV channels and 4 radio channels
- **iHome Zenergy** Sleep Therapy Speaker and Lamp
- Yoga mat, stretch band and stability ball **available in Wellness Suite only**. Yoga mat is provided in **Deluxe Room**
- Access to **Pressreader** application (top digital newsstand with over 7,000 international publications)

Accommodation in **Presidential Suite** or **Royal Suite** (both 164 sqm) includes separate living room, dining area and master bedroom, walk-in closet, balcony, separate bath & shower & selected amenities as follows:
- Two **55" Smart TV** with 69 TV channels and 4 radio channels
- Espresso machine with coffee capsules
- **iHome Zenergy** Sleep Therapy Speaker and Lamp
- Yoga mat, stretch band and stability ball
- Access to **Pressreader** application (top digital newsstand with over 7,000 international publications)

For more information and booking, please contact Tel: +66 (2) 666 3333
Email: resort.bdms.reservation@movenpick.com

MEMBER OF BDMS

BANGKOK HOSPITAL | MÖVENPICK BDMS WELLNESS RESORT BANGKOK

ห้องเวลเนส สวีท ห้องดีลักซ์

15 Nights Homecoming Health Watch

อุ่นใจตลอด 15 คืนกับการดูแลที่ได้รับการรับรองมาตราฐานในโครงการพิเศษจากรัฐบาล โรงพยาบาลกรุงเทพร่วมกับโรงแรมเมอเวนพิค บีดีเอ็มเอส เวลเนส รีสอร์ท

สำหรับคนไทยและชาวต่างชาติที่กลับมาจากต่างประเทศ ผ่อนคลาย และ หายห่วง กับการดูแลและบริการเหนือระดับท่ามกลางโอเอซิสใจกลางรุงเทพฯ พร้อมห้องพักและระเบียงกว้างขวางและยังสามารถเข้าถึงพื้นที่สวนอันร่มรื่น

ราคาแพ็คเกจ

หมดเขต 31 ต.ค. 63

- **ห้องดีลักซ์ ราคา 60,300 บาท พักท่านเดียว**
- **ห้องเวลเนส สวีท ราคา 68,700 บาท พักท่านเดียว**
- **ห้องเพรสซิเดนเชียล สวีท หรือ ห้องรอยัล สวีท ราคา 180,000 บาท พักท่านเดียว**

ราคาข้างต้นรวมการตรวจหาเชื้อและค่าบริการรับส่งจากสนามบินสุวรรณภูมิ หรือดอนเมืองมายังโรงแรม ทางโรงแรมขอแจ้งให้ท่านทราบว่าในระหว่างที่ยังไม่ได้รับการตรวจหาเชื้อ COVID-19 (SARS-COV-2 RT-PCR) ครั้งแรกจะไม่สามารถ ออกจากห้องพักหรือออกไปบริเวณระเบียงภายในห้องพักได้ จนกว่าจะทราบผลการตรวจ

หมายเหตุ
- ของกำหนดในแพ็คเกจนี้เป็นไปตามกฎและข้อบังคับของรัฐบาล
- รูปภาพห้องพักข้างต้นใช้สำหรับประกอบการโฆษณาเท่านั้น ณ วันเข้าพักมีการนำเฟอร์นิเจอร์บางชิ้นออกเพื่อลดการสัมผัสตามกฎและข้อบังคับของรัฐบาล
- มีค่าใช้จ่ายเพิ่มสำหรับการเข้าพักเป็นคู่

จัดสรรโดยโรงพยาบาลกรุงเทพ

- ตรวจอุณหภูมิร่างกายทุกวัน และมีพยาบาลคอยรับรองตลอด 24 ชั่วโมง
- เข้ารับการตรวจหาเชื้อในวันที่ 3 และ วันที่ 13 ของการเข้าพักที่โรงแรม
- อาหารเสริมเพื่อเสริมสร้างภูมิคุ้มกัน
  - Cordyceps Mix C by Royal Life Anti-Aging Center สารสกัดจากราชาแห่งสมุนไพรถั่งเช่า
  - Mushroom Extract by Royal Life Anti-Aging Center สารสกัดจากเห็ดและเบต้ากลูแคน

จัดสรรโดยโรงแรมเมอเวนพิค บีดีเอ็มเอส เวลเนส รีสอร์ท

อภินันทนาการอาหาร 3 มื้อ อินเทอร์เน็ตความเร็วสูง สิ่งอำนวยความสะดวกสำหรับชาและกาแฟ

ห้องพักประเภทห้องดีลักซ์ (ขนาด 42 ตรม.) หรือประเภทห้องเวลเนส สวีท (ขนาด 74 ตรม.) พร้อมระเบียงสำหรับชมวิว แยกห้องน้ำและ ห้องอาบน้ำ และยังมีสิ่งอำนวยความสะดวกอื่นๆ ดังต่อไปนี้
- โทรทัศน์ขนาด 55 นิ้ว สำหรับห้องเวลเนส สวีท
- โทรทัศน์ขนาด 43 นิ้ว สำหรับห้องดีลักซ์ พร้อม 69 ช่องโทรทัศน์ และ 4 ช่องสำหรับวิทยุ
- โคมไฟและลำโพง iHome Zenergy ช่วยผ่อนคลายสำหรับเวลานอน
- เสื่อโยคะ ยางยืดออกกำลังกาย และ ลูกบอลยาง สำหรับห้องพักประเภทเวทเนส สวีท และเสื่อโยคะ สำหรับห้องพักประเภทดีลักซ์
- เข้าถึงแอพพลิเคชั่น Pressreader ที่รวบรวมหนังสือพิมพ์และนิตยสารมากกว่า 7,000 เล่มจากทุกมุมโลก

- ห้องพักประเภทห้องเพรสซิเดนเชียลสวีท หรือประเภทห้องรอยัลสวีท (ขนาด 164 ตรม.) พร้อมระเบียงสำหรับชมวิว แยกห้องน้ำและห้องอาบน้ำ และยังมีสิ่งอำนวยความสะดวกอื่นๆ ดังต่อไปนี้
  - โทรทัศน์ขนาด 55 นิ้ว 2 เครื่อง พร้อม 69 ช่องโทรทัศน์ และ 4 ช่องสำหรับวิทยุ
  - เครื่องทำกาแฟพร้อมแคปซูลกาแฟ
  - โคมไฟและลำโพง iHome Zenergy ช่วยผ่อนคลายสำหรับเวลานอน
  - เสื่อโยคะ ยางยืดออกกำลังกาย และ ลูกบอลยาง
  - เข้าถึงแอพพลิเคชั่น Pressreader ที่รวบรวมหนังสือพิมพ์และนิตยสารมากกว่า 7,000 เล่มจากทุกมุมโลก

For more information and booking, please contact Tel: +66 (2) 666 3333
Email: resort.bdms.reservation@movenpick.com

MEMBER OF BDMS

Alternative State Quarantine

Qiu Sukhumvit Hotel partners with Sukumvit hospital to offer "Alternative State Quarantine package" with private area, clean and safe under Ministry of Public Health.

Deluxe Mirror Door 32,000 baht

Smart TV 42 inch (Netflix, Youtube)

Deluxe Pool View 35,000 baht

Smart TV 50 inch (Netflix, Youtube)

Our Package 16 days 15 nights

QIU Hotel

- Room 30 sqm.
- True vision
- Super King size bed (7ft)
- Free private Wifi Router
- Room cleaning service
- Free service transfer from Don Muang airport or Suvarnabhumi airport to our hotel (from U-Tapao airport is charged by 2,000 baht)
- Free 3 meals from selected menu (gets 20% discount on the 4th meal and later)
- Free Dtac sim card + Internet Unlimited 14 Days Package
- 24-hour Registered Nurse(RN) is available

Sukumvit Hospital

- "COVID-19" testing by Real Time RT-PCR (2 times)
- Free 24 -hour ambulance service transfers between the hotel and the hospital.
- Free initial assessment session via video call
- For Thai nationalities, treatment fee of COVID 19 or emergency conditions will be following naitonal health coverage according to Ministry of Health.
- For foreigners, Sukumvit hospital will help coordinate all health related matters. For treatment at Sukumvit hospital, treatment fee is not included in this package.

Payment conditions
Transfer to bank account of Daikoku Corporation (Thailand) Co.,Ltd. only
For credit card, 5% fee will be extra charged.

Qiu Hotel Sukhumvit
9 Soi Sukhumvit 79 Phrakhanong Nua,
Wattana Bangkok 10260

Hotline: +66 99 108 0777
+66 2 730 3277
Line: @qiubangkok

Alternative State Quarantine

โรงแรมคิวว์ สุขุมวิท ร่วมกับ โรงพยาบาลสุขุมวิท ขอเสนอแพคเกจ Alternative State Quarantine พื้นที่ส่วนตัว สะอาด ปลอดภัย ได้มาตรฐานตามกระทรวงสาธารณสุข พร้อมสิ่งอำนวยความสะดวกครบครัน ดูแลท่าน ตลอดระยะเวลาที่อยู่กับเรา

Deluxe Mirror Door 32,000 บาท

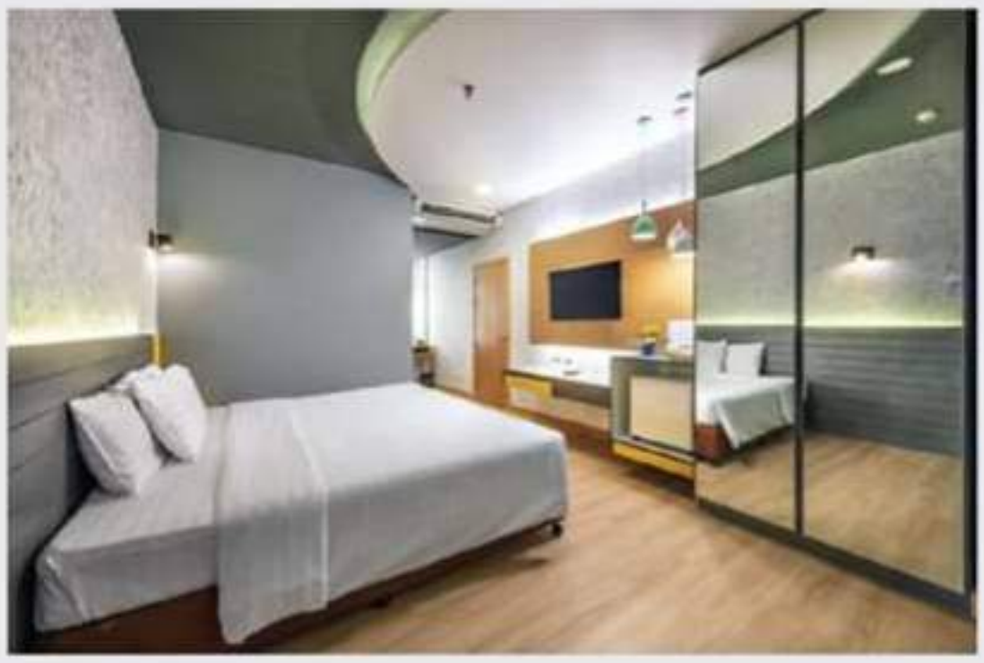

Smart TV 42 inch (Netflix, Youtube)

Deluxe Pool View 35,000 บาท

Smart TV 50 inch (Netflix, Youtube)

Our Package 16 วัน 15 คืน

QIU Hotel

- ขนาดห้อง 30 ตารางเมตร
- ทรูวิชั่น ถ่ายทอดสดฟุตบอลพรีเมียร์ลีค ทุกคู่
- เตียงขนาดใหญ่พิเศษ (7 ฟุต)
- ฟรี Wifi - อุปกรณ์กระจายสัญญาณอินเตอร์เน็ต ส่วนตัวในห้องพัก
- บริการแม่บ้านทำความสะอาด
- บริการรับจากสนามบินดอนเมือง หรือ สุวรรณภูมิ (สนามบินอู่ตะเภา + 2,000 บาท)
- อาหาร 3 มื้อ สามารถเลือกเมนูได้ (สั่งอาหารนอกเหนือจาก 3 มื้อ ลด 20 %)
- ฟรี ดีแทค ซิมการ์ด + อินเตอร์เนต ไม่จำกัด แพคเกจ 14 วัน
- มีพยาบาลวิชาชีพประจำโรงแรม 24 ชั่วโมง

Sukumvit Hospital

- ตรวจคัดกรองหาเชื้อ COVID-19 เทคนิค Real Time RT-PCR (จำนวน 2 ครั้ง)
- ในกรณีที่พบเชื้อทางโรงพยาบาลสุขุมวิทจะเป็นผู้รับผิดชอบดูแล และประสานงานเรื่องการรักษาของผู้ป่วย ตามสิทธิในระบบหลักประกันสุขภาพแห่งชาติ
- ฟรี บริการรถพยาบาล รับ-ส่ง ระหว่างโรงแรม กับโรงพยาบาล 24 ชม.
- ฟรี บริการปรึกษาแพทย์เบื้องต้น โดยไม่มีค่าใช้จ่าย ผ่าน video call
- ในกรณีที่เจ็บป่วยฉุกเฉิน ผู้ป่วยสามารถใช้สิทธิ ตามพรบ การแพทย์ฉุกเฉินได้ที่ โรงพยาบาลสุขุมวิท

เงื่อนไขการชำระเงิน
โอนชำระผ่านบัญชีธนาคาร
บริษัท ไดโกกุ คอร์ปอเรชั่น (ประเทศไทย) จำกัด เท่านั้น
สำหรับการชำระผ่านบัตรเครดิต มีค่าธรรมเนียมธนาคาร 5%

โรงแรม คิวว์ สุขุมวิท
9 ซอย สุขุมวิท 79 แขวง พระโขนงเหนือ เขต วัฒนา กรุงเทพฯ 10260
rsvn@qiuhotel.com

Hotline: +66 99 108 0777
+66 2 730 3277
Line: @qiubangkok

+66(0) 92 624 6452 / +66(0) 85 290 9572
www.theidle-residence.com

The idle SERVICED RESIDENCE

สมิติเวช SAMITIVEJ

14-Days Stay Safe

@The idle SERVICED RESIDENCE

Services Procedure

The Idle Service Assistant : 24/7

You will experience an unconditional assistant from our team while you stay with us. From room service ordering to medical appointment or last-minute gift ideas. We are here around the clock ready to assist you with all your needs.

Safety Procedure

- All of our guest rooms will be cleaned with the highest standard cleaning product certified by the Health and Disease Department.
- Common areas such as elevator, stair, corridor, and door knock will be disinfected every two hours daily.
- Our participated staff are required to wear protection suit and strictly required to execute based on the highest safety and hygiene regulations.
- All of the utensils used under this program is a single-use item.
- All bedding sheets will be cleaned separately by our professional supplier.
- Every guest who participates in this project is entitled to symptom inspection twice a day by our team.
- The Idle Residence reserves the right to refuse the guests who participate in our program to leave the restricted area.
- Only listed guests and staff are allowed to enter the building. Any relative of the guests is not permitted to enter the building.
- Participated guests are required to have a "14-Days Stay Safe ID card" before entering and leaving the building with our staff member for verification.
- In the case of an unfeeling well such as fever, headache, and shortness of breath, the guest is required to inform The Idle Service Assistant immediately.

Room Type		
Superior	Deluxe	Junior Suite
50,000	55,000	60,000

Special Deal in Pandemic Covid-19 Situation

Free! Four-Species Influenza Vaccine**

For Junior Suite: Complimentary Tytocare Unlimited Usage

The Idle Residence INCLUDE Samitivej Hospital

Provided by The Idle Residence:

- Selected Room Type
- Daily Menu By Our Chef, 3 Meals a Day (Choices Available)
- Premium WiFi
- Netflix Account
- Room Cleaning Service, every two days
- Full Amenities Kit : Water Bottles, Slipper, etc.
- The Idle Service Assistant around the clock, 24/7
- Limousine Service: 1 Guest/Car Only (Airport - The Idle Residence)

Medical Services at The Idle Residence:

- Samitivej Virtual Hospital 24/7
- Tytocare : Your On Demand Medical Examination*
- Two Covid-19 Test
- Influenza Vaccine
- Nurse at The Idle Residence 24 hrs

VIRTUAL HOSPITAL

tytocare

Terms & Conditions :

- This package is a non-refundable, The Idle Residence reserves the right to refuse any refund request that includes of a positive result of the COVID-19 test, and the customer is unable to continue to stay with us. However, the customer is allowed to continue your stay with us with proof of negative COVID-19 test.
- In the case of any purchases made to the third party by The Idle Service Assistant, there will be a SVC 10% charges.

*Tytocare Service Fee of 1,500 THB

**Limited Quantities

092 624 6452 / 085 290 9572 / 097 923 4456
www.theidle-residence.com

The idle SERVICED RESIDENCE

สมิติเวช SAMITIVEJ

14-Days Stay Safe

@The idle SERVICED RESIDENCE

มาตรการการบริการ

บริการผู้ช่วย ดี ไอเดิล (The Idle Service Assistance):

ผู้เข้าร่วมโครงการมีสิทธิ์ใช้บริการ ผู้ช่วย ดี ไอเดิล ผู้ช่วยส่วนตัวที่พร้อมให้บริการและรองรับความประสงค์ในกิจกรรมของลูกค้า อาทิเช่น จัดสรรของใช้ส่วนตัว บริการสั่งอาหาร รวมถึงติดต่อประสานงานกับหน่วยงานทางการแพทย์ ตลอดระยะเวลาที่เข้าร่วมโครงการ

มาตรการความปลอดภัย

- ต้องพักที่ลูกค้าครบกำหนดระยะเวลาโครงการจะถูกทำความสะอาดด้วยน้ำยาฆ่าเชื้อตามบริเวณต่างๆรวมถึงพ่นน้ำยาฆ่าเชื้อก่อนให้บริการลูกค้าต่อไปทุกครั้ง
- เช็ดทำความสะอาดบริเวณ ลิฟท์ ลูกบิดด้วยน้ำยาฆ่าเชื้อทุก 2 ชั่วโมง พ่นน้ำยาฆ่าเชื้อบริเวณโถงทางเดิน ด้วยน้ำยาฆ่าเชื้อทุกสัปดาห์
- พนักงานบริการทุกคนใส่ชุดป้องกันเชื้อตลอดเวลาระหว่างปฏิบัติหน้าที่และให้บริการแก่ลูกค้า
- อุปกรณ์ เครื่องใช้ สำหรับบริการอาหาร จะเป็นแบบใช้แล้วทิ้ง
- ผ้าปูเตียงและอุปกรณ์ต่างๆ จะถูกทำความสะอาดแยกประเภทด้วยน้ำยาฆ่าเชื้อทุกขั้นระหว่างซัก และทำความสะอาด
- ตรวจวัดอุณหภูมิเป็นประจำทุกวัน หากพบว่ามีอุณหภูมิเกิน 37.5 องศา ทางโรงแรมจะประสานงานไปยังหน่วยงานรัฐที่เกี่ยวข้องและโรงพยาบาลทันที
- ทางโรงแรมขอสงวนสิทธิ์ลูกค้าออกจากพื้นที่ที่กำหนด ระหว่างเข้าร่วมโครงการรวมถึงงดใช้พื้นที่บริการส่วนกลาง และร้านอาหาร
- ทางโรงแรมไม่อนุญาตให้ผู้ที่ไม่เกี่ยวข้องเข้าพื้นที่ รวมถึงครอบครัวของผู้เข้าพักและพนักงานที่ไม่เกี่ยวข้องกับโครงการ
- ผู้เข้าร่วมโครงการ ต้องติดเบอร์ประจำตัวทุกครั้ง ในพื้นที่ที่กำหนด
- ระหว่างเข้าร่วมโครงการหากมีอาการไม่สบายสามารถแจ้งผู้ช่วยส่วนตัวประจำตึก ทางโรงแรมจะประสานงานไปยังโรงพยาบาลทันที

Room Type		
Superior	Deluxe	Junior Suite
50,000	55,000	60,000

พิเศษสำหรับลูกค้าเราช่วงสถานการณ์โควิด-19
รับฟรี! วัคซีนไข้หวัดใหญ่ 4 สายพันธุ์ใหม่**
พิเศษสำหรับห้อง Junior Suite อีกเป็นทางเลือกการใช้บริการ Tytocare ฟรี

The Idle Residence

บริการหลัก
- เตียงพักตามประเภทห้องที่เลือก
- บริการอาหารเช้า กลางวัน เย็น ถึงห้อง ตามเมนูที่จัดเตรียมไว้
- Premium WiFi
- Netflix Account ตลอดระยะเวลาเข้าร่วมโครงการ
- ทำความสะอาดห้องพัก เปลี่ยนผ้าปู ปลอกหมอน ผ้าเช็ดตัว
- Amenity สำหรับ 14 วัน อาทิเช่น น้ำดื่ม สบู่ แชมพู ครีมอาบน้ำ
- บริการ ผู้ช่วย ดี ไอเดิล (The Idle Service Assistance) 24/7
- บริการรถรับส่ง สนามบิน-ที่พัก

Samitivej Hospital

ทีมสนับสนุนทางการแพทย์ประจำดีไอเดิล
- Samitivej Virtual Hospital ปรึกษาแพทย์ 24/7
- Tytocare นวัตกรรมชุดตรวจวัดสุขภาพที่ ดี ไอเดิล*
- Covid-19 Test 2 ครั้ง
- วัคซีนไข้หวัดใหญ่
- พยาบาลประจำดี ไอเดิล จากทีมโรงพยาบาลสมิติเวช 24 ชม.

VIRTUAL HOSPITAL

tytocare

เงื่อนไข :
- ทางโรงแรมขอสงวนสิทธิ์ปรับเปลี่ยนรายการอาหารได้ รวมถึงการจัดเตรียมอาหารให้ตามความต้องการของผู้เข้าร่วมโครงการ โดยขึ้นอยู่กับวัตถุดิบ ที่มีอยู่ในตลาดในขณะนั้น หรือ ใช้ในระหว่างเข้าร่วมโครงการ เท่านั้น ไม่สามารถเปลี่ยนคืนได้ ผู้เข้าร่วมโครงการมีสิทธิ์ปรับเปลี่ยนเข้าร่วมโครงการได้ตามเกณฑ์กำหนด
- ผู้ช่วย ดี ไอเดิล มี SVC 10% กำหนดเวลาตามเงื่อนไขการให้บริการที่เปลี่ยนได้ตามนัด หรือเป็นค่าจ้าง เดือนโรงแรม

*ค่าบริการ Tytocare 1,500 บาทครั้ง
**สิทธิ์มีจำนวนจำกัด

GRAND RICHMOND
STYLISH CONVENTION HOTEL

Vibhavadi HOSPITAL

ALTERNATIVE STATE QUARANTINE (ASQ)

15-night package

Executive Deluxe room
THB 55,000 net

For when you are not showing signs of infection but still need to ensure that you are healthy before you go back to your home and family.

Stay relaxed for 16 days/15 nights in a government-certified hotel with the following long-stay experience package offered by Grand Richmond Hotel in cooperation with Vibhavadi Hospital.

Grand Richmond Hotel:

Stay in our luxurious, welcoming accommodations with modern facilities.

You will stay in an Executive Deluxe room, on the 29th to 34th floors with a superb view.

- 15 nights in our modern-contemporary room
- Private restroom with shower
- Relax space at our Thai Pavilion lawn
- High-speed internet Wi-Fi
- 43-inch smart TV with True Vision package, NHK, KBS
- 3 meals a day from a selected menu
- Complimentary snacks and minibar (on arrival day only)
- Complimentary individual thermometer in room
- Complimentary daily laundry service (hotel-provided garments only)
- Room cleaning service
- Airport pick-up service from Don Muang or Suvarnabhumi International Airport to hotel
- 20% discount on food & beverage services

***EOC** = Emergency Operation Center*

***Note:** Pets, alcohol and smoking are not allowed*

This package is subject to government established regulations for the health observation of all arrivals to Thailand.

Medical Service by Vibhavadi Hospital:

- 2-time COVID-19 Real-time RT-PCR technical screening test
- Twice-daily temperature & health monitoring under nurse supervision
- 24-hour standby nursing service

Extra Services:

- If you have a fever of 37.5C or above or any health problems, you will be transferred to Vibhavadi Hospital.
- Transportation costs and/or the cost of consultations with doctors are not included in this package.
- Other treatments at Vibhavadi Hospital are also not included in this package.

RESERVATION PROCESS:

- To book, please contact hotel 5 days in advance of arrival
- Hotel to issue confirmation document for guest to submit to EOC at Bangkok airport
- Hotel will inform EOC to separate guest from state quarantine
- Upon arrival at airport, please show the confirmation letter to EOC
- Private car and assigned officer to contact EOC and pick up guest at airport

For more information and booking, please contact:
Tel: +66(0) 2831 8888, +668 3096 3551, +668 1817 7695, +669 1717 5319
Email: reservation@richmondhotel-resort.com

GRAND RICHMOND
STYLISH CONVENTION HOTEL

Vibhavadi HOSPITAL

ALTERNATIVE STATE QUARANTINE (ASQ)
15-night package

Executive Deluxe room
THB 55,000 net

โรงแรมแกรนด์ริชมอนด์ ร่วมกับโรงพยาบาลวิภาวดีผ่านมาตรฐานการรับรองคุณภาพ ความสะอาด และความปลอดภัย จากกระทรวงสาธารณสุข และกระทรวงกลาโหม ให้เป็นสถานที่กักกันแห่งรัฐทางเลือก ขอเสนอแพคเกจห้องพัก พร้อมอาหารและสิ่งอำนวยความสะดวกทางการแพทย์ สำหรับ 16 วัน 15 คืน เพื่อให้คุณกลับบ้านอย่างมั่นใจ

Grand Richmond Hotel:

ห้องพัก Executive Deluxe ชั้น 29-34 อาคาร North Wing ใหม่ แกะกล่อง พร้อมวิวจากมุมสูงและสิ่งอำนวยความสะดวกครบครัน เครื่องสันทนาการเพื่อการพักผ่อนตลอดระยะเวลาการกักตัว

- ห้องพักตกแต่ง modern contemporary พร้อมที่นอนเพื่อสุขภาพ
- ห้องน้ำส่วนตัว พร้อมห้องอาบน้ำเป็นสัดส่วน
- พื้นที่พักผ่อนบนสามพญา
- ฟรี Wi-Fi อินเตอร์เน็ต ความเร็วสูง
- Smart TV 43 นิ้ว พร้อมรายการจาก True Vision package, NHK, KBS
- อาหาร 3 มื้อ เมนูพิเศษหลากหลาย
- ต้อนรับการเข้าพักด้วยฟรีมินิบาร์ ของว่าง และผลไม้
- บริการซักรีดทุกวัน (เฉพาะชุดที่โรงแรมจัดให้)
- บริการแม่บ้านทำความสะอาด
- บริการรับจากสนามบินสุวรรณภูมิ หรือสนามบินดอนเมือง ส่งโรงแรม
- ส่วนลด 20% เมื่อสั่งอาหาร และเครื่องดื่มอื่นๆ

Vibhavadi Hospital:

- ตรวจคัดกรองเชื้อ COVID-19 ด้วยเทคนิค Real-time RT-PCR จำนวน 2 ครั้ง
- ตรวจวัดอุณหภูมิ วันละ 2 ครั้ง หากพบว่ามีอุณหภูมิเกิน 37.5 จะมีการประสานงานไปยังหน่วยงานรองรัฐและโรงพยาบาลทันที
- พยาบาลวิชาชีพประจำโรงแรม 24 ชั่วโมง
- ในกรณีที่พบเชื้อทางโรงพยาบาลจะเป็นผู้รับผิดชอบดูแลรักษาตามสิทธิ์ในระบบหลักประกันสุขภาพแห่งชาติ (สำหรับบุคคลสัญชาติไทย)
- กรณีเจ็บป่วยฉุกเฉินผู้ป่วยสามารถใช้สิทธิ์ตามพรบ. การแพทย์ฉุกเฉินได้ที่โรงพยาบาลวิภาวดี (สำหรับบุคคลสัญชาติไทย)

Reservation process:

สำรองที่พักล่วงหน้า 5 วัน พร้อมข้อมูลการเดินทาง สำเนาบัตรประชาชนและพาสปอร์ต เพื่อโรงแรมประสานศูนย์ปฏิบัติการภาวะฉุกเฉิน (EOC) ที่สนามบิน

โรงแรมรับชำระเงินล่วงหน้าเต็มจำนวนด้วยบัตรเครดิต (ไม่มีค่าธรรมเนียม)

หมายเหตุ: ไม่อนุญาตให้นำสัตว์ เครื่องดื่มแอลกอฮอล์ ตลอดจนสูบบุหรี่ภายในโรงแรม

หมายเหตุ: แพคเกจนี้ อยู่ภายใต้ระเบียบที่รัฐกำหนดขึ้น เป็นโครงการพื้นที่กักกันแห่งรัฐทางเลือก 15 คืน สำหรับบุคคลทุกท่านที่เดินทางเข้ามายังประเทศไทย

ขอข้อมูลเพิ่มเติมและติดต่อสำรองห้องพัก:
Tel: +66(0) 2831 8888, +668 3096 3551, +668 1817 7695, +669 1717 5319
Email: reservation@richmondhotel-resort.com

ROYAL BENJA HOTEL

โรงพยาบาลสุขุมวิท
SUKUMVIT HOSPITAL

Alternative State Quarantine Package

at the heart of Sukhumvit
Bangkok downtown

Deluxe Room City View 43 sq.m

THB 45,000 net / person - 15 nights

Hotel & Relaxation

- A spacious 43 sq.m bedroom with panoramic city view
- Bathroom with bathtub and shower room
- Free Hi-speed Internet WiFi
- Digital TV with True Visions and cable
- Free airport transfer service from Don Mueang or Suvarnabhumi Airport to Hotel
- Room cleaning service
- 24-hour assistance from hotel and professional nurses from Sukumvit Hospital
- All 3 meals with menu choices for the day
- Additional meals available with 20% discount
- 30% discount on laundry services
- Relaxing area by the sky pool with fitness equipments available under Social Distancing Guidelines once passing the 1st screening test

Hospital Services

- 2-time COVID-19 Real-time RT-PCR technical screening test during your stay
- 24-hour complimentary nursing and hospital transfer service
- Complimentary primary doctor consulting via video call
- Individual thermometer in room for daily checking

Reservation, please contact us:

sales@royalbenja.th.com

Royal Benja Hotel Bangkok

+66-2-655-2920

@RoyalBenja

39 Sukhumvit 5, Wattana, Bangkok 10110

ROYAL BENJA HOTEL

โรงพยาบาลสุขุมวิท
SUKUMVIT HOSPITAL

Alternative State Quarantine Package

at the heart of Sukhumvit
Bangkok downtown

Deluxe Room City View 43 sq.m

THB 45,000 net / person - 15 nights

Hotel & Relaxation

- ห้องพักกว้างเห็นวิวเมืองชัด
- ห้องน้ำใหญ่ที่มีอ่างอาบน้ำและห้องชาวเวอร์
- Free Hi-speed Internet WiFi
- Digital TV with True Visions and cable
- บริการรถรับจากสนามบินสุวรรณภูมิ/ดอนเมืองถึงโรงแรม
- บริการแม่บ้านทำความสะอาด
- บริการช่วยเหลือจากโรงแรมและพยาบาลวิชาชีพประจำ 24 ชม.
- อาหาร 3 มื้อ เลือกได้จากเมนูโรงแรม (สั่งอาหารเพิ่มเติม ลด 20%)
- ส่วนลด 30% สำหรับ Laundry services
- มีพื้นที่พักผ่อนริมสระว่ายน้ำ พร้อมเครื่องออกกำลังกาย สำหรับผ่อนคลายนอกห้องพัก ภายใต้นโยบาย Social Distancing เมื่อผ่านการตรวจคัดกรองครั้งแรก

Hospital Services

- ตรวจคัดกรองเชื้อ COVID-19 ทางเทคนิค Real-time RT-PCR (จำนวน 2 ครั้ง)
- ฟรีบริการรถพยาบาลรับ-ส่ง 24 ชม.
- ฟรีบริการปรึกษาแพทย์เบื้องต้นผ่าน video call
- ในกรณีที่เจ็บป่วยฉุกเฉิน ผู้ป่วยสามารถใช้สิทธิตามพรบ.การแพทย์ฉุกเฉินได้ที่โรงพยาบาลสุขุมวิท
- ในกรณีที่พบเชื้อ ทางโรงพยาบาลจะเป็นผู้รับผิดชอบดูแลรักษาตามสิทธิในระบบหลักประกันสุขภาพแห่งชาติ

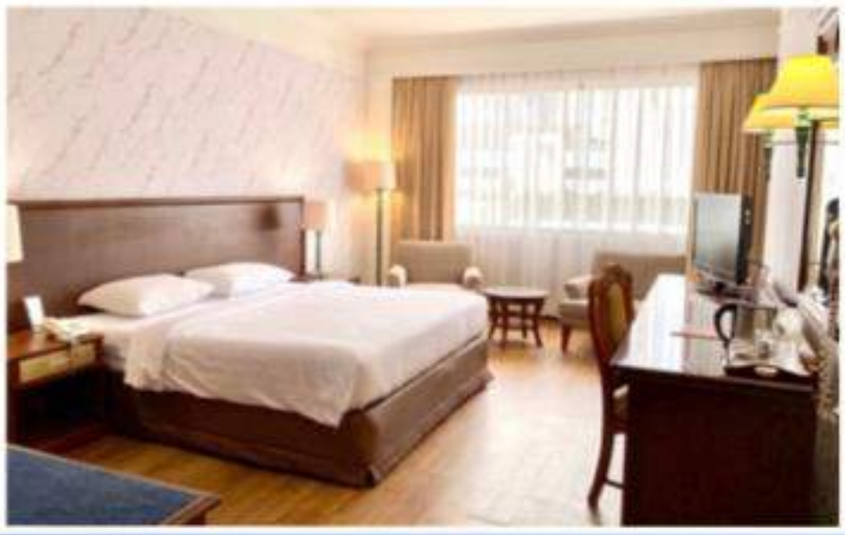

Reservation, please contact us:

sales@royalbenja.th.com

Royal Benja Hotel Bangkok

+66-2-655-2920

@RoyalBenja

39 Sukhumvit 5, Wattana, Bangkok 10110

ALTERNATIVE STATE QUARANTINE EXCLUSIVE PACKAGE

Find a safe haven in a classically appointed room or a luxurious suite. Shelter in comfort.

In partnership with **Bumrungrad International Hospital**, we offer to transform your 15 nights of quarantine into a personal wellness experience. Whether you are a Thai resident, an international traveller, or an expatriate returning with your family to the Kingdom of Thailand, we offer a dedicated programme to elevate your quarantine experience from one of worry to the one of blissfulness.

DEDICATED SERVICES BY ANANTARA SIAM BANGKOK

- Single accommodation
- Full board meals including breakfast, lunch and dinner
- Complimentary high-speed internet access
- 64 international / local news, music and entertainment TV channels
- Designated area for periodic screening tests
- 24-hour nurse on duty to administer twice daily temperature checks and conduct health evaluation.
- Complimentary stay voucher with two nights accommodation (equivalent to room type booked starting from Garden Terrace Room and suite categories)

DEDICATED SERVICES BY BUMRUNGRAD INTERNATIONAL HOSPITAL

- Total of 3 COVID-19 screening tests conducted on property on days 0, 7 and 13
- Certified medical staff on site for any health-related needs whilst under quarantine
- Admittance to hospital if testing positive for COVID-19
- Issuance of regular official reports on the status of each patient under observation
- Obtaining official COVID-19-free certificate on day 13 prior to the patient's release
- Ambulance service on demand
- Roundtrip transfer between IATA-designated airports (BKK or DMK) and the hotel.
- Digital thermometer and telemedicine services included

Our **EXCLUSIVE 15-NIGHT PACKAGE** offers a choice of several accommodation options to best meet your needs.

• **Deluxe Room** (42 Sqm.)	**THB 89,000 net per person**
• **Premier Room** (42 Sqm.)	**THB 103,000 net per person**
• **Siam Suite** (72 Sqm.)	**THB 141,000 net per person**
• **Garden Terrace Room** (55 Sqm.)	**THB 161,000 net per person**
• **Garden Terrace Suite** (77 Sqm.)	**THB 181,000 net per person**
• **One Bedroom Suite** (84 Sqm.)	**THB 184,000 net per person**
• **One Bedroom Corner Suite** (126 Sqm.)	**THB 214,000 net per person**
• **Two Bedroom Jim Thompson Explorer Suite** (198 Sqm.)	**THB 280,000 net per person**

All prices are inclusive of 10% service charge and 7% government tax. Terms and conditions apply

ANANTARA
SIAM · BANGKOK
HOTEL

LIFE IS A JOURNEY. Visit **anantara.com/en/siam-bangkok**

Anantara Siam Bangkok Hotel
155 Rajadamri Road, Pathumwan, Bangkok 10330 Thailand
T +66 (0) 2126 8866 E reservations.asia@anantara.com

Anantara Siam Bangkok Hotel @AnantaraSiamBangkok

ทางเลือกใหม่ ในการเฝ้าระวังด้านสุขภาพครบวงจร 15 วัน ในบรรยากาศไทยลักษณ์ชัวรี่ ใจกลางกรุงเทพฯ

โรงแรมอนันตรา สยาม กรุงเทพ ร่วมกับ **โรงพยาบาลบำรุงราษฎร์ อินเตอร์เนชั่นแนล** พร้อมอำนวยความสะดวกให้กับผู้ที่เดินทางมาจากต่างประเทศ ด้วยแพ็คเกจที่พักปลอดภัย มีห้องพักหลากหลายขนาดตกแต่งสไตล์ไทยร่วมสมัยพร้อมบริการโรงแรมระดับ 5 ดาว เสิร์ฟอาหารอร่อยที่คุณเลือกได้ไม่จำกัด 3 มื้อจากมิชลินเชฟที่ได้รับรางวัลการันตี พร้อมการเฝ้าระวังดูแลสุขภาพตลอด 24 ชั่วโมง โดยทีมแพทย์ผู้เชี่ยวชาญ ตลอดระยะเวลา 15 วัน

ข้อเสนอพิเศษ รับเพิ่มบัตรกำนัลห้องพัก 2 คืน เมื่อจองระดับห้องสูทขึ้นไป และทางเลือกผ่อนชำระกับบัตรเครดิตชั้นนำ

สิ่งอำนวยความสะดวก จากโรงแรมอนันตรา สยาม กรุงเทพ

- พักผ่อนอย่างเป็นส่วนตัว ในห้องพักที่คุณเลือก
- บริการอาหาร 3 มื้อ จากมิชลินเชฟที่ได้รับรางวัลการันตี ตลอดการเข้าพัก
- อินเตอร์เน็ตความเร็วสูง
- โทรทัศน์ 64 ช่อง ความบันเทิงและข่าวสาร ทั้งไทยและต่างประเทศ
- จัดพื้นที่เป็นสัดส่วนสำหรับการตรวจหาเชื้อ ตามระยะเวลากำหนด
- ทีมพยาบาลดูแลตลอด 24 ชั่วโมง และตรวจเช็คอุณหภูมิ 2 ครั้งต่อวัน
- บัตรกำนัลห้องพัก 2 คืนสำหรับห้องสูทขึ้นไป (ตามห้องพักที่จอง ตั้งแต่ห้องการ์เด้นเทอร์เรซ จนถึงห้องสูท ทุกประเภท)

บริการ จากโรงพยาบาลบำรุงราษฎร์ อินเตอร์เนชั่นแนล

- เจ้าหน้าที่จะเก็บตัวอย่างเพื่อวิเคราะห์โควิด-19 ในวันแรก, วันที่ 7 และวันที่ 13 ของการเข้าพัก
- มีเจ้าหน้าที่ผู้ได้ประกาศนียบัตรรับรอง อยู่ประจำการที่โรงแรมฯ และพร้อมให้คำปรึกษาด้านสุขภาพ
- ห้องพักรักษาตัวในโรงพยาบาลเตรียมพร้อม หากตรวจพบการติดเชื้อของผู้เฝ้าระวัง
- มีการบันทึกรายงานด้านสุขภาพของผู้เฝ้าระวังตลอดการเข้าพัก
- ใบรับรองผลการตรวจทางห้องปฏิบัติการ หากไม่พบการติดเชื้อ COVID-19 จะมอบให้ในวันที่ 13 ของการเข้าพัก
- บริการรถพยาบาลฉุกเฉิน
- บริการรถรับ-ส่ง จากสนามบิน (BKK หรือ DMK) ถึงโรงแรมฯ
- บริการซักถามอาการ โดยการติดต่อสื่อสารกับแพทย์ระยะไกล

แพ็คเกจเฝ้าระวังด้านสุขภาพครบวงจรตลอด 15 วัน ในห้องพักแบบต่างๆ ราคาต่อท่าน ดังนี้

• ห้องดีลักซ์ (42 ตรม.)	89,000 บาทสุทธิ
• ห้องพรีเมียร์ (42 ตรม.)	103,000 บาทสุทธิ
• ห้องสยามสูท (72 ตรม.)	141,000 บาทสุทธิ
• ห้องการ์เด้นเทอร์เรซ (55 ตรม.)	161,000 บาทสุทธิ
• ห้องการ์เด้นเทอร์เรซ สูท (77 ตรม.)	181,000 บาทสุทธิ
• ห้องสูท แบบหนึ่งห้องนอน (84 ตรม.)	164,000 บาทสุทธิ
• ห้องสูทห้วยมุม แบบหนึ่งห้องนอน (136 ตรม.)	214,000 บาทสุทธิ
• ห้องจิ๊นหอมปิ่นสูท แบบสองห้องนอน (198 ตรม.)	280,000 บาทสุทธิ

ราคาข้างต้นรวมภาษีและค่าบริการแล้ว *ตามเงื่อนไขและข้อกำหนดของโรงแรม

ANANTARA
SIAM · BANGKOK
HOTEL

LIFE IS A JOURNEY. Visit anantara.com/en/siam-bangkok

โรงแรมอนันตรา สยาม กรุงเทพ
155 ถนนราชดำริ ปทุมวัน กรุงเทพฯ 10330 ประเทศไทย
โทร 0 2126 8866 อีเมล reservations.asia@anantara.com
Anantara Siam Bangkok Hotel @AnantaraSiamBangkok

Grande Centre Point
SUKHUMVIT 55 · BANGKOK

โรงพยาบาลสุขุมวิท
SUKUMVIT HOSPITAL

ALTERNATIVE STATE QUARANTINE (ASQ) PACKAGE 15 NIGHTS

Signature Deluxe

Family Suite

ROOM TYPE	OFFER RATE	SIZE	Qty.
SIGNATURE DELUXE	THB 62,000 net	40 sq.m.	1 person*
EXECUTIVE SUITE	THB 73,000 net	70 sq.m.	1 person*
FAMILY SUITE	THB 125,000 net	110 sq.m.	2 persons*

*All room types are included 3 meals a day

FACILITIES

- Airport pick up service by hotel limousine on arrival day
- Walk in shower & bath tub with automatic washlet
- Wi-Fi Internet & Netflix
- Maid cleaning service
- Welcome snacks and soft drink in room
- 4 Bottles of drinking water per day & Coffee and tea in room
- 15% discount of room service
- 10% discount of laundry service

Medical Service by Sukumvit Hospital

- Real time PCR for Covid-19 on Day 0-1 and Day 11-13
- 24 Hours standby nursing service
- Free transportation to hospital 24 hours service

Reservation process

- Flight itinerary is required for limousine service on arrival day
- Smoking or Non-smoking room can request upon make reservation
- Deposit & Settle bill by credit card only via payment link
- Upon check in, please present passport or ID card

*This package is subject to government established regulation for the health observation of all arrival to Thailand

For reservations, please call 02 020 8000 or
Line@gcpsukhumvit55 and email:Thonglo@gcphotels.com

Grande Centre Point
SUKHUMVIT 55 · BANGKOK

โรงพยาบาลสุขุมวิท
SUKUMVIT HOSPITAL

ALTERNATIVE STATE QUARANTINE (ASQ) PACKAGE 15 NIGHTS

ซิกเนอเจอร์ ดีลักซ์

แฟมิลี่ สวีท

ประเภทห้อง	ราคา	ขนาด	จำนวน(คน)
ซิกเนอเจอร์ ดีลักซ์	62,000 บาทสุทธิ	40 ตรม.	1 คน*
แกรนด์คอเนอร์ สวีท	73,000 บาทสุทธิ	70 ตรม.	1 คน*
แฟมิลี่ สวีท	125,000 บาทสุทธิ	110 ตรม.	2 คน*

*ราคานี้รวมอาหารและเครื่องดื่ม ทั้ง 3 มื้อ ต่อวัน ต่อคน | ราคานี้รวมภาษีและค่าบริการแล้ว

สิ่งอำนวยความสะดวก

- บริการรถรับจากสนามบินมายังที่พักในวันเข้าพัก
- ห้องน้ำแบบเรนชาวเวอร์ และอ่างอาบน้ำ รวมทั้งสุขภัณฑ์แบบอัตโนมัติ
- ฟรีไวไฟ และ เนทฟลิกซ์ตลอด24 ชั่วโมง
- แม่บ้านทำความสะอาด
- ชุดอาหารว่าง และ เครื่องดื่มภายในห้องพักในวันเข้าพัก
- น้ำดื่ม 4ขวดต่อวัน รวมทั้งชากาแฟภายในห้องพัก
- ส่วนลด 15% สำหรับค่าอาหารและเครื่องดื่มจากห้องอาหาร
- ส่วนลด 10% สำหรับค่าซักผ้า

การให้บริการเบื้องต้น โดยโรงพยาบาลสุขุมวิท

- บริการตรวจหาเชื้อโควิด-19 ระหว่างเข้าพัก ในวันที่ 0-1 และ วันที่ 11-13
- มีพยาบาลบริการตลอด 24ชั่วโมง
- ฟรีค่าเดินทางไปโรงพยาบาลตลอด 24 ชั่วโมง

ขั้นตอนการจอง

- ข้อมูลการเดินทางโดยสารเครื่องบินสำหรับการจองรถรับในวันเข้าพัก
- สามารถจองห้องพักสูบบุหรี่ และ ไม่สูบบุหรี่ได้ตั้งแต่การทำจอง
- สามารถชำระค่าใช้จ่ายผ่านบัตรเครดิต และ เว็บลิงค์
- กรุณาแสดงหนังสือเดินทาง หรือ บัตรประชาชน ของผู้เข้าพักเพื่อลงทะเบียน

หมายเหตุ : แพคเกจนี้ อยู่ภายใต้ระเบียบที่รัฐกำหนดขึ้น เป็นโครงการพื้นที่กักกันแห่งรัฐทางเลือก 15 คืน สำหรับบุคคลทุกท่านที่เดินทางเข้ามายังประเทศไทย

For reservations, please call 02 020 8000 or
Line@gcpsukhumvit55 and email:Thonglo@gcphotels.com

ASQ PROGRAM

ALTERNATIVE STATE QUARANTINE AT AMARA BANGKOK IN COLLABORATION WITH SUKUMVIT HOSPITAL

ROOM TYPES	SIZE	PRICES
EXECUTIVE ROOM	30 sq.m.	THB 50,000 (NET)
CLUB 10 ROOM	40 sq.m.	THB 59,000 (NET)
EXECUTIVE CONNECTING ROOM (2 ROOMS INTERCONNECTING)	60 sq.m.	THB 99,000 (NET)

THE PROGRAM INCLUDES:

- ACCOMMODATION FOR 15 NIGHTS / 16 DAYS
- ONE WAY TRANSFER FROM SUVARNABHUMI OR DON MUANG INTERNATIONAL AIRPORT TO THE HOTEL
- 3 MEALS PER DAY (SPECIAL SET MENU)
- 15 % DISCOUNT ON A LA CARTE ROOM SERVICE MENU
- 20 % DISCOUNT ON LAUNDRY SERVICE
- UNLIMITED HIGH SPEED INTERNET ACCESS (10 MB.)
- DIGITAL ACCESS TO NEWSPAPERS AND MAGAZINES FROM ALL OVER THE WORLD
- MEDICAL SERVICES BY SUKUMVIT HOSPITAL :
  - NURSING ON STANDBY 24 HOURS
  - REAL-TIME POLYM-ERASE CHAIN REACTION (RT-PCR) FOR COVID-19 ON DAY 3-5 AND DAY 11-13
  - FREE RETURN TRANSPORTATION TO HOSPITAL 24 HOURS SERVICE
  - COMPLIMENTARY INITIAL ASSESSMENT VIA VIDEO CALL

TERMS & CONDITIONS

- ADVANCE BOOKING IS REQUIRED AT LEAST 15 DAYS PRIOR TO YOUR ARRIVAL.
- FULL PREPAYMENT IS REQUIRED AT THE TIME OF BOOKING.
- THIS OFFER IS NOT VALID IN CONJUNCTION WITH OTHER OFFERS, PROMOTIONS OR DISCOUNTS.
- THERE ARE NO ADDITIONAL COSTS SHOULD YOU TEST POSITIVE.

BOOKING & STAY DATES: NOW ONWARDS

+66 2 021 8816 reservations.bangkok@amarahotels.com

AMARA BANGKOK

โรงพยาบาลสุขุมวิท SUKUMVIT HOSPITAL

Amara Bangkok
180/1 Surawong Road Sipraya, Bangrak
Bangkok 10500 Thailand
+66-2-021-8888
Fax +66-2-021-8891

amarabangkok
amarabangkok@amarahotels.com
amarahotels.com

ASQ PROGRAM

โรงแรมอัมรา กรุงเทพ เข้าร่วมเป็น **สถานกักกันตัวแห่งรัฐทางเลือก**
ร่วมกับ โรงพยาบาลสุขุมวิท

ประเภท	ขนาดห้อง	ราคา
ห้องเอ็กเซ็กคูทีฟ	30 ตรม.	50,000 บ. (สุทธิ)
ห้องคลับเก็น (Club 10)	40 ตรม.	59,000 บ. (สุทธิ)
ห้องเอ็กเซ็กคูทีฟ 2 ห้อง มีประตูเชื่อมถึงกัน	60 ตรม.	99,000 บ. (สุทธิ)

แพ็กเกจรวม :

- ห้องพัก 15 คืน 16 วัน พร้อมอาหาร 3 มื้อต่อวัน (เซ็ทเมนู)
- บริการรับจากสนามบินสุวรรณภูมิ หรือดอนเมืองมายังโรงแรม
- ส่วนลดค่าอาหารประเภท อา ลา คาร์ท 15 %
- ส่วนลดค่าซักรีด 20 %
- WiFi ความเร็วสูง (10 MB.) ไม่จำกัดการใช้งาน
- แอปพลิเคชันสำหรับอ่านข่าว และนิตยสารจากทั่วโลก
- บริการทางการแพทย์จากโรงพยาบาลสุขุมวิท
    - พยาบาลวิชาชีพประจำโรงแรม 24 ชม.
    - ตรวจคัดกรองหาเชื้อโควิด-19 จำนวน 2 ครั้ง
    - บริการรถรับส่งระหว่างโรงแรมและโรงพยาบาล 24 ชม.
    - บริการให้คำปรึกษาเบื้องต้นทางการแพทย์

เงื่อนไข

- สำรองห้องพักล่วงหน้าอย่างน้อย 15 วัน
- ชำระเงินเต็มจำนวนเมื่อทำการสำรองห้องพัก
- ไม่สามารถใช้ร่วมกับส่วนลด หรือโปรโมชั่นอื่นๆ ได้
- ไม่มีค่าใช้จ่ายเพิ่มเติมกรณีที่ตรวจพบเชื้อ

สำรองและเข้าพัก : วันนี้ เป็นต้นไป

+66 2 021 8816 reservations.bangkok@amarahotels.com

AMARA BANGKOK

โรงพยาบาลสุขุมวิท SUKUMVIT HOSPITAL

Amara Bangkok
180/1 Surawong Road Sipraya, Bangrak
Bangkok 10500 Thailand
+66-2-021-8888
Fax +66-2-021-8891

amarabangkok
amarabangkok@amarahotels.com
amarahotels.com

THE KINN

โรงพยาบาลวิภาราม
Vibharam Hospital

Alternative State Quarantine

Discount Package 5% for Thai nationality

Deluxe Room Package (26 Sqm.)

16 Days 15 Night 30,000 Baht
-Deluxe Room with Balcony
-Smart TV 32 inch
-Netflix (1code /1 person)
-Cable TV
***Family Package 55,000 THB net.
(2 Persons Husband, wife

Executive Room Package (27 Sqm.)

16 Days 15 Night 35,000 Baht
-Deluxe Room with Balcony
-Smart TV 32 inch
-Netflix (1code /1 person)
-Cable TV
***Family Package 65,000 THB net.
(2 Persons Husband, wife)

Junior Suite Package (29 Sqm.)

16 Days 15 Night 40,000 Baht
-Deluxe Room with Balcony
-Smart TV 32 inch
-Netflix (1code /1 person)
-Cable TV
***Family Package 85,000 THB net.
(3 Persons Husband, wife and 1 Child not over 12 year/child)

Suite Room Package (54 Sqm.)

16 Days 15 Night 50,000 Baht
-Deluxe Room with Balcony
-Smart TV 32 inch
-Netflix (1code /1 person)
-Cable TV
***Family Package 100,000 THB net.
(4 Persons Husband, wife and 2 Child not over 12 year/child)

The Kinn Hotel

- 3 Meal Included
- Free Internet wifi
- Private Bathroom
- Cleaning Service

(After the Covid-19 Test is Nagative)

- Shuttle Service Across Bangkok
- Free 1 Set Of Laundry Service Daily.

(After the Covid-19 Test is Nagative)

- Extra 20% Discount on Hotel's Regular Menu.

Vibharam Hospital

- 2 Covid – 19 Tests
- If the Covi-19 Test is Positive, you will be transferred to Vibharam Hospital
- Free Transportation Cost Between the Hotel and the Hospital.
- 24 Hour Nursing is Not included.

All Package include 2 swab Covid19 and 3 meal.

The Kinn Bangkok, partnered with Vibharam Hospital, present a special package for "Alternative State Quarantine" in Bangkok, Thailand. Under the Concept "Affordable Quarantine", you will experience a comfortable stay with friendly service in an affordable price. Offering an alternative choice just for you.

The Kinn Bangkok
578 Soi 26 Rama9 Road, Huai Kwang, Bangkok 10310: rsvn@thekinnbangkok.com

Hotline : +66 02 136 892 Mobil : +66 973091804 Line ID : thekinbangkok , ranpat.tho

THE KINN

โรงพยาบาลวิภาราม Vibharam Hospital

Alternative State Quarantine

Discount Package 5% for Thai nationality

Deluxe Room Package (26 Sqm.)

16 Days 15 Night 30,000 Baht
-ห้องดีลักซ์ พร้อมระเบียง
-Smart TV 32 inch
-Netflix (1code /1 person)
-Cable TV
***แพ็คเกจครอบครัว 55.000 บาท (2 ท่าน สามี - ภรรยา)

Executive Room Package (27 Sqm.)

16 Days 15 Night 35,000 Baht
-Deluxe Room with Balcony
-Smart TV 32 inch
-Netflix (1code /1 person)
-Cable TV
*** แพ็คเกจครอบครัว 65.000 บาท (3 ท่าน สามี - ภรรยา และเด็กอายุไม่เกิน 12 ขวบ)

Junior Suite Package (29 Sqm.)

16 Days 15 Night 40,000 Baht
-Deluxe Room with Balcony
-Smart TV 32 inch
-Netflix (1code /1 person)
-Cable TV
*** แพ็คเกจครอบครัว 85.000 บาท (3 ท่าน สามี - ภรรยา และเด็กอายุไม่เกิน 12 ขวบ)

Suite Room Package (54 Sqm.)

16 Days 15 Night 50,000 Baht
-Deluxe Room with Balcony
-Smart TV 32 inch
-Netflix (1code /1 person)
-Cable TV
*** แพ็คเกจครอบครัว 100.000 บาท (3 ท่าน สามี - ภรรยา และ เด็กอายุไม่เกิน 12 ขวบ 2 ท่าน)

The Kinn Hotel

- อาหาร 3 มื้อ
- ฟรีอินเตอร์เน็ต wifi
- ห้องน้ำส่วนตัว
- บริการทำความสะอาด (หลังตรวจเชื้อครั้งที่1 เป็นต้นไป)
- บริการรถรับส่งภายในกรุงเทพ
- ซักผ้าฟรีวันละ 1 ชุด(หลัง Swab ครั้งที่1 เป็นต้นไป)
- ส่วนค่าอาหารภายในโรงแรมลด 20%ทั้งบิล

Vibharam Hospital

-ตรวจคัดกรองหาเชื้อ Covid 19 จำนวน 2 ครั้ง
-หากพบเชื้อโรงพยาบาลวิภาราม ดูแลตามสิทธิการรักษาตามระบบสิทธิของหลักประกันสุขภาพแห่งชาติ
-ฟรีรถรับส่งระหว่างโรงแรมกับโรงพยาบาลวิภาราม
-พยาบาลดูแล 24 ชม.และแพทย์ให้คำปรึกษาผ่าน Video Call
-กรณีเจ็บป่วยฉุกเฉิน ผู้ป่วยสามารถใช้สิทธิตาม พรบ การแพทย์ฉุกเฉินได้ที่โรงพยาบาลวิภาราม

All Package include 2 swab Covid19 and 3 meal.

โรงแรม เดอะคินน์ พระราม 9 ร่วมกับ โรงพยาบาลวิภาราม ขอเสนอแพคเกจ Alternative State Quarantine ด้วยคอนเซ็ปต์ " กักตัวโรงแรมในราคาที่คุณ...เอื้อมถึง " และความสะดวกสบายของห้องพัก และบริการพิเศษในราคาย่อมเยาว์ เพื่อเป็นอีกหนึ่งทางเลือกให้กับคุณ

โรงแรมเดอะคินน์

578 ถนน พระราม 9 ซอย 26 แขวง บางกะปิ เขตห้วยขวาง กรุงเทพมหานคร 10310 :

Hotline : +66 02 136 892 Mobil : +66 973091804 Line ID : thekinbangkok

โรงพยาบาล จุฬารัตน์ 9 แอร์พอร์ต
CH 9 AIRPORT HOSPITAL

(+66)86-341-9140
reservation@siammandarinahotel.com
www.siammandarinahotel.com

OUR SAFETY PROTOCOL

- ✓ Guests will need to go through temperature check twice a day. If any guests' temperature is above 37.5 degree Celsius, our partner hospital will be notified immediately
- ✓ All our linens and cloths are washed using the same safety standard as that of hospital
- ✓ All equipment is sterilized as per international health guidelines
- ✓ All food and beverages will be served in disposable containers and utensils
- ✓ We clean the public area every 2 hours including elevators, door knobs, floors, etc
- ✓ Guestrooms are deep cleaned with disinfectant after guests check out
- ✓ All our staffs are required to wear appropriate protective gears throughout the day
- ✓ After you receive your first negative Covid-19 test results, you will receive a wristband that allows you to enjoy designated hotel's facilities

Alternative State Quarantine

Deluxe room

16 days 15 nights

Deluxe Room	
Non Smoking Room	Smoking Room
45,000	55,000

Siam Mandarina Hotel

- Deluxe room 32 sqm
- 32" LCD TV with a wide variety of both local and international programs
- High speed internet WiFi
- Internet sim card from TrueMove H
- Private restroom with bath tub
- Housekeeping service
- Airport transfer from Suvarnabhumi Airport
- Daily 3 meals from a selected menu
- 20% discount on food & beverage services
- 24-hour assistance from our staff

Chularat 9 Airport Hospital

- 2 COVID-19 test using RT-PCR technique
- 24-hour medical assistance
- 24-hour Tele conference consultation with doctors
- In the case that you are tested COVID-19 positive, the Hospital is guaranteed to take your case in

Terms *- Hotel reserves the rights to refund any fees in the case that guests decide to end their quarantine early or in the case that guests became COVID-19 positive.*
- These terms and conditions are subject to change without notice. This package is VAT exclusive.

โรงพยาบาล จุฬารัตน์ 9 แอร์พอร์ต
CH 9 AIRPORT HOSPITAL

(+66)86-341-9140
reservation@siammandarinahotel.com
www.siammandarinahotel.com

มาตรการความปลอดภัย

- ✓ ผู้เข้าพักต้องตรวจวัดอุณหภูมิเป็นประจำทุกวัน หากพบว่ามีอุณหภูมิเกิน 37.5 องศาทางโรงแรมจะประสานไปยังหน่วยงานรัฐและโรงพยาบาลคู่สัญญาปฏิบัติการร่วมทันที
- ✓ ผ้าปูเตียง, ผ้าเช็ดตัวและผ้าอื่นๆ ในห้องพักจะผ่านระบบการซักรีดฆ่าเชื้อด้วยความร้อนตามมาตรฐานโรงพยาบาล
- ✓ อุปกรณ์ต่างๆ จะถูกทำความสะอาดด้วยกระบวนการทำความสะอาดที่มีมาตรฐาน ด้วยความร้อน
- ✓ อุปกรณ์เครื่องใช้สำหรับบริการอาหารจะเป็นแบบใช้แล้วทิ้ง
- ✓ เช็ดทำความสะอาดบริเวณ ลิฟท์ ลูกบิดทุก 2 ชั่วโมง
- ✓ ห้องพักที่ลูกค้าครบกำหนดระยะเวลาโครงการแล้วจะถูกทำความสะอาดก่อนให้บริการลูกค้าต่อไปทุกครั้ง
- ✓ พนักงานบริการที่ต้องใกล้ชิดกับลูกค้าทุกคนจะสวมใส่ชุดป้องกันเชื้อ ตลอดเวลาระหว่างปฏิบัติหน้าที่และให้บริการแก่ลูกค้า
- ✓ ผู้ที่ผ่านการตรวจโควิดครั้งแรกจะสามารถออกจากห้องพักมาใช้พื้นที่ที่โรงแรมกำหนดโดยเว้นระยะห่าง ภายหลังจากการทดสอบเชื้อว่าเป็นผลลบ โดยจะต้องสวมใส่วิสแบนด์ที่โรงแรมจัดเตรียมไว้ให้เพื่อใช้แสดงสิทธิ์ทุกครั้งที่ออกจากห้องพัก

Alternative State Quarantine

Deluxe room

16 days 15 nights

Deluxe Room

Non Smoking Room	Smoking Room
45,000	55,000

Siam Mandarina Hotel

- ห้องพักขนาด 32 ตรม.
- ทีวีจอแบนขนาด 32 นิ้ว พร้อมช่องรายการคุณภาพทั้งไทยและต่างประเทศ
- อินเตอร์เน็ต WiFi ความเร็วสูง
- ซิมการ์ดจาก TrueMove H
- ห้องน้ำส่วนตัวพร้อมอ่างอาบน้ำ
- บริการแม่บ้านทำความสะอาด
- บริการรถรับ-ส่งจากสนามบินสุวรรณภูมิ
- อาหาร 3 มื้อ (สามารถเลือกเมนูได้จากเมนูที่ทางโรงแรมจัดไว้
- ส่วนลดพิเศษ 20% สำหรับบริการห้องอาหารของโรงแรม
- บริการช่วยเหลือจากโรงแรม 24 ชม.

Chularat 9 Airport Hospital

- บริการตรวจคัดกรอง COVID-19 จำนวน 2 ครั้ง
- บริการช่วยเหลือทางการแพทย์โดยนางพยาบาลตลอด 24 ชั่วโมง
- บริการให้คำปรึกษาทางการแพทย์โดยคุณหมอตลอด 24 ชั่วโมง ผ่านระบบ Telemedicine
- กรณีที่ผลตรวจพบเชื้อ COVID-19 ทางโรงพยาบาลการันตีการเข้ารับการรักษาที่โรงพยาบาล

เงื่อนไข - ทางโรงแรมขอสงวนสิทธิ์คืนเงินส่วนต่างทุกกรณี รวมถึงการต้องขอออกจากโครงการก่อนกำหนด หรือตรวจพบเชื้อไวรัสโคโรน่าระหว่างเข้าร่วมโครงการ โดยไม่มีข้อยกเว้นใดๆ ทั้งสิ้น
- โรงแรมขอสงวนสิทธิ์ในการเปลี่ยนแปลงเงื่อนไขและสิทธิประโยชน์ต่างๆ โดยไม่ต้องแจ้งให้ทราบล่วงหน้าและราคาของแพคเกจนี้ยังไม่รวมภาษีมูลค่าเพิ่ม

a1

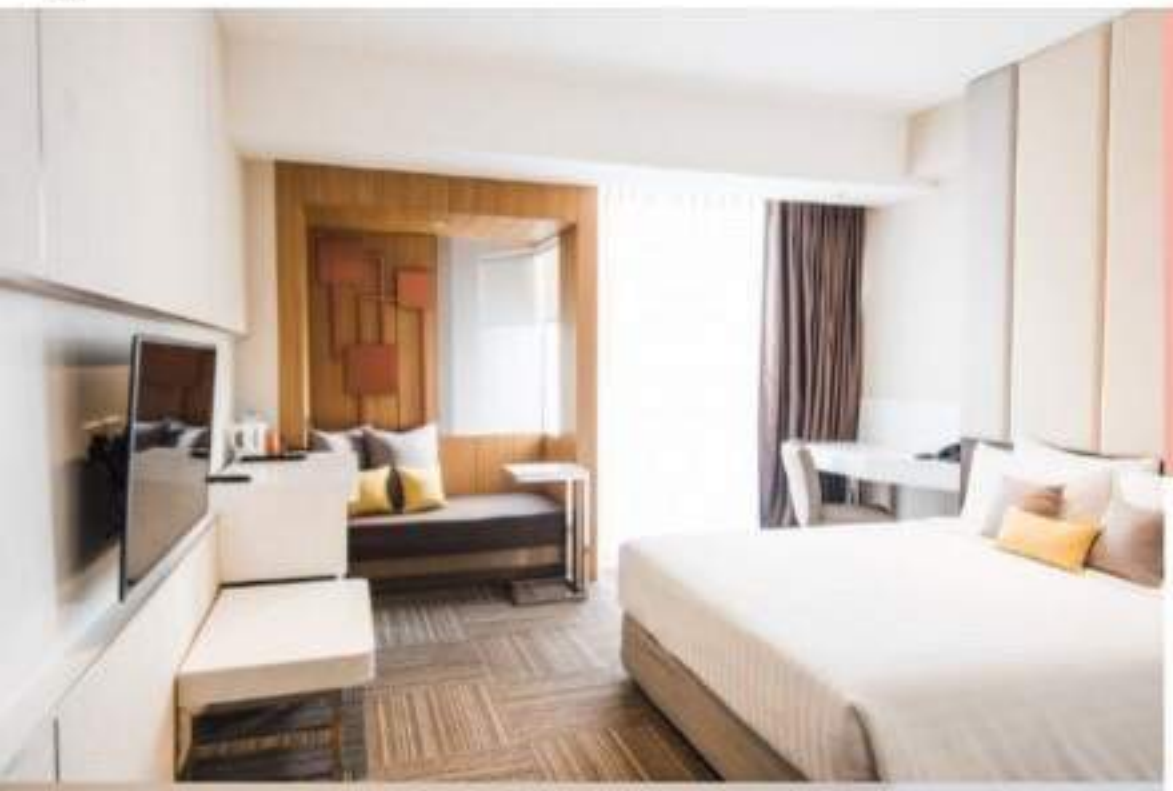

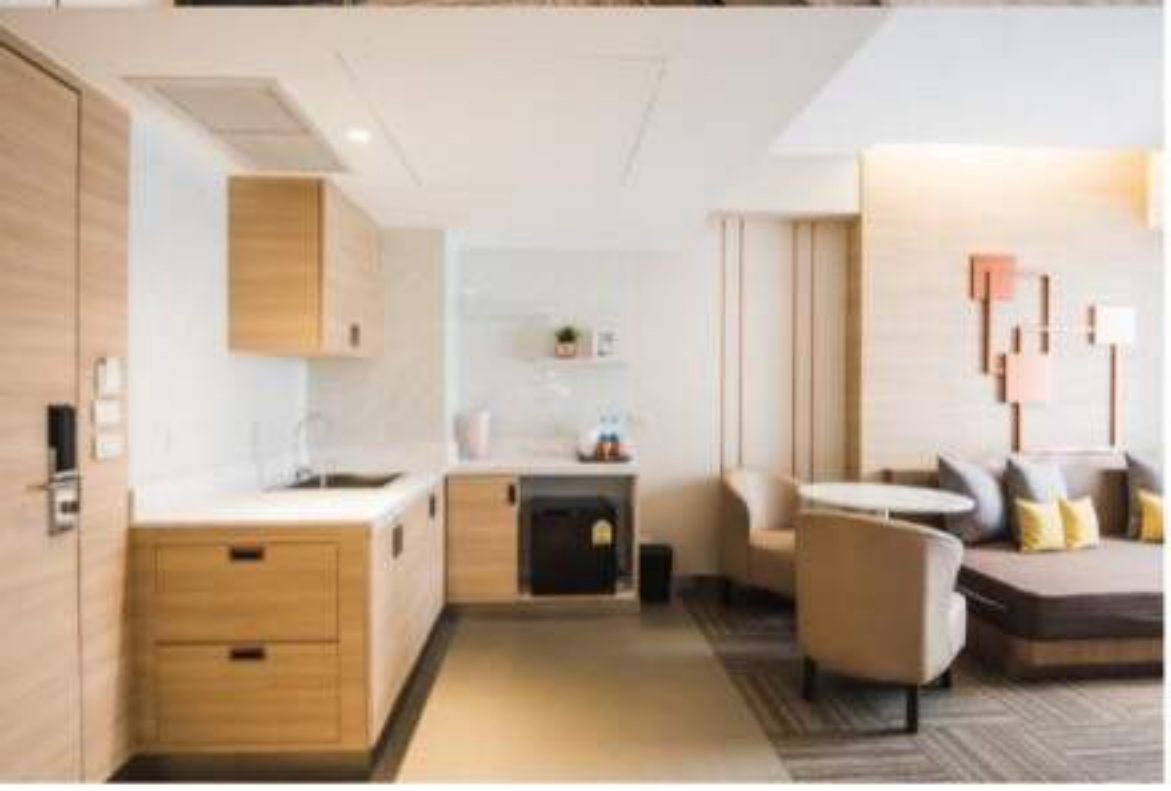

ALTERNATIVE STATE QUARANTINE (ASQ) PACKAGE

THB 45,000 net in a Single Superior Room
THE 75,000 net in a Single Executive Suite

When you are not showing signs of infection but still need to ensure that you are healthy before you go back to your home and family.

Two three a four-star boutique hotel in Bangkok downtown, in collaboration with Vibhavadi Hospital, offers a long-stay experience package at one irresistible price.

Rest in our homely hotel, and enjoy:

- 15 nights in our contemporary room décor
- Private restroom with shower
- High-speed Wi-Fi
- 43-inch smart TV with True Vision package
- Room cleaning service
- 3 meals a day from a selected menu
- Complimentary individual thermometer in room
- Complimentary minibar (on arrival day)
- Complimentary daily laundry service (hotel-provided garments only)
- Airport pick-up service from Don Muang or Suvarnabhumi International Airport to hotel

Medical Service by Vibhavadi Hospital:

- 2 COVID-19 tests (Real-Time RT-PCR)
- Twice-daily temperature & health monitoring under nurse supervision
- 24-hour standby nursing service

Note: Alcohol, pet & smoking are not allowed.

EXTRA SERVICES:

- If you have a fever of 37.5C or above or any health problems, you will be transferred to Vibhavadi Hospital.
- Transportation costs and/or the cost of consultations with doctors are not included in this package
- Other treatments at Vibhavadi Hospital are own account.

RESERVATION PROCESS:

- For reservation, please contact hotel 5 days prior to arrival.

For more information and booking,
please contact: +66(0)2 831 8888,
+668 3096 3551 (Malee), +668 1817 7695 (Rapee)
Email: reservation@richmondhotel-resort.com

Twothree a homely hotel
100 Sukhumvit 23 (Prasanmit), Sukhumvit Road,
Klongtoey Nua, Wattana, Bangkok 10110, Thailand
Tel: +66 2082 7070 Fax: +66 2082 7068
Email: twothree@twothreehotel.com
www. Twothreehotel.com

A part of Richmond Hospitality Group

a1

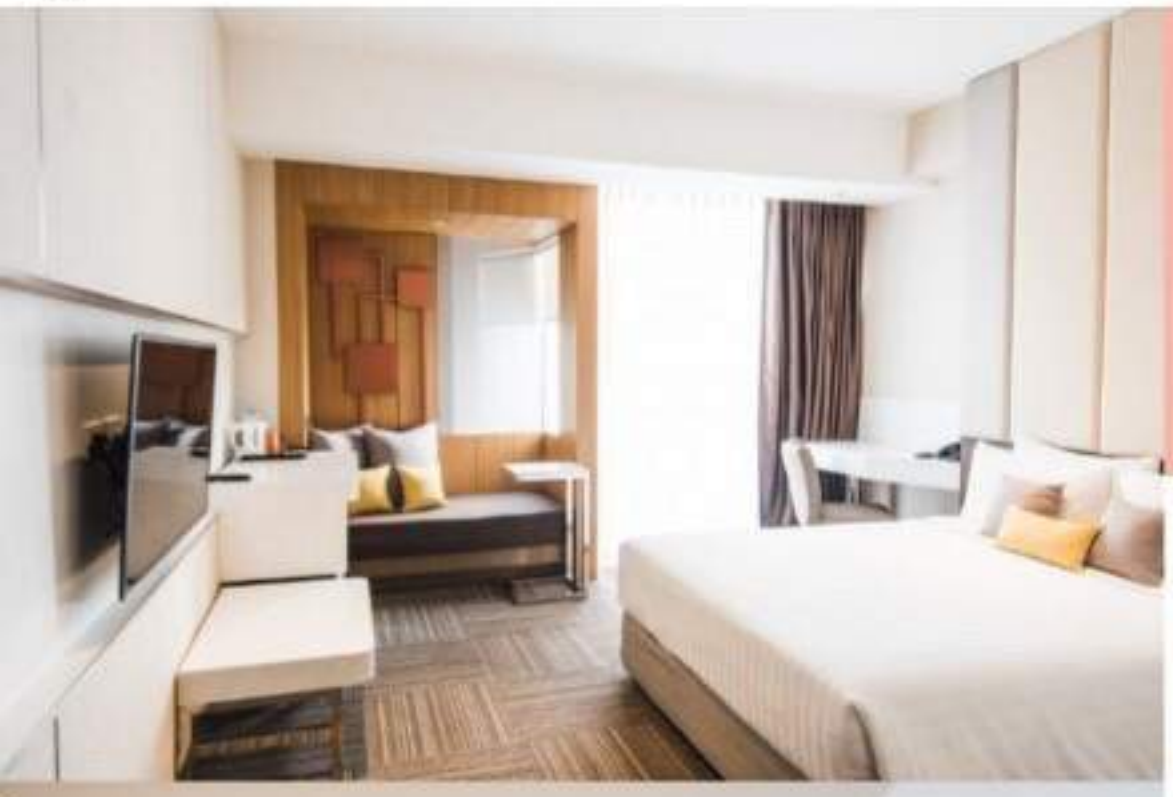

ALTERNATIVE STATE QUARANTINE (ASQ) PACKAGE

THB 45,000 net in a Single Superior Room
THE 75,000 net in a Single Executive Suite

โรงแรมทูทรี ร่วมกับโรงพยาบาลวิภาวดี ผ่านมาตรฐานการรับรองคุณภาพ ความสะอาด และความปลอดภัย จากกระทรวงสาธารณสุข และกระทรวงกลาโหม ให้เป็นสถานที่กักกันแห่งรัฐทางเลือก ขอเสนอแพคเกจห้องพัก พร้อมอาหารและสิ่งอำนวยความสะดวกทางการแพทย์ สำหรับ 16 วัน 15 คืน เพื่อให้คุณกลับบ้านอย่างมั่นใจ

โรงแรมทูทรี ตั้งอยู่ใจกลางกรุงเทพฯ ใกล้รถไฟฟ้าทั้ง BTS & MRT อีกทั้งแต่งสบายๆ เรามีห้องพักทั้งแบบซูพีเรียร์ หรือห้องสวีทที่มาพร้อมห้องนั่งเล่นและพื้นที่ครัวน้อยๆ แยกจากห้องนอน

บริการของโรงแรมทูทรี:

- ห้องพักตกแต่งกะทัดรัด สะดวกสบายพร้อมอยู่ 15 คืน
- ห้องน้ำส่วนตัว พร้อมห้องอาบน้ำเป็นสัดส่วน
- ฟรี Wi-Fi อินเตอร์เน็ต ความเร็วสูง
- Smart TV 43 นิ้ว พร้อมรายการจาก True Vision package
- อาหาร 3 มื้อ จากเมนูพิเศษ
- ต้อนรับการเข้าพัก ด้วยฟรีมินิบาร์
- บริการซักรีดทุกวัน (เฉพาะชุดที่โรงแรมจัดให้)
- บริการแม่บ้านทำความสะอาด
- บริการรับจากสนามบินสุวรรณภูมิ หรือสนามบินดอนเมือง ส่งโรงแรม

บริการของโรงพยาบาลวิภาวดี:

- ตรวจคัดกรองเชื้อ COVID-19 ด้วยเทคนิค Real-time RT-PCR จำนวน 2 ครั้ง
- ตรวจวัดอุณหภูมิ วันละ 2 ครั้ง
- พยาบาลวิชาชีพประจำโรงแรม 24 ชั่วโมง
- ในกรณีที่พบเชื้อทางโรงพยาบาลจะเป็นผู้รับผิดชอบดูแลรักษาตามสิทธิ์ในระบบหลักประกันสุขภาพแห่งชาติ (สำหรับบุคคลสัญชาติไทย)
- กรณีเจ็บป่วยฉุกเฉินผู้ป่วยสามารถใช้สิทธิ์ตาม พรบ.การแพทย์ฉุกเฉินได้ที่โรงพยาบาลวิภาวดี (สำหรับบุคคลสัญชาติไทย)

การสำรองห้องพัก:

- สำรองที่พักล่วงหน้า 5 วัน พร้อมข้อมูลการเดินทาง สำเนาบัตรประชาชน และพาสปอร์ต เพื่อโรงแรมประสานศูนย์ปฏิบัติการภาวะฉุกเฉิน (EOC) ที่สนามบิน
- โรงแรมรับชำระเงินล่วงหน้าเต็มจำนวนด้วยบัตรเครดิต (ไม่มีค่าธรรมเนียม)

หมายเหตุ: ไม่อนุญาตให้นำสัตว์เลี้ยง และเครื่องดื่มแอลกอฮอล์เข้ามาภายในโรงแรม

แพคเกจนี้ อยู่ภายใต้ระเบียบที่รัฐกำหนดขึ้นเป็นโครงการพื้นที่กักกันแห่งรัฐทางเลือก 15 คืน สำหรับบุคคลทุกท่านที่เดินทางเข้ามายังประเทศไทย

ขอข้อมูลเพิ่มเติม และติดต่อสำรองห้องพัก:

+66(0)2 831 8888,
+668 3096 3551 (Malee),
+668 1817 7695 (Rapee)
Email: reservation@richmondhotel-resort.com

Twothree a homely hotel
100 Sukhumvit 23 (Prasanmit), Sukhumvit Road,
Klongtoey Nua, Wattana, Bangkok 10110, Thailand
Tel: +66 2082 7070 Fax: +66 2082 7068
Email: twothree@twothreehotel.com
www.Twothreehotel.com

A part of Richmond Hospitality Group

Return to Thailand and into the lap of luxury, with a quarantine staycation by the river. Anantara Riverside Bangkok Resort has partnered with the nearby Bangpakok 9 International Hospital to offer a 15-day, government-approved quarantine package complete with world-class healthcare.

Services by Anantara Riverside Bangkok

- Single occupancy in your preferred room type for a total 15 nights
- Full board meals including breakfast, lunch and dinner
- Complimentary WiFi and more than 40 TV channels
- Designated area for Covid-19 screening tests

Services by Bangpakok 9 International Hospital

- Pick up transfer service from Suvarnabhumi Airport or Don Muang Airport to the hotel
- Total of 2 times Covid-19 screening tests conducted on property
- 24-hour nurse on duty for twice daily temperature checks and for other health - related needs whilst under quarantine
- Obtaining official Covid-19 free certificate on departure day

Packages

Deluxe Room (38 m²)	THB 75,000 net for one guest
Deluxe River View Room (38 m²)	THB 77,000 net for one guest
Deluxe River Front Room (38 m²)	THB 79,000 net for one guest
Junior Suite (46 m²)	THB 81,000 net for one guest
Junior River View Suite (46 m²)	THB 87,000 net for one guest
Anantara River Front Suite (108 m²)	THB 100,000 net for 2 guests

Please note:
This package is subject to government regulations as required for all international arrivals into the kingdom. Additional charges for hospital stays and services may apply.

For more information or reservations, please call +66 (0) 2476 0022 or email bangkokriverside@anantara.com

LIFE IS A JOURNEY. Visit anantara.com/en/riverside-bangkok

Anantara Riverside Bangkok Resort
257/1-3 Charoennakorn Road, Thonburi, Bangkok 10600, Thailand
T +66 (0) 2476 0022 F +66 (0) 2476 1120 E bangkokriverside@anantara.com

AnantaraRiversideBangkok AnantaraRiverside

แพ็คเกจสุขภาพ 15 วัน ณ บรรยากาศริมแม่น้ำเจ้าพระยา โดยอนันตรา ริเวอร์ไซด์ กรุงเทพฯ รีสอร์ท ร่วมกับ โรงพยาบาลบางปะกอก 9 สำหรับผู้ที่เดินทางกลับจากต่างประเทศ หรือผู้ที่ต้องการพักผ่อนพร้อมสัมผัสอากาศโควิด-19 ในห้องพักสุดหรู พร้อมกับมาตรการด้านสุขอนามัยภายใต้ชื่อ พักอย่างสบายใจ (Stay with Peace of Mind) ซึ่งช่วยลดจากระบบการปฏิบัติงานด้านสุขภาพและความปลอดภัยที่มีอยู่เดิม เพลิดเพลินกับอาหารและเครื่องดื่มชั้นเลิศ รวมถึงบริการการดูแลสุขภาพมาตรฐานสากลตลอด 15 วัน

บริการโดยอนันตรา ริเวอร์ไซด์ กรุงเทพฯ รีสอร์ท

- ห้องพักสุดหรู ตลอด 15 คืน
- อาหารชั้นเลิศโดยเชฟ 3 มื้อต่อวัน
- WiFi ในห้องพัก
- พื้นที่สำหรับคัดกรองและตรวจสุขภาพ

บริการโดยโรงพยาบาลบางปะกอก 9

- บริการรถรับจากท่าอากาศยาน (สุวรรณภูมิ หรือดอนเมือง) มายังโรงแรม
- ตรวจหาเชื้อโควิด-19 จำนวน 2 ครั้ง
- บุคลากรทางการแพทย์ ณ รีสอร์ทเพื่อให้การดูแลสุขภาพและตรวจวัดอุณหภูมิรายวัน
- หนังสือรับรองจากกระทรวงสาธารณสุข เมื่อกักตัวครบตามกำหนด

แพ็คเกจ

• ห้องพัก Deluxe (38 m²)	ราคา 75,000 บาทสุทธิ / 1 ท่าน
• ห้องพัก Deluxe River View (38 m²)	ราคา 77,000 บาทสุทธิ / 1 ท่าน
• ห้องพัก Deluxe River Front (38 m²)	ราคา 79,000 บาทสุทธิ / 1 ท่าน
• ห้องพัก Junior Suite (46 m²)	ราคา 81,000 บาทสุทธิ / 1 ท่าน
• ห้องพัก Junior River View Suite (46 m²)	ราคา 87,000 บาทสุทธิ / 1 ท่าน
• ห้องพัก Anantara River Front Suite (106 m²)	ราคา 190,000 บาทสุทธิ / 2 ท่าน

หมายเหตุ: แพ็คเกจนี้สามารถเปลี่ยนแปลงได้ตามประกาศเพิ่มเติมจากรัฐบาล ราคานี้ไม่รวมการรักษาเพิ่มเติม หรือกรณีมีความจำเป็นต้องเข้ารักษาในโรงพยาบาล

สำหรับผู้ถือสัญชาติไทย จะได้รับส่วนลดพิเศษ 5% จากราคาแพ็คเกจ
สอบถามข้อมูลเพิ่มเติม หรือสำรองที่พัก โทร 0 2476 0022 หรืออีเมล bangkokriverside@anantara.com

LIFE IS A JOURNEY. Visit anantara.com/th/riverside-bangkok

อนันตรา ริเวอร์ไซด์ กรุงเทพฯ รีสอร์ท
257/1-3 ถนนเจริญนคร เขตธนบุรี กรุงเทพฯ 10600
โทร 0 2476 0022 แฟกซ์ 0 2476 1120 อีเมล bangkokriverside@anantara.com

AnantaraRiversideBangkok AnantaraRiverside

TANGO
vibrant living hotel

Vibhavadi
HOSPITAL โรงพยาบาลวิภาวดี

When you are not showing signs of infection but still need to ensure that you are healthy before you go back to your home and family.

Tango vibrant living hotel in Pratunam district, Bangkok downtown, in collaboration with Vibhavadi Hospital, offers a long-stay experience package at one irresistible price.

Stay at our vibrant living hotel, and enjoy:

- 15 nights in our contemporary room décor
- Private restroom with shower
- High-speed Wi-Fi
- 43-inch smart TV with True Vision package
- Complimentary individual thermometer in room
- Room cleaning service
- 3 meals a day from a selected menu
- Complimentary bottled drink water throughout
- Airport pick-up service from Don Muang or Suvarnabhumi International Airport to hotel

Medical Service by Vibhavadi Hospital:

- 2 COVID-19 tests (Real-time RT-PCR)
- Twice-daily temperature & health monitoring under nurse supervision
- 24-hour standby nursing service

RESERVATION PROCESS:

- For reservation, please contact hotel 5 days prior to arrival.

ALTERNATIVE STATE QUARANTINE (ASQ) PACKAGE

THB 35,000 net in a Superior single room
THB 39,000 net in a Deluxe single room

EXTRA SERVICES:

- If you have a fever of 37.5C or above or any health problems, you will be transferred to Vibhavadi Hospital.
- Transportation costs and/or the cost of consultations with doctors are not included in this package
- Other treatments at Vibhavadi Hospital are own account.
- Laundry service available on extra charge

Note: No pets, no alcohol & no smoking are allowed.

For more information and booking,
please contact: +66(0)2 831 8888,
+669 5703 6041 (Pai), +669 1717 5521 (Mild)
English speaking: +668 1817 7695 (Rapee)
Email: reservation@richmondhotel-resort.com

Tango Vibrant Living Hotel
11 Soi Wattanawong, Makasan, Ratchathewi, Bangkok 10400, Thailand
Tel: +66 2651 7070 Fax: +66 2651 7071
Email: tango@tangobkk.com
www. Tangobkk.com

A part of Richmond Hospitality Group

RICHMOND
HOSPITALITY GROUP

TANGO
vibrant living hotel

Vibhavadi
HOSPITAL โรงพยาบาลวิภาวดี

โรงแรมแทงโก้ ร่วมกับโรงพยาบาลวิภาวดี ผ่านมาตรฐานการรับรองคุณภาพ ความสะอาด และความปลอดภัย จากกระทรวงสาธารณสุข และกระทรวงกลาโหม ให้เป็นสถานที่กักกันแห่งรัฐทางเลือก ขอเสนอแพคเกจห้องพัก พร้อมอาหารและสิ่งอำนวยความสะดวกทางการแพทย์ สำหรับ 16 วัน 15 คืน เพื่อให้คุณกลับบ้านอย่างมั่นใจ

โรงแรมแทงโก้ ตั้งอยู่ใกล้ประตูน้ำ ใจกลางกรุงเทพฯ ใกล้แอร์พอร์ตเรลลิ้งค์สถานีราชปรารภ เรามีห้องพักทั้งแบบซูพีเรียร์ และดีลักซ์ ที่ตกแต่งทันสมัย พร้อมสิ่งอำนวยความสะดวก

บริการของโรงแรมแทงโก้:

- ห้องพักตกแต่งกะทัดรัด สะดวกสบายพร้อมอยู่ 15 คืน
- ห้องน้ำส่วนตัว พร้อมห้องอาบน้ำเป็นสัดส่วน
- ฟรี Wi-Fi อินเตอร์เน็ต ความเร็วสูง
- Smart TV 43 นิ้ว พร้อมรายการจาก True Vision package
- อาหาร 3 มื้อ จากเมนูพิเศษ
- บริการเทอร์โมมิเตอร์ส่วนตัว สำหรับเช็คอุณหภูมิประจำวัน
- บริการน้ำดื่มฟรีตลอดช่วงเวลาเข้าพัก
- บริการแม่บ้านทำความสะอาด
- บริการรับจากสนามบินสุวรรณภูมิ หรือสนามบินดอนเมือง ส่งโรงแรม

บริการของโรงพยาบาลวิภาวดี:

- ตรวจคัดกรองเชื้อ COVID-19 ด้วยเทคนิค Real-time RT-PCR จำนวน 2 ครั้ง
- ตรวจวัดอุณหภูมิ วันละ 2 ครั้ง
- พยาบาลวิชาชีพประจำโรงแรม 24 ชั่วโมง
- ในกรณีที่พบเชื้อทางโรงพยาบาลจะเป็นผู้รับผิดชอบดูแลรักษาตามสิทธิ์ในระบบหลักประกันสุขภาพแห่งชาติ (สำหรับบุคคลสัญชาติไทย)
- กรณีเจ็บป่วยฉุกเฉินผู้ป่วยสามารถใช้สิทธิ์ตาม พรบ.การแพทย์ฉุกเฉินได้ที่โรงพยาบาลวิภาวดี (สำหรับบุคคลสัญชาติไทย)

ALTERNATIVE STATE QUARANTINE (ASQ) PACKAGE

THB 35,000 net in a Superior single room

THB 39,000 net in a Deluxe single room

การสำรองห้องพัก:

- สำรองที่พักล่วงหน้า 5 วัน พร้อมข้อมูลการเดินทาง สำเนาบัตรประชาชน และพาสปอร์ต เพื่อโรงแรมประสานศูนย์ปฏิบัติการภาวะฉุกเฉิน (EOC) ที่สนามบิน
- โรงแรมรับชำระเงินล่วงหน้าเต็มจำนวนด้วยบัตรเครดิต (ไม่มีค่าธรรมเนียม)

หมายเหตุ:

โรงแรมบริการซักผ้า (ค่าใช้จ่ายต่างหาก ไม่รวมในแพ็คเกจ)

ไม่อนุญาตให้นำสัตว์เลี้ยงเข้ามาภายในโรงแรม ไม่อนุญาตเครื่องดื่มแอลกอฮอล์ระหว่างเข้าพัก

แพคเกจนี้ อยู่ภายใต้ระเบียบที่รัฐกำหนดขึ้นเป็นโครงการพื้นที่กักกันแห่งรัฐทางเลือก 15 คืน สำหรับบุคคลทุกท่านที่เดินทางเข้ามายังประเทศไทย

V

ขอข้อมูลเพิ่มเติม และติดต่อสำรองห้องพัก:

+66(0)2 831 8888,

+669 5703 6041 (Pai), +669 1717 5521 (Mild)

English speaking: +668 1817 7695 (Rapee)

Email: reservation@richmondhotel-resort.com

Tango Vibrant Living Hotel

11 Soi Wattanawong, Makasan, Ratchathewi, Bangkok 10400, Thailand

Tel: +66 2651 7070 Fax: +66 2651 7071

Email: tango@tangobkk.com

www. Tangobkk.com

A part of Richmond Hospitality Group

RICHMOND HOSPITALITY GROUP

ASQ THAILAND

Grande Centre Point
TERMINAL 21 · BANGKOK

Bumrungrad HOSPITAL

ALTERNATIVE STATE QUARANTINE PROGRAM

BIGGEST FACILITIES AREA IN TOWN WITH 5,708 SQ.M.

PACKAGES (16 DAYS / 15 NIGHTS)

DELUXE PREMIUM ROOM (40 SQ.M.)	THB 65,000.- NET (1 PERSON)
GRAND SUITE ROOM (65 SQ.M.)	THB 79,000.- NET (1 PERSON)
DELUXE CONNECTING ROOM (80 SQ.M.)	THB 130,000.- NET (2 PERSONS)

SERVICES BY HOTEL

- 3 MEALS A DAY FROM SELECTED MENU
- COMPLIMENTARY SNACKS AND SOFT DRINK
- 4 BOTTLES OF DRINKING WATER PER DAY & COFFEE AND TEA IN ROOM
- COMPLIMENTARY WIFI INTERNET
- WALK IN SHOWER AND BATHTUB WITH AUTOMATIC WASHLET
- MAID CLEANING SERVICE
- IN-ROOM MICROWAVE
- CABLE TV

SERVICES BY BUMRUNGRAD HOSPITAL

- AIRPORT PICK UP SERVICE BY BUMRUNGRAD HOSPITAL ON ARRIVAL DATE
- REAL TIME PCR FOR NOVEL CORONA VIRUS ON FIRST DAY, DAY 7 AND DAY 13 (3 TIMES)
- 24 HOURS STANDBY NURSING SERVICE

ACTIVITIES (AFTER DAY 7)

- PUTTING GREEN & MINI GOLF DRIVING RANGE
- TENNIS COURT
- FITNESS
- FITBALL (EVERY MONDAY)
- WEIGHT TRAINING (EVERY WEDNESDAY)
- AGILITY TRAINING (EVERY FRIDAY)

RESERVATION

- ROOM CHARGE BY ONLINE PAYMENT (PRE-PAYMENT)
- DEPOSIT WILL BE COLLECTED UPON CHECK-IN
- PLEASE PRESENT PASSPORT AND ID CARD UPON CHECK-IN

PLEASE NOTE :

- THIS PACKAGE IS SUBJECT TO GOVERNMENT REGULATIONS AS REQUIRED FOR ALL INTERNATIONAL ARRIVALS INTO THE KINGDOM
- ALLOW ONE CHILD WHO AGES NOT OVER THAN 12 YEARS OLD STAY WITH ONE ADULT

Deluxe Room

Grand Suite

Grand Park

Grande Centre Point Terminal 21
For reservation, please call +66 2 056 9000 Email: rsvn_terminal21@gcphotels.com, sunisa.t@gcphotels.com
www.grandecentrepointterminal21.com

O2 LUXURY HOTEL
SUVARNABHUMI

โรงพยาบาลจุฬารัตน์ 3 อินเตอร์
CH3 INTERNATIONAL HOSPITAL

ALTERNATIVE STATE QUARANTINE

自 主 隔 离 点 (套 餐 时 长 15 天)

20 minutes from Airport
20 นาที จาก สนามบินสุวรรณภูมิ
距机场20分钟

Deluxe Room (40 sq.m.)
ห้องดีลักซ์ (40 ตร.ม.)
豪华至尊房 (40 平方米)
THB 38,000 net / person
Children (0-12 year old) 28,000 net / person

Premium Deluxe Room (42 sq.m.)
ห้องพรีเมี่ยมดีลักซ์ (42 ตร.ม.)
高級豪華套房 (42 平方米)
THB 42,000 net / person
Children (0-12 year old) 28,000 net / person

O2 Luxury Hotel

Airport pick-up
免费从素万那普国际机场或廊曼国际机场接送服务
บริการรับจากสนามบิน

Complimentary snacks and soft drinks in the room
免费零食和饮料
บริการขนมขบเคี้ยวและเครื่องดื่มในห้องพัก

Daily 3 meals from a selected menu
套餐含 一日三餐
อาหาร 3 มื้อ เลือกจากเมนูที่ทางโรงแรมจัดไว้

Free High Speed Wi-Fi internet
免费 WIFi
อินเตอร์เน็ต WiFi ความเร็วสูง

Room cleaning service
清洁服务
บริการทำความสะอาด

Private restroom with shower
私人卫生间和浴室
ห้องอาบน้ำส่วนตัว

Reservation
การสำรองห้องพัก
预 订

Please contact hotel 3 days in prior of arrival
请在抵达前3天联系酒店
กรุณาติดต่อจองโรงแรมล่วงหน้า 3 วัน

Upon check in, please present passport or ID card
办理入住时请出示护照或身份证
กรุณาแสดงหนังสือเดิมทางหรือบัตรประชาชน ณ จุดเช็คอิน

Medical Service by Chularat 3 International Hospital
Chularat 3 医 院 服 务
บริการทางการแพทย์โดยโรงพยาบาลจุฬารัตน์ 3 อินเตอร์

Complimentary medical consultation on telemedicine
远程医疗的免费医学咨询
ปรึกษาแพทย์เบื้องต้น ทางTelemedicine

2 COVID-19 tests
COVID-19的两个测试
ตรวจ COVID-19 2 ครั้ง

Twice-daily temperature monitoring
每天两次在护士的监督下测量体温
วัดอุณหภูมิวันละ 2 ครั้ง แปลผลโดยพยาบาล

24 hours standby nursing service
24小时专业护士
พยาบาลวิชาชีพประจำโรงแรม 24 ชั่วโมง

+66 2101 0123 , +666 4301 1479
o2luxuryfront@gmail.com
LINE 0643011479

THREE SUKHUMVIT HOTEL X VEJTHANI Vejthani Hospital

Package Price with the hospital is **40,000 THB**

3% discount for Thai nationals

with the hospital service as follow

Three Sukhumvit Hotel in partnership with Vejthani Hospital offers you a 15 nights and 16 days longstay experience

Provided by The Three Sukhumvit Hotel

- Accommodation in Junior Suite Room (45 Sq.M.) with balcony separate shower and amenities as follows:
  - 24 Hr high speed internet
  - HD TV with cable channel
  - In-room game station (by request andavailability)
  - Yoga mat (by request and availability)
- Full Board (3 meals per day)

Provided by Vejthani Hospital

- **COVID-19 test 2 times :** Day 5-7 and Day 11-13
- 24 Hrs. Standby Nurse at the hotel
- Free transportation service from Suvarnabhumi airport to hotel
- Free emergency ambulance service transfer from Hotel to Hospital (free cost is for the ambulance use only but excluding Nurse fee, Doctor fee, medication)
- Free online update daily with the doctor of the patient for the relatives
- All patients will only be given a thermometer in their room.
- Standby BP Thermometer Oxygen Sat machine for 16 days
- Masks and alcohol for 16 days
- Interpreter / Coordinator 24 hours (On call)

0 2734 0000 www.vejthani.com

www.facebook.com/Vejthani.Hospital @Vejthani vejthani.hospital

ALTERNATIVE STATE QUARANTINE (ASQ)

ROOM TYPE Smoking rooms available plus 3,000.- baht surcharge.	OFFER RATE	SIZE	QTY.
SUPERIOR ROOM	THB 27,000 Baht	27 (SQ.M.)	1 Person
DELUXE ROOM	THB 30,000 Baht	40 (SQ.M.)	1 Person
EXECUTIVE ROOM	THB 33,000 Baht	45 (SQ.M.)	1 Person
FAMILY SUITES	THB 38,000 Baht	63 (SQ.M.)	1 Person

DISCOUNT **5%** **FOR THAI NATIONALITY**

Family packages are available, please contact reservations

PACKAGE Includes

- Accommodation for 15 nights / 16 days
- WIFI
- Cable TV
- Three meals per day By Chef
- COVID-19 testing (2 Times)

One way transfer from
Don Muang or Suvarnabhumi
International Airport to hotel

Medical services by Vibhavadi Hospital

- COVID-19 testing by Real Time RT-PCR (2 Times)
- Twice-daily temperature and health monitoring under registered nurse (RN) supervision
- 24-hour standby registered nurse (RN) service

Extra services

- Foreigners are required to have COVID-Free medical certificate valid for 72 hours prior to departure from country of origin
- If you have a fever of 37.5C or above or any health problems, you will be transferred to Vibhavadi Hospital Network
- Transportation costs and/or the cost of consultations with doctors are not included in this package
- Other treatments at hospital are at own expense

For more information and reservation

Please contact +662-617-4600

Email: reservation@princetonbangkok.com

Reservation Process
Please contact hotel at least **7** Day (Prior to arrival)

ASQ THAILAND

PRINCETON BANGKOK

Vibhavadi HOSPITAL โรงพยาบาลวิภาวดี

ALTERNATIVE STATE QUARANTINE (ASQ)

ROOM TYPE *ห้องสูบบุหรี่ +3,000 บาท	OFFER RATE	SIZE	QTY.
SUPERIOR ROOM	27,000 บาท	27 (SQ.M.)	สำหรับการพัก 1 ท่าน
DELUXE ROOM	30,000 บาท	40 (SQ.M.)	สำหรับการพัก 1 ท่าน
EXECUTIVE ROOM	33,000 บาท	45 (SQ.M.)	สำหรับการพัก 1 ท่าน
FAMILY SUITES	38,000 บาท	63 (SQ.M.)	สำหรับการพัก 1 ท่าน

รับส่วนลด 5% สำหรับบุคคลสัญชาติไทย

* แพคเกจสำหรับครอบครัว กรุณาสอบถามเพิ่มเติม

PACKAGE Includes

- ห้องพัก 15 คืน 16 วัน
- WIFI
- Cable TV
- อาหาร 3 มื้อ By Chef
- ตรวจ COVID-19 (2 ครั้ง)

บริการรถรับส่ง 1 เที่ยว

(จากท่าอากาศยานดอนเมือง หรือสุวรรณภูมิมาที่โรงแรม)

บริการทางการแพทย์โดย โรงพยาบาลวิภาวดี

- ตรวจ COVID-19 ด้วยวิธี RT-PCR (2 ครั้ง)
- วัดอุณหภูมิวันละสองครั้ง และติดตามผลสุขภาพ โดยพยาบาลวิชาชีพ
- พยาบาลวิชาชีพอยู่ประจำการ 24 ช.ม

บริการเพิ่มเติม

- ชาวต่างชาติต้องแสดงใบรับรอง COVID-Free ซึ่งมีอายุไม่เกิน 72 ชั่วโมงก่อนวันออกเดินทางจากประเทศต้นทาง
- หากท่านมีไข้และอุณหภูมิสูงตั้งแต่ 37.5 เซลเซียสขึ้นไป ท่านจะถูกนำไปรักษาต่อที่โรงพยาบาลในเครือโรงพยาบาลวิภาวดี
- ค่าใช้จ่ายในการเดินทางไปพบแพทย์ และค่าปรึกษาแพทย์ ไม่รวมอยู่ในแพคเกจ
- ผู้เข้าพักชำระค่าใช้จ่ายอื่นๆ ในการรักษา ที่โรงพยาบาลเอง

สอบถามข้อมูลเพิ่มเติมหรือจองห้องพัก

โทรติดต่อ : +662-617-4600

Email: reservation@princetonbangkok.com

การจองห้องพัก กรุณาติดต่อจอง ล่วงหน้าอย่างน้อย 7 วัน

Best Western PLUS

WMC WORLDMEDICALCENTER

Alternative State Quarantine Package
57,000 Baht net /16 days

Discount 14 % for Thai Nationality

Find a safe haven in our airy Superior Room. Shelter in comfort.

In partnership with World Medical Hospital, we offer to transform your 16 days of quarantine into a personal wellness experience. Thai and International Travellers entering to Kingdom of Thailand with a family returning to the Kingdom, we offer a dedicated programme to elevate your quarantine experience from one of worry to the one of blissfulness.

Experience the elegance of Best Western Plus Wanda Grand Hotel in our spacious Superior Room on full board basis.

Dedicated services
By Best Western Plus Wanda Grand Hotel

- 16 days in our modern-contemporary room 30sqm.
- Private restroom with shower
- High-speed Wi-Fi
- 43-inch smart TV with True Vision package, NHK, Fox Movie
- 3 meals a day from a selected menu
- Relax area beside the swimming pool with the gym for your relaxation during stay outside the room under social distancing policy
- Room cleaning service every 2 days.

Reservation Process:

- To book, please contact hotel 5 days in advance of arrival
- Hotel to issue confirmation document for guest to submit to EOC at Bangkok airport
- Hotel will inform EOC to separate guest from state quarantine
- Upon arrival at airport, please show the confirmation letter to EOC
- Private car and assigned officer to contact EOC and pick up guest at airport

EOC = Emergency Operation Center
Note: no pet allowed inside the hotel

Medical Service by World Medical Hospital

- **Foreigner:** Total of 3 COVID-19 screening tests conducted on property on day 0, 5 and 13
  Thai Nationality: Total of 2 COVID-19 screening tests conducted on property on day 0 and 13
- Twice-daily temperature & health monitoring under nurse supervision
- 24-hour standby nursing service
- Airport pick-up service from Don muang or Suvarnabhumi International Airport to hotel

This package is subject to government established regulations for the health observation of all arrivals to Thailand.

Wanda Grand Hotel

111 M.4 Chaengwattana Road Klongklua Pakkred Nonthaburi 11120 Thailand
T: (66) 2-582-8282 F: (66) 2-582-8408 bwpluswandagrand.com

Wherever Life Takes You, Best Western Is There.®

Each Best Western® branded hotel is independently owned and operated.

Best Western PLUS

WMC WORLD MEDICAL CENTER

Discount 14 % สำหรับคนไทย

โรงแรมเบสท์เวสเทิร์นพลัสแวนด้าแกรนด์ ร่วมกับ โรงพยาบาลเวิลด์เมดิคอล ขอเสนอแพ็กเกจ "Alternative State Quarantine" พื้นที่ส่วนตัว สะอาด ปลอดภัย ได้มาตรฐานตามหลักกระทรวงสาธารณสุขและกระทรวงกลาโหม พร้อมสิ่งอำนวยความสะดวกครบครัน เพื่อดูแลท่าน ตลอดระยะเวลาที่เข้าพักกับเรา

บริการของโรงแรมเบสท์เวสเทิร์นพลัสแวนด้าแกรนด์

- ห้องพัก Superior ขนาด 30 ตรม. ตกแต่งสไตล์ modern สำหรับการเข้าพักอย่างสะดวกสบาย
- ห้องพักน้ำส่วนตัว พร้อมห้องอาบน้ำเป็นสัดส่วน
- ฟรี Wi-Fi อินเตอร์เน็ตความเร็วสูง
- Smart TV 43 นิ้ว พร้อมรายการจาก True Vision Package, NHK และ Fox movie
- อาหาร 3 มื้อ เมนูพิเศษหลากหลาย
- มีพื้นที่พักผ่อนริมสระว่ายน้ำ พร้อมเครื่องออกกำลังกาย สำหรับผ่อนคลายนอกห้องพัก ภายใต้นโยบาย Social Distancing
- บริการแม่บ้านทำความสะอาด

ขั้นตอนการจองห้องพัก

- สำรองที่พักล่วงหน้า 5 วัน พร้อมข้อมูลการเดินทาง สำเนาบัตรประชาชน หรือ พาสปอร์ตเพื่อให้โรงแรมฯ ประสานศูนย์ปฏิบัติการภาวะฉุกเฉิน (EOC) ที่สนามบิน
- โปรดแสดงใบยืนยันการจองห้องพักเมื่อท่านถึงที่สนามบิน

บริการของโรงพยาบาลเวิลด์เมดิคอล

- ตรวจคัดกรองเชื้อ Covid-19 จำนวน 2 ครั้ง (วันที่ 0 และวันที่ 13 ของการเข้าพัก)
- ตรวจวัดอุณหภูมิ วันละ 2 ครั้ง
- มีพยาบาลวิชาชีพประจำที่โรงแรม 24 ชั่วโมง
- บริการรถรับจากสนามบินสุวรรณภูมิ หรือสนามบินดอนเมือง
- อาหาร 3 มื้อ เมนูพิเศษหลากหลาย

แพคเกจนี้เป็นราคาสุทธิโดยอยู่ภายใต้ระเบียบที่รัฐกำหนดขึ้นเป็นโครงการสถานที่กักกันแห่งรัฐทางเลือก 16 วัน 15 คืน สำหรับชาวไทยที่เดินทางเข้ามาในประเทศไทย

Wanda Grand Hotel

111 M.4 Chaengwattana Road Klongklua Pakkred Nonthaburi 11120 Thailand

T: (66) 2-582-8282 F: (66) 2-582-8408 bwpluswandagrand.com

Wherever Life Takes You, Best Western Is There.®

Each Best Western® branded hotel is independently owned and operated.

Alternative State Quarantine (ASQ)

15 Nights 16 Days Quarantine Package

Rate starts from **THB 60,000** nett/person

Solaria Nishitetsu Hotel Bangkok is a partnership with Samitivej Hospital for Alternative State Quarantine (ASQ). We offer you a wonderful long stay experience package for 16 days/15 nights to stay safe with our 24 hours nursing service.

****Thai Nationals receives 10% discount****

PACKAGES

- Standard Room THB 60,000 Nett
- Deluxe Room THB 70,000 Nett
- Grand Deluxe Room THB 80,000 Nett
- Solaria Room THB 100,000 Nett
  - *All rooms are non-smoking.*
  - *Transportation fee and additional medical service is not included in the package.*

FACILITIES

- Airport pick-up service on arrival day (**additional charges apply**)
- 16 days/15 nights in a single room
- High-speed WiFi provided
- Shower or Bathtub with Toto Washlet
- 50 Inches smart TV (with 110 channels)
- Room cleaning service
- Laundry Service (3 pieces per day)
- 3 meals a day with our selected menu

MEDICAL SERVICE BY SAMITIVEJ HOSPITAL

- Covid-19 test 2 times
- If Covid-19 test is positive. You will be transferred to Samitivej Hospital.
- 24 Hours nursing service (extra charges may be applied if special investigation is needed)

RESERVATION PROCESS

- Book directly from www.solariabangkok.com using Promo Code **ASQ**
- Full prepayment is required and will be charged upon reservation.
- Flight itinerary is required for pick-up service on arrival day.
- Upon check-in, please present your passport and credit card

Social Distancing Rules and the hospital guidelines must be follow at all time during the stay. The confirmation of package is subject to an initial COVID-19 test by hospital.
This package is subject to government established regulations for the health observation for all arrivals to the Kingdom, inclusive the seclusion in the room during the entire stay.

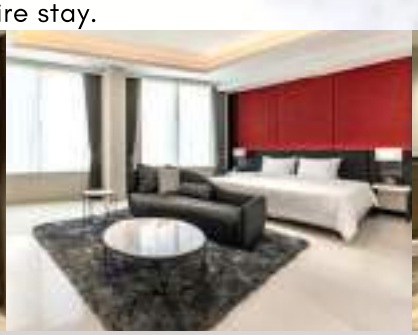

Solaria Nishitetsu Hotel Bangkok
Address: 1 Soi Sukhumvit 14, Sukhumvit Road, Khlong Toei, Bangkok 10110
Tel: +66(0) 2-092-8999
Fax: +66(0) 2-092-8998
To Book: www.solariabangkok.com Promo Code: **ASQ**

สถานที่กักตัวทางเลือก (ASQ)

แพคเก็จ 15 คืน 16 วัน

ราคาเริ่มต้น
ที่ 60,000 บาท

โรงแรมโซลาเรีย นิชิเทสซึ กรุงเทพฯ ร่วมกับโรงพยาบาลสมิติเวช เพื่อเป็นสถานที่กักตัวทางเลือก (Alternative State Quarantine) ทางโรงแรมมีข้อเสนอพิเศษด้วยแพคเก็จ 15 คืน 16 วัน ผสมผสานการบริการอย่างไทย และญี่ปุ่น รวมทั้งความปลอดภัยและการดูแลตลอด 24 ชั่วโมง โดยทีมแพทย์ผู้เชี่ยวชาญ

สำหรับผู้ถือสัญชาติไทย รับส่วนลดพิเศษ 10% จากราคาแพคเก็จ

แพคเก็จ

- ห้องสแตนดาร์ด ราคา 60,000 บาท
- ห้องดีลักซ์ ราคา 70,000 บาท
- ห้องแกรนด์ดีลักซ์ ราคา 80,000 บาท
- ห้องโซลาเรีย ราคา 100,000 บาท

*ห้องพักทุกห้องเป็นห้องห้ามสูบบุหรี่
* ค่าบริการรถรับ-ส่งไม่รวมในราคาแพคเก็จ

สิ่งอำนวยความสะดวก

- แพคเก็จ 15 คืน 16 วัน
- อินเตอร์เนตความเร็วสูง
- สมาร์ททีวี และช่องสัญญาน 110 สถานี
- ทำความสะอาดห้องพัก
- บริการซักรีด 3 ชิ้น ต่อวัน
- บริการอาหาร 3 มื้อ

บริการจากโรงพยาบาลสมิติเวช

- ตรวจหาเชื้อ โควิด-19 จากทางโรงพยาบาล 2 ครั้ง
- มีบุคลากรทางการแพทย์ประจำที่โรงแรม ตลอด 24 ชั่วโมง
- โรงพยาบาลจะดูแลอย่างต่อเนื่อง หากตรวจพบเชื้อ

การสำรองห้องพัก

- สามารถจองผ่านเวบไซต์ของโรงแรม www.solariabangkok.com โดยใส่โปรโมชั่นโค้ด "**ASQ**"
- ค่าที่พักจะถูกหัก หลังจากยืนยันการจองห้องพัก
- กรุณากรอกรายละเอียดการเดินทางล่วงหน้า เพื่อการเตรียมรถรับจากสนามบิน
- แสดงบัตรประจำตัวประชาชนเพื่อลงทะเบียนเข้าพัก และรับส่วนลดค่าห้องพัก

การเว้นระยะห่างทางสังคม และการทำตามข้อแนะนำของโรงพยาบาลเป็นสิ่งจำเป็นตลอดการเข้าพัก
เงื่อนไขการเข้าพักสามารถเปลี่ยนแปลงได้ตามประกาศของทางราชการ

โรงแรมโซลาเรีย นิชิเทสซึ กรุงเทพฯ
ที่อยู่: เลขที่ 1 ซอยสุขุมวิท 14 ถนนสุขุมวิท เขตคลองเตย กรุงเทพฯ 10110
โทรศัพท์: +66(0) 2-092-8999
แฟกซ์: +66(0) 2-092-8998
การจอง: www.solariabangkok.com Promo Code: **ASQ**

The SALIL HOTEL
Sukhumvit 57- Thonglor

สมิติเวช
SAMITIVEJ

Alternative State Quarantine Package

16 days, 15 nights

Package includes:

- Full board meals including breakfast, lunch and dinner
- Complimentary high speed internet
- Bathroom with bathtub, shower and washlet
- 52 inch Smart TV with 42 TV channels
- Complimentary transfer service from airport to hotel
- Room cleaning service every 2 days
- 24 hour, on call assistance
- Room amenities include microwave, refrigerator, coffee maker and complimentary coffee and tea.
- Relaxing area and fitness (after day 6)

Medical Service by Samitivej Hospital

- 2 times COVID-19 PCR screening test conducted on property
- 24 hour, emergency ambulance service transfer from hotel to hospital
- 24 hour, registered nurse stand by
- 24 hour, doctor consulting (via Samitivej Virtual Hospital)

The SALIL HOTEL
Sukhumvit 57 - Thonglor

*Special discount 5% for Thai citizens.

For reservations
Email: info@thesalilhotel.com
Tel: +66 (0) 2 072 2882-4
Line: @Thesalilhotel
Website: www.thesalilhotel.com

SALIL HOTEL
Sukhumvit - Soi Thonglor 1

สมิติเวช
SAMITIVEJ

SUPERIOR ROOM

DELUXE ROOM

ALTERNATIVE STATE QUARANTINE PACKAGE

16 days,15 nights

ROOM TYPE	ROOM SIZE	RATE (THB) NET/ROOM/PERSON
SUPERIOR ROOM	25 SQM.	40,000
DELUXE ROOM	35 SQM.	45,000

*Special discount 5% for Thai citizens.

Package includes;

- Full board meals including breakfast, lunch and dinner
- Complimentary high speed internet
- Bathroom with bathtub and shower
- 77 local and international TV channels
- Complimentary transfer service from airport to hotel
- Room cleaning service every 2 days
- 24 hour, on call assistance
- Room amenities include microwave, refrigerator, and complimentary coffee and tea.

Medical Service by Samitivej Hospital

- 2 times COVID-19 PCR screening test conducted on property
- 24 hour, emergency ambulance service transfer from hotel to hospital
- 24 hour, registered nurse stand by
- 24 hour, doctor consulting (via Samitivej Virtual Hospital)

SALIL HOTEL
Sukhumvit - Soi Thonglor 1

For reservation:
Email: infosl2@salilhotel.com
Tel: +66 (0) 2 662 5480-3
Line: @salilhotel
Website: www.salilhotel.com

MAITRIA HOTEL SUKHUMVIT 18 PARTNERSHIP WITH BUMRUNGRAD INTERNATIONAL HOSPITAL FOR ALTERNATIVE STATE QUARANTINE (ASQ)

Room Category	Size (SQM.)	Package Rate (net) Single stay for 15 nights
Studio Superior	34	THB 58,000 net/person/room
One-Bedroom Deluxe	46	THB 68,000 net/person/room
One-Bedroom Grand Deluxe	54	THB 75,000 net/person/room
Two-Bedroom Suite	67	THB 115,000 net/person/room

One-Bedroom Deluxe

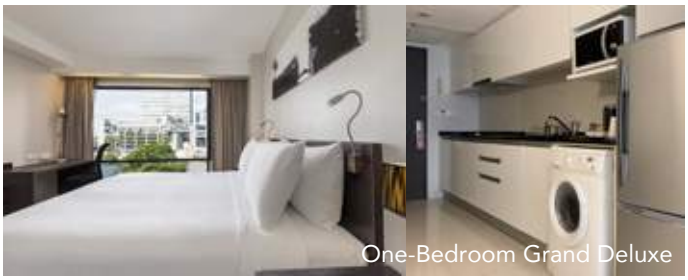
One-Bedroom Grand Deluxe

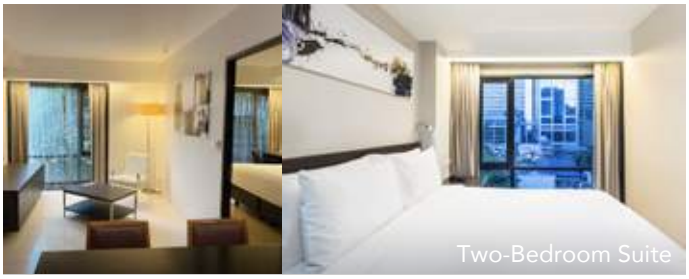
Two-Bedroom Suite

Remarks

- Rates are net & inclusive of 10% service charge and 7% VAT
- Room rates valid for all arrivals before 31 December 2020

Maitria Hotel Sukhumvit 18 Services and Benefits

- Cleaning service every 2 days
- Complimentary 3 meals per day with selective menus
- Complimentary Wi-Fi internet access in room
- Complimentary soft drinks (3 cans per stay)
- Complimentary drinking water for 16 days
- In-room coffee & tea making facility
- Set of eco-friendly amenities for 16 days
- Fully equipped kitchen (electric stove, microwave, refrigerator etc.) with plastic utensils and tableware upon request
- 24-hour nurse on duty to administer twice daily temperature checks and conduct heath evaluation
- Smart TV, YouTube, yoga mat, refreshment area, rooftop garden access after 7 days negative test results

Bumrungrad International Hospital Services and Benefits

- Airport pick-up to hotel (Suvarnnabhumi or Don Muang International airport to hotel)
- Total of 3 times COVID-19 *test at hotel on day 0 (day of arrival), 7th & 13th (real time PCR for novel Coronavirus, Nasopharyngeal Swab and Throat Swab)
- 24-hour video consult service for COVID-19 concerns
- Bumrungrad telehealth service
- Surgical face mask, hand gel, thermometer for 16 days

Other Services (optional with extra charge)

- Extra child under 12 years old charged at THB 45,500 net (sharing with adult)
- Laundry service package - 45 pieces for 15 days at THB 2,250 net (excludes dry cleaning)

Terms of Payment

- Full payment in advance before arrival

Cancellation and No-Show Terms & Conditions

- Cancellation is permitted up to 14 days prior to arrival
- Cancellation charge 50% from total amount will be applied for late cancellation less than 14 days prior to arrival
- A cancellation charge of 100% of the total amount will be applied for late cancellations less than 7 days prior to arrival
- If a guest tests positive for COVID-19 during their stay at the hotel, the full amount charged will not be refunded

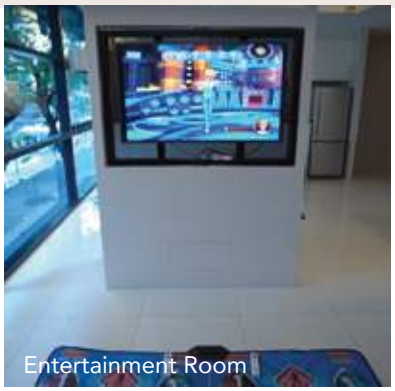
Entertainment Room

Entertainment Room

For more information contact: Reservation Officer
Maitria Hotel Sukhumvit 18 – A Chatrium Collection
26 Sukhumvit Soi 18, Sukhumvit Road Klongtoey, Bangkok 10110, Thailand
T: +66(0) 2302 5777, +66(0) 2302 5702 F: +66 (0) 2302 5788 E: rsvn.maitria@chatrium.com

ส่วนลด 5% สำหรับคนไทย

ห้องสตูดิโอ ซูพีเรีย

โรงแรมมายเทรียณ์ สุขุมวิท 18 ร่วมกับโรงพยาบาลบำรุงราษฎร์ เป็นสถานที่กักตัวทางเลือก

ประเภทห้อง	ขนาด (ตร.ม.)	ราคาแพคเกจ (สุทธิ)
ห้องสตูดิโอ ซูพีเรีย	34	58,000 บาทสุทธิ /คน /ห้อง
ห้องดีลักซ์ 1 ห้องนอน	46	68,000 บาทสุทธิ /คน /ห้อง
ห้องแกรนด์ ดีลักซ์ 1 ห้องนอน	54	75,000 บาทสุทธิ /คน /ห้อง
ห้องสวีท 2 ห้องนอน	67	115,000 บาทสุทธิ /คน /ห้อง

ห้องดีลักซ์ 1 ห้องนอน

ห้องแกรนด์ ดีลักซ์ 1 ห้องนอน

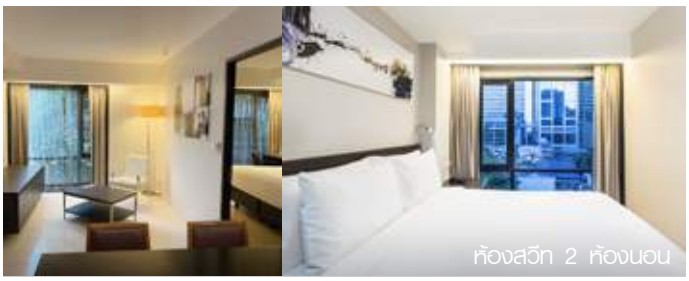
ห้องสวีท 2 ห้องนอน

หมายเหตุ
- ราคาเป็นสุทธิ รวมค่าบริการ 10% และภาษี 7%
- อัตราค่าห้องพักนี้สำหรับเข้าพักก่อนวันที่ 31 ธันวาคม 2563 เท่านั้น

การบริการและสิ่งอำนวยความสะดวกโดยโรงแรมมายเทรียณ์ สุขุมวิท 18
- บริการทำความสะอาดห้องพักทุก 2 วัน
- ฟรีอาหาร 3 มื้อต่อวัน พร้อมตัวเลือกเมนูอาหาร
- ฟรี Wi-Fi
- ฟรีน้ำอัดลม (3 กระป๋องต่อการเข้าพัก)
- ฟรีน้ำดื่ม 16 วัน
- เครื่องชงชา กาแฟ ภายในห้องพัก
- ฟรีสิ่งอำนวยความสะดวกที่เป็นมิตรต่อสิ่งแวดล้อม 16 วัน
- ห้องครัวพร้อมอุปกรณ์ครบครัน (เตาอบไฟฟ้า, ไมโครเวฟ, ตู้เย็น ฯลฯ) พร้อมเครื่องใช้พลาสติก และภาชนะสำหรับรับประทานอาหาร
- พยาบาลประจำการณ์ตลอด 24 ชั่วโมง เพื่อตรวจวัดอุณหภูมิ 2 ครั้งต่อวัน และทำการประเมินสุขภาพ
- หลังผลตรวจเลือดเป็นลบ 7 วัน สามารถใช้บริการ สมาร์ททีวี, ยูทูป, เสื่อโยคะ, จุดบริการเครื่องดื่ม และสวนบนดาดฟ้า

บริการและสิทธิประโยชน์ของโรงพยาบาลบำรุงราษฎร์

- รับที่สนามบินถึงโรงแรม (สนามบินสุวรรณภูมิหรือสนามบินดอนเมืองถึงโรงแรม)
- ทดสอบ COVID-19 ทั้งหมด 3 ครั้งที่โรงแรมในวันที่ 0 (วันที่มาถึง), วันที่ 7 และ 13 (PCR แบบเรียลไทม์สำหรับ Coronavirus, Nasopharyngeal Swab และ Throat Swab)
- บริการให้คำปรึกษาผ่านวิดีโอ 24 ชั่วโมง เกี่ยวกับ COVID-19
- บริการโทรปรึกษาสุขภาพกับบำรุงราษฎร์
- บริการหน้ากากอนามัย, แอลกอฮอล์ เจล, เครื่องวัดอุณหภูมิเป็นเวลา 16 วัน

บริการอื่น ๆ (มีค่าใช้จ่ายเพิ่มเติม)

- เด็กเสริมอายุต่ำกว่า 12 ปี คิดราคา 45,500 บาทสุทธิ (แชร์ห้องพักกับผู้ใหญ่)
- แพคเกจบริการซักรีด 45 ชิ้นเป็นเวลา 15 วันในราคา 2,250 บาทสุทธิ (ไม่รวมซักแห้ง)

เงื่อนไขการชำระเงิน

- ชำระเงินเต็มจำนวนล่วงหน้าก่อนวันเข้าพัก

ข้อตกลงและเงื่อนไข การยกเลิก

- ยกเลิกการจองห้องพักอย่างน้อย 14 วัน ล่วงหน้า
- เก็บค่าธรรมเนียมการยกเลิก 50% ของจำนวนเงินทั้งหมดสำหรับการยกเลิกมากกว่า 7 วันก่อนเข้าพัก
- เก็บค่าธรรมเนียมการยกเลิก 100% ของจำนวนเงินทั้งหมดสำหรับการยกเลิกน้อยกว่า 7 วันก่อนเข้าพัก
- หากผู้เข้าพักผลทดสอบ COVID-19 เป็นบวก ระหว่างการเข้าพักที่โรงแรม จะไม่มีการคืนเงินที่เรียกเก็บในทุกกรณี

ห้องสันทนาการ

ห้องสันทนาการ

สอบถามข้อมูลเพิ่มเติม: แผนกจองห้องพัก
โรงแรมมายเทรียณ์ สุขุมวิท 18 กรุงเทพฯ - เอ ชาเทรียม คอลเลคชั่น
26 สุขุมวิท ซอย 18 ถนนสุขุมวิท เขตคลองเตย กรุงเทพฯ 10110
โทร: +66 (0) 2302 5777, +66 (0) 2302 5702 แฟกซ์: +66 (0) 2302 5788 อีเมล: rsvn.maitria@chatrium.com

ibis STYLES HOTELS
Bangkok
Sukhumvit Phra Khanong

สมิติเวช SAMITIVEJ

QUARANTINE IN STYLE

@ ibis Styles Bangkok

Sukhumvit Phra Khanong

STANDARD ROOM - 15 Days Package

THB 48,000 NET

For single occupancy inclusive all taxes

THB 75,000 NET

For double occupancy inclusive all taxes

Provide by Hotel:

- Stylish and comfortable 23 - 26 sqm. room with the signature sweet bed concept
- 43 inch Smart TV & over 40 both Thai and International channels and Youtube
- High speed Wi-Fi access, Working Desk, Safety Box, Coffee & Tea facilities, and Rain Shower
- Housekeeping service (Room cleaning and Linen change every other day)
- Free daily breakfast, lunch, and dinner served direct to your room with chef selected menu
- Including one way transfer from airport to hotel
- 20% discount on Food & Beverage and laundry service
- Family connecting room available upon request and subject to availability

Hotel Facilities:

- 24 hours customer service
- High speed Wi-Fi access in all public areas
- Streats Bar
- Relaxing place after first negative result on day 6 onward (Advance reservation required during stay)
- Enjoy fitness facilities after second negative result on day 11 (Advance reservation required during stay)

Provide by Samitivej Hospital:

- 2 Times strand screening for Covid19 – Real Time RT-PCR
- In case of infection, Samitivej Hospital will be responsible and coordinating to treatment of patients according to the rights of the National Health Security Scheme
- 24 Hours ambulance service from hotel to hospital
- 24 Hours professional nurse in the hotel
- Basic medical consultation service without charge through video call

ibis Styles Bangkok Sukhumvit Phra Khanong
1122 Sukhumvit Road Phra Khanong Khlong Toei Bangkok 10110 Thailand
TEL : +66 (0) 2 095 9888 FAX : +66 (0) 2 095 9800 Email : H9790-SM@ACCOR.COM

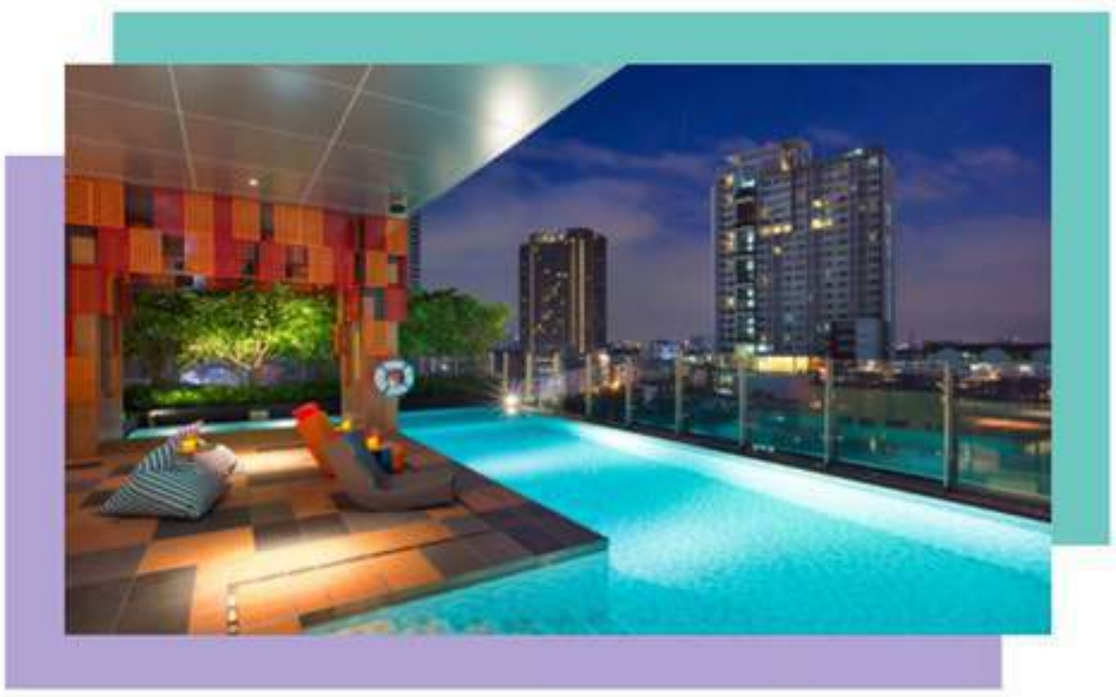

Cancellation and Amendment Policy :

- Any cancellation within 14 days prior to arrival date 50% charge from the package
- Any cancellation within 7 days prior to arrival date 100% charge from the package
- Flight cancellation or Application reject from Embassy are applicable for full refund with prove document and check in date can be amend according to flight schedule changes and subject to room availability upon making new reservation date
- No shows and early check-out will be charged at full package rate and non-refundable

Terms of Payment :

- Full payment require in advance upon making reservation

ibis Styles Bangkok Sukhumvit Phra Khanong
1122 Sukhumvit Road Phra Khanong Khlong Toei Bangkok 10110 Thailand
TEL : +66 (0) 2 095 9888 FAX : +66 (0) 2 095 9800 Email : H9790-SM@ACCOR.COM

บริการของโรงแรม:

- ห้องพักที่สะดวกสบายและมีสไตล์ขนาด 23 - 26 ตารางเมตร พร้อมทั้งเตียงนอนแสนอบอุ่นที่เป็นเอกลักษณ์
- Smart TV ขนาด 43 นิ้ว พร้อมทั้งรายการโทรทัศน์ มากกว่า 40 ช่อง ทั้งไทยและต่างประเทศ และ Youtube
- อินเตอร์เน็ตความเร็วสูง, โต๊ะสำหรับทำงาน, ตู้เซฟ, ชากาแฟ และ เพลิดเพลินกับการอาบน้ำท่ามกลางสายฝน Rain shower
- บริการทำความสะอาดห้อง รวมทั้งการเปลี่ยนผ้าปูที่นอน วันเว้นวัน
- บริการอาหารส่งตรงถึงห้อง 3 มื้อ(เช้า , กลางวัน, เย็น) โดยเชฟของเรา
- บริการรถ รับจาก สนามบิน ไปยังโรงแรม
- ส่วนลด 20 % สำหรับการสั่งอาหาร เครื่องดื่ม และบริการซักรีด
- บริการจุดพักผ่อน และรับประทานอาหารนอกห้องได้หลังจาก 6 วัน ที่ได้รับผลตรวจเชื้อครั้งแรกเป็นลบ (เนื่องจากพื้นที่มีจำนวนจำกัด หากต้องการใช้บริการ กรุณาแจ้งพนักงานล่วงหน้า

สิ่งอำนวยความสะดวก:

- บริการตลอด 24 ชั่วโมง
- บริการอินเตอร์เน็ตความเร็วสูง ทั่วบริเวณโรงแรม
- สตรีท บาร์

บริการของโรงพยาบาลสมิตติเวช:

- การคัดกรองเชื้อ 2 ครั้ง RT-CPR
- ในกรณีที่ตรวจพบเชื้อ ทางโรงพยาบาลสมิติเวช จะเป็นผู้รับผิดชอบ และประสานงานการรักษาผู้ป่วยตามสิทธิของหลักประกันสุขภาพแห่งชาติ
- บริการรถพยาบาลตลอด 24 ชั่วโมง จากโรงแรม ไปยัง โรงพยาบาล
- บริการพยาบาลตลอด 24 ชั่วโมง ที่โรงแรม
- บริการให้คำปรึกษาทางการแพทย์ขั้นพื้นฐานฟรี ผ่านวิดีโอคอล

โรงแรมไอบิส สไตล์ กรุงเทพ สุขุมวิท พระโขนง
1122 ถนนสุขุมวิท แขวงพระโขนง เขตคลองเตย กรุงเทพมหานคร
โทร : +66 (0) 2095 9888 แฟกซ์ : +66 (0) 2095 9888 อีเมล์ : H9790-SM@ACCOR.COM

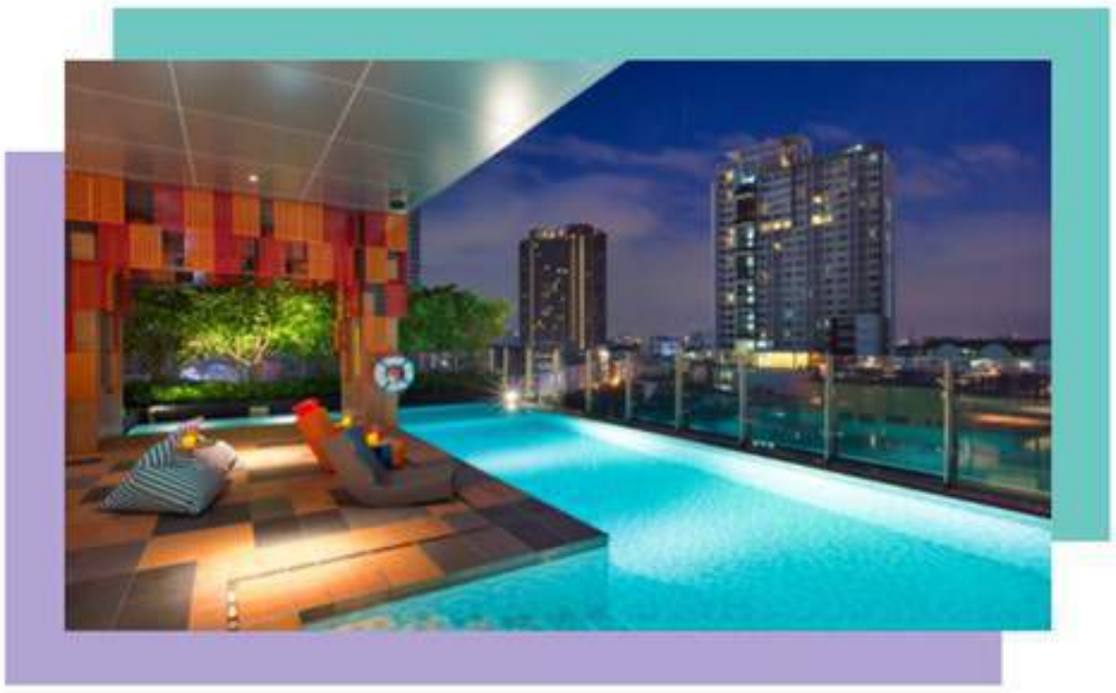

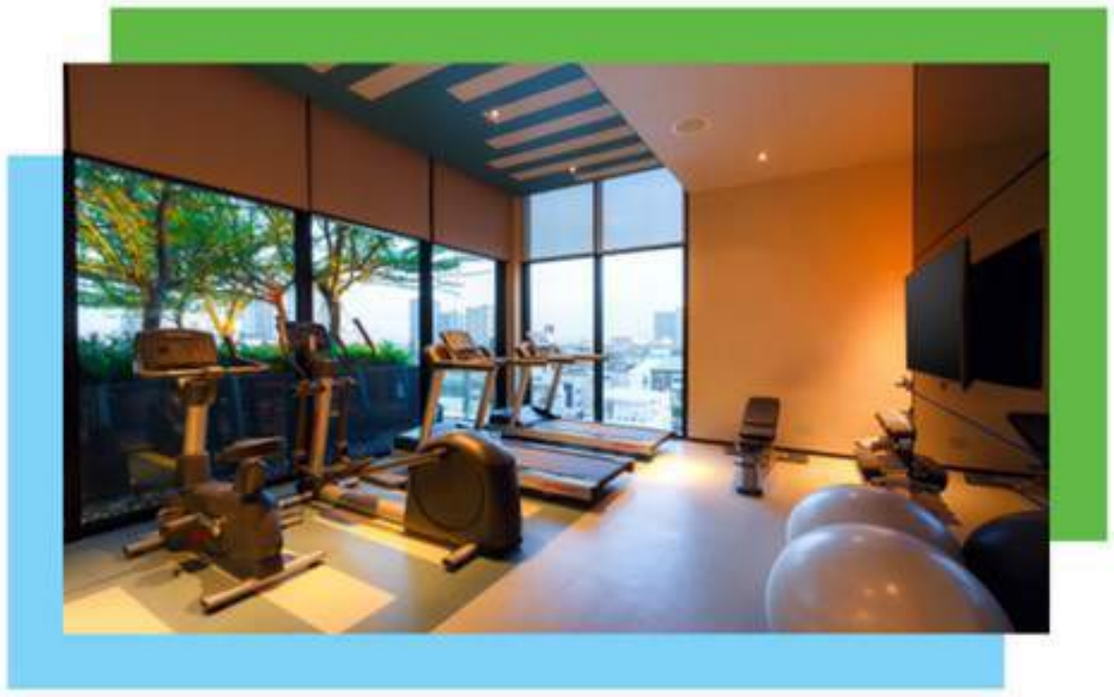

เงื่อนไขการยกเลิก และการเปลี่ยนแปลง:

- ยกเลิกการจองภายใน 14 วัน ก่อนวันเข้าพัก คิดค่าธรรมเนียม 50% ของราคาแพ็คเกจ
- ยกเลิกการจองภายใน 7 วัน ก่อนวันเข้าพัก คิดค่าธรรมเนียม 100% ของราคาแพ็คเกจ
- การถูกยกเลิกเที่ยวบิน หรือการถูกปฏิเสธคำขอจากสถานทูต ต้องมีเอกสารยืนยันเพื่อขอเงินคืนเต็มจำนวน หรือการเปลี่ยนแปลงวันเข้าพัก ต้องมีเอกสารยืนยันการเปลี่ยนแปลงเที่ยวบิน ทั้งนี้ขึ้นอยู่กับจำนวนห้องว่างในขณะนั้น
- สงวนสิทธิ์ในการคืนเงินหากจองห้องพักและไม่เข้าพัก หรือการออกก่อนวันที่กำหนด

เงื่อนไขการชำระเงิน :

- ชำระเงินเต็มจำนวนล่วงหน้าเท่านั้น

โรงแรมไอบิส สไตล์ กรุงเทพ สุขุมวิท พระโขนง
1122 ถนนสุขุมวิท แขวงพระโขนง เขตคลองเตย กรุงเทพมหานคร
โทร : +66 (0) 2095 9888 แฟกซ์ : +66 (0) 2095 9888 อีเมล์ : H9790-SM@ACCOR.COM

ALTERNATIVE STATE QUARANTINE (ASQ)

Maple Hotel

PACKAGE 15 NIGHTS

SYNPHAET SRINAKARIN HOSPITAL

ROOM TYPE.	ROOM SIZE	RATE (THB)
Deluxe Room (1 Bedroom)	32 SQM.	33,000 THB Net. 1 Person.
Luxury Room (1 Bedroom)	38 SQM.	38,000 THB Net. 1 Person.
Premier Room (1 Bedroom)	38 SQM.	45,000 THB Net. 1 Person.
Executive Room (1 Bedroom 1 Living room)	54 SQM.	45,000 THB Net. 1 Person.
Premier Executive Room (1 Bedroom 1 Living room)	56 SQM.	55,000 THB Net. 1 Person.
Family Suite Room (2 Bedroom 1 Living room)	90 SQM.	85,000 THB Net. 2 Persons.

Package includes:

- Accomodation15 Nights with 3 meals / Day (Set menu)
- Limousine service from Suvarnabhumi Airport or Don Mueang to Hotel
- A La carte Discount. 15%
- Laundry Discount. 20%
- Free High speed internet. (Wi-Fi)
- Medical Service by Hospital.
  - * 2 times COVID-19 PCR screening test conducted on property.
  - * 24 hours, emergency ambulance service transfer from Hotel to hospital.
  - * 24 hours, registered nurse stand by.

Conditions:

- Reservation at least 15 days before arrival.
- Can not be used with other promotions.

Reservation : To day onward.

02-398-9999

asqrsvn@maplethai.com

ALTERNATIVE STATE QUARANTINE (ASQ)

PACKAGE 15 NIGHTS

Maple Hotel

โรงพยาบาล สินแพทย์ ศรีนครินทร์

ประเภท	ขนาดห้อง	ราคา
Deluxe Room (1 ห้องนอน / 1 ท่าน)	32 SQM.	33,000 บ. (สุทธิ)
Luxury Room (1 ห้องนอน / 1 ท่าน)	38 SQM.	38,000 บ. (สุทธิ)
Premier Romm (1 ห้องนอน / 1 ท่าน)	38 SQM.	45,000 บ. (สุทธิ)
Executive Room (1 ห้องนอน 1 ห้องนั่งเล่น / 1 ท่าน)	54 SQM.	45,000 บ. (สุทธิ)
Premier Executive Room (1 ห้องนอน 1 ห้องนั่งเล่น / 1 ท่าน)	56 SQM.	55,000 บ. (สุทธิ)
Family Suite Room (2 ห้องนอน 1 ห้องนั่งเล่น / 2 ท่าน)	90 SQM.	85,000 บ. (สุทธิ)

แพ็คเกจรวม

- ห้องพัก 15 คืน 16 วัน พร้อมอาหาร 3 มื้อต่อวัน (เซ็ตเมนู)
- บริการรถ รับจากสนามบินสุวรรณภูมิ หรือ สนามบินดอนเมืองมายังโรงแรม
- ส่วนลดค่าอาหารประเภท อา ลา คาร์ท 15%
- ส่วนลดค่าซักรีด 20%
- ฟรีไวไฟ
- บริการทางการแพทย์จากโรงพยาบาล สินแพทย์ ศรีนครินทร์
  - ตรวจคัดกรองหาเชื้อโควิด-19 จำนวน 2 ครั้ง
  - พยาบาลวิชาชีพประจำโรงแรม 24 ชั่วโมง
  - บริการรถรับส่งระหว่างโรงแรมและโรงพยาบาล 24 ชั่วโมง
  - บริการให้คำปรึกษาเบื้องต้นทางการแพทย์

เงื่อนไข

สำรองห้องพักล่วงหน้าอย่างน้อย 15 วัน

ไม่สามารถใช้ร่วมกับส่วนลด หรือ โปรโมชั่น อื่นๆ ได้

สำรองห้องพัก : วันนี้ เป็นต้นไป

02-398-9999

asqrsvn@mapletnai.com

ASQ PACKAGE

Royal Rattanakosin Hotel
Partnership With
Piyavate Hospital

Royal Rattanakosin Hotel partners with Piyavate hospital to offer "Alternative State Quarantine package" with private area, clean and safe under Ministry of Public Health.

SINGLE STAY FOR 16 DAYS 15 NIGHTS

GRAND DELUXE ROOM
35,000 BAHT
(Smoking room + 5,000 Baht/Room)

DELUXE ROOM
28,000 BAHT
(Smoking room + 5,000 Baht/Room)

Hotel Service

- Free wi-fi
- Cleaning service
- Free Airport transfer Donmuang or Suvarnabhumi Airport to Hotel
- All 3 meals with menu choices for the day

Hospital Service

- 2 X Covid-19 Testing RT-PCR.
- 24 Hour Nurse Standby
- 24 Hour Ambulance Service
- Doctor consulting via VIDEO CALL during your Quarantine

Royal Hotel

โรงพยาบาลปิยะเวท
PIYAVATE HOSPITAL

FOR RESERVATION

Hotline : +66 63 843 4421, +66 2 222 9111
Line : @rattanakosinhotel
FB : Royal Rattanakosin Hotel
Website : www.rattanakosinhotel.com

Transfer to bank account

Bank : Siam Commercial Bank Branch : Banglumpoo

Acc Name : 003-304-067-1

For Credit Card 5% fee will be extra charged.

Please process full payment to complete reservation

If your flight is amended, your reserved date can be also amendable.

If your flight is cancelled, your full payment will be refunded.

Royal Rattanakosin Hotel : 2 Ratchadamnoen Road, Bowonniwet, Phranakorn Bangkok Thailand 10200

ASQ PACKAGE

Royal Rattanakosin Hotel
Partnership With
Piyavate Hospital

โรงแรม รอแยล รัตนโกสินทร์ ร่วมกับ โรงพยาบาลปิยะเวท ขอเสนอแพคเกจ Alternative State Quarantine
ปลอดภัยได้มาตรฐานในราคาที่เอื้อมถึง พร้อมสิ่งอำนวยความสะดวกครบครัน ดูแลท่านตลอดระยะเวลาที่อยู่กับเรา

1 ท่าน สำหรับ 16 วัน 15 คืน

GRAND DELUXE ROOM
35,000 บาท
(ห้องสูบบุหรี่ + 5,000 บาท/ห้อง)

DELUXE ROOM
28,000 บาท
(ห้องสูบบุหรี่ + 5,000 บาท/ห้อง)

Royal Rattanakosin Hotel

- ฟรี WIFI
- บริการแม่บ้านทำความสะอาด หลังจากผลตรวจรอบแรกไม่พบเชื้อ
- บริการรับจากสนามบินดอนเมืองหรือสุวรรณภูมิ
- อาหาร 3 มื้อสามารถเลือกเมนูได้

Piyavate Hospital

- ตรวจคัดกรองหาเชื้อ Covid 19 RT-PCR(จำนวน 2 ครั้ง)
- ในกรณีที่พบเชื้อทางโรงพยาบาลปิยะเวทจะเป็นผู้รับผิดชอบดูแล และประสานงานเรื่องการรักษาของผู้ป่วยตามสิทธิในระบบหลักประกันสุขภาพแห่งชาติ
- ฟรี บริการรถพยาบาลรับ-ส่งระหว่างโรงแรมกับโรงพยาบาล 24 ชม.
- ฟรี ปรึกษาแพทย์เบื้องต้นผ่าน Video Call

เงื่อนไขการชำระเงิน
โอนชำระผ่าน บัญชี ธนาคารไทยพาณิชย์
ชื่อบัญชี บริษัท อิทธิผล จำกัด
เลขบัญชี 003-304-067-1

สำหรับการชำระผ่านบัตรเครดิต
มีค่าธรรมเนียม 5%

Royal Hotel

โรงพยาบาลปิยะเวท
PIYAVATE HOSPITAL

FOR RESERVATION

Hotline : +66 63 843 4421, +66 2 222 9111
Line : @rattanakosinhotel
FB : Royal Rattanakosin Hotel
Website : www.rattanakosinhotel.com
โรงแรม รอแยล รัตนโกสินทร์ : 2 ถนนราชดำเนิน แขวงบวรนิเวศน์ เขตพระนคร กทม.10200

Combining Contemporary Luxury with World Class Care, Conrad Bangkok partners with Bumrungrad International Hospital to provide a secure and safe alternative state quarantine experience. We are pleased to offer a special tailor made program to ensure you Stay Inspired during your 15 nights with us.

Deluxe Room	41 sq.m.	THB 89,000 for 1 person	Supplement THB 55,000 for 2nd person
Deluxe Corner Room	53 sq.m.	THB 95,000 for 1 person	Supplement THB 55,000 for 2nd person
Connecting rooms	94 sq.m.	THB 175,000 for 2 persons	Including 2 bedrooms and 2 bathrooms

Above rates are inclusive of 10% service charge and 7% government tax.

DEDICATED SERVICES BY CONRAD BANGKOK

- Stay in spacious rooms
- Full board meals (breakfast, lunch and dinner) with a variety of international cuisine are available in a la carte menu.
- Complimentary high-speed internet access
- 44 international/ local news, music and entertainment TV channels, including Google Chromecast
- Dedicated area for periodic screening test
- 24-hour nurse on duty to administer twice daily temperature checks and conduct health evaluation

DEDICATED SERVICES BY BUMRUNGRAD INTERNATIONAL HOSPITAL

- Total of 3 COVID-19 screening tests conducted on property on day 0, 7 and 13
- Certified medical staff on site for any health-related need whilst under quarantine
- Admittance to hospital if testing positive for COVID-19
- Issuance of regular official reports on the status of each patient under observation
- Obtaining official COVID-19-free certificate on day 13 prior to the patient's release
- Ambulance service on demand
- Arrival transfer between IATA-designated airports (BKK or the DMK) and the hotel
- Departure drop-off from hotel and to any area within the 30 km radius around the vicinity of Bangkok Metropolitan Region.

Special discount: 10% off for Thai citizens excluding service charge and government tax.
For booking or more information, please contact: Phone: +66 (0) 2690 9999 or Email: bkkci.sales@conradhotels.com

CONRAD BANGKOK | SHA | Hilton CleanStay | Bumrungrad International Hospital

All Seasons Place, 87 Wireless Road, Bangkok, 10330 Thailand | Phone +66 (0) 2690 9999 | ConradBangkok.com

แพ็กเกจสถานที่กักตัวทางเลือก

สำหรับผู้ที่เดินทางกลับจากต่างประเทศตลอดระยะเวลา 15 คืน ด้วยสิ่งอำนวยความสะดวกที่ครบครัน และการบริการที่เหนือระดับในห้องพักสุดหรู ณ โรงแรมคอนราด กรุงเทพฯ ผสมผสานกับการดูแลด้านสุขภาพ มาตรฐานสากลจาก โรงพยาบาลบำรุงราษฎร์ อินเตอร์เนชั่นแนล

ห้องดีลักซ์	41 ตร.ม.	89,000 บาท สำหรับ 1 ท่าน	จ่ายเพิ่ม 55,000 บาท สำหรับผู้เข้าพักท่านที่ 2
ห้องดีลักซ์ คอนเนอร์	53 ตร.ม.	95,000 บาท สำหรับ 1 ท่าน	จ่ายเพิ่ม 55,000 บาท สำหรับผู้เข้าพักท่านที่ 2
ห้องคอนเนคติ้ง	94 ตร.ม.	175,000 บาท สำหรับ 2 ท่าน	2 ห้องนอน และ 2 ห้องน้ำ

Above rates are inclusive of 10% service charge and 7% government tax.

บริการโดยโรงแรมคอนราด กรุงเทพฯ

- ห้องดีลักซ์ ขนาด 41 ตารางเมตร
- บริการอาหาร 3 มื้อต่อวัน (อาหารเช้า อาหารกลางวัน และอาหารเย็น) มีให้เลือกหลากหลาย ทั้งอาหารไทยและอาหารนานาชาติ
- อินเตอร์เน็ตความเร็วสูง
- โทรทัศน์ 44 ช่อง รวมถึง GOOGLE CHROMECAST
- พื้นที่เฉพาะสำหรับการตรวจคัดกรองโรค
- ทีมพยาบาลประจำการตลอด 24 ชั่วโมง เพื่อตรวจวัดอุณหภูมิ 2 ครั้งต่อวัน และทำการประเมินสุขภาพ

บริการทางการแพทย์ จากโรงพยาบาลบำรุงราษฎร์ อินเตอร์เนชั่นแนล

- บริการตรวจหาเชื้อโควิด -19 รวมจำนวน 3 ครั้งในวันแรก วันที่ 7 และวันที่ 13 ของการเข้าพัก
- บริการให้คำปรึกษาจากบุคลากรทางการแพทย์
- บริการดูแลผู้ป่วยอย่างต่อเนื่องหากตรวจพบเชื้อ
- บริการออกหนังสือรับรองเมื่อกักกันตัวครบตามกำหนด
- บริการรถฉุกเฉินรับ-ส่งระหว่าง โรงแรมฯ และโรงพยาบาล
- บริการรถรับส่งจากสนามบิน (สนามบินสุวรรณภูมิ หรือ สนามบินดอนเมือง) ถึงโรงแรมฯ
- บริการรถรับส่ง (เที่ยวเดียว) ในพื้นที่กรุงเทพฯ จากโรงแรมฯ (ระยะทางในการให้บริการไม่เกิน 30 กม.)

*พิเศษส่วนลดพิเศษ 10% สำหรับผู้ถือสัญชาติไทย (ส่วนลดดังกล่าวยังไม่รวมค่าบริการ 10% และภาษีมูลค่าเพิ่ม 7%)

สอบถามข้อมูลหรือสำรองห้องพักได้ที่ โทร+66 (0) 2690 9999 หรือ อีเมล bkkci.sales@conradhotels.com

CONRAD BANGKOK | SHA | Hilton CleanStay | Bumrungrad International HOSPITAL

All Seasons Place, 87 Wireless Road, Bangkok, 10330 Thailand | Phone +66 (0) 2690 9999 | ConradBangkok.com

Alternative State Quarantine

15 Nights 16 Days

BANGKOK HOSPITAL

ROYAL SUITE HOTEL

Special Discount 5% for Thai nationality

Room Type	Size (Sqm)	Qty. (Person)	Rate (THB)
Deluxe Room	45	1	44,000
One Bedroom Suite	60	1	52,000
Two Bedroom Suite	104	2	89,000
Three Bedroom Suite	136	3	120,000

All rates are inclusive all government TAX
Penthouse (2 bedrooms) are available on request
Smoking room available with supplement charge 8,000 bath.
If under 12 year old can stay with parent, extra person will be charged 34,000 bath.
If over 60 years old or Chronic Illness Disease need to follow to hospital's condition

Package included

- Room with private Balcony
- Full Board meals including Breakfast, Lunch and Dinner
- Kitchentte with cutlery set
- Washing machine
- Cleaning Service every 2 days
- Digital TV with TRUE Vision
- WIFI Internet
- Welcome snack & drink
- 4 bottles of drinking water per day
- 20% Laundry Service
- 20% discount Food only
- Airport pick up by SiXT Limousine
- Relaxing area and fitness

Medical Service by Bangkok Hospital

- 2 Times COVID-19 TEST
- 24 Hours stand by nursing service
- Daily health monitoring with nurse supervisor
- Consultation with Doctor,extra charge will be applied 800 Bath per time

Reservation Process

- Flight Itinerary is required for limousine service on arrival date
- Reservation process will be complete when all guests information are provided
- Deposit & Settle bill by credit card or Bank transfer only
- Please present passport or Thai ID Card upon check in

ROYAL SUITE HOTEL BANGKOK

Reservation and more information

135/6 Rama 9 Rd., Bangkapi, Huaykhwang, Bangkok 10310 Website: www.royalsuitehotel.com

Tel : +66 2719 7620, 065 716 5037 Fax : +66 2719 7657 E-mail: reservation.asq@royalsuitehotel.com

SHA

FUZIO CATERING • CAFE

SIXT limousine service

Hotel Map

Alternative State Quarantine

15 Nights 16 Days

BANGKOK HOSPITAL

ROYAL SUITE HOTEL

Special Discount 5% for Thai nationality

Room Type	Size (Sqm)	Qty. (Person)	Rate (THB)
Deluxe Room	45	1	44,000
One Bedroom Suite	60	1	52,000
Two Bedroom Suite	104	2	89,000
Three Bedroom Suite	136	3	120,000

All rates are inclusive all government TAX
Penthouse (2 bedrooms) are available on request
Smoking room available with supplement charge 8,000 bath.
If under 12 year old can stay with parent, extra person will be charged 34,000 bath.
If over 60 years old or Chronic Illness Disease need to follow to hospital's condition

Package included

- Room with private Balcony
- Full Board meals including Breakfast, Lunch and Dinner
- Kitchentte with cutlery set
- Washing machine
- Cleaning Service every 2 days
- Digital TV with TRUE Vision
- WIFI Internet
- Welcome snack & drink
- 4 bottles of drinking water per day
- 20% Laundry Service
- 20% discount Food only
- Airport pick up by SiXT Limousine
- Relaxing area and fitness

Medical Service by Bangkok Hospital

- 2 Times COVID-19 TEST
- 24 Hours stand by nursing service
- Daily health monitoring with nurse supervisor
- Consultation with Doctor,extra charge will be applied 800 Bath per time

Reservation Process

- Flight Itinerary is required for limousine service on arrival date
- Reservation process will be complete when all guests information are provided
- Deposit & Settle bill by credit card or Bank transfer only
- Please present passport or Thai ID Card upon check in

ROYAL SUITE HOTEL BANGKOK

Reservation and more information

135/6 Rama 9 Rd., Bangkapi, Huaykhwang, Bangkok 10310 Website: www.royalsuitehotel.com

Tel : +66 2719 7620, 065 716 5037 Fax : +66 2719 7657 E-mail: reservation.asq@royalsuitehotel.com

SHA

FUZIO CATERING • CAFE

SIXT limousine service

Hotel Map

ALTERNATIVE STATE QUARANTINE STAY AS PRIVACY SATHORN

Together with Sukumvit hospital offers "Alternative state Quarantine Stay as Privacy Sathorn" package for those returning from abroad. Accommodation in Bangkok with good atmosphere, clean and safe.

SPECIAL PACKAGE 16 DAYS QUARANTINE

1 BEDROOM DELUXE	52 SQ.M	THB 59,000.-	1 PERSON
1 BEDROOM EXECUTIVE	81 SQ.M	THB 63,000.-	1 PERSON
2 BEDROOM DELUXE	88 SQ.M	THB 118,000.-	2 PERSON
2 BEDROOM EXECUTIVE	101 SQ.M	THB 125,000.-	2 PERSON
3 BEDROOM EXECUTIVE	169 SQ.M	THB 173,000.-	3 PERSON

**SUPPLEMENT CHARGE FOR EXTRA PERSON THB 37,740.-

rate are inclusive of Thai government tax.

BENEFITS INCLUDES:

- Limousine pick up from the airport.
- Room with view and balcony
- SAMSUNG smart TV
- Internet WI-FI in room
- 3 meals period delivery daily
  Food in box. Thai, Western and vegetarian available for selection.
- Free 4 bottles of drinking water per day.
- Snacks and drinks refill 2 times per day.
- Washing machine, dryer with washing powder.
- Bathroom with TOTO washlet toilet
- Daily cleaning service

This package is subject to government established regulation for the health observation of all arrival to Thailand

MEDICAL SERVICE BY SUKUMVIT HOSPITAL:

- Real time PCR for COVID19 on day 3-5 and day 11-13
- Nursing service standby 24 hours
- Complimentary return transportation between Amanta Hotel & Residence Sathorn and Sukumvit Hospital.

RESERVATION:

- Flight Itinerary is required for limousine service on arrival date
- The hotel provide for non-smoking room
- Deposit and room charge must be paid by credit card via payment link
- Please show Passport or ID card, when check in
- Special discount, please contact reservation at Tel. (+66)02-126 7111 E-mail rsvn@visitamanta.com

AMANTA HOTEL & RESIDENCE SATHORN
50 Soi Ngam Du Phli, Rama IV Road, Tungmahamek, Sathorn, Bangkok, 10120
Tel. (+66)02-126 7111 E-mail rsvn@visitamanta.com

โรงพยาบาลสุขุมวิท SUKUMVIT HOSPITAL

AMANTA HOTEL & RESIDENCE SATHORN

รพ.วิภาราม - ชัยปราการ
Vibharam - Chaiprakarn Hospital
0-2363-9222

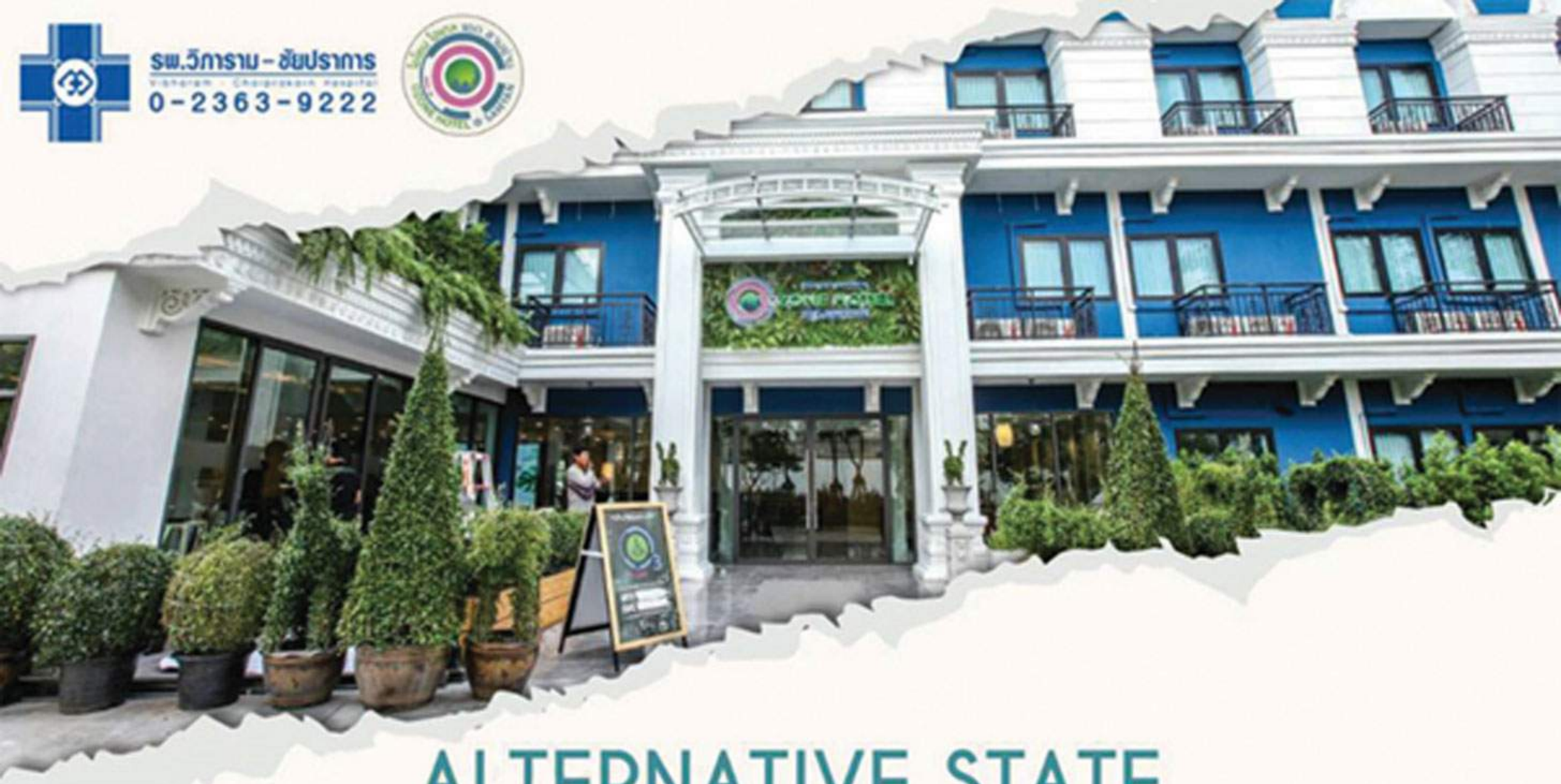

ALTERNATIVE STATE

QUARANTINE

Superior

35,000 THB / package

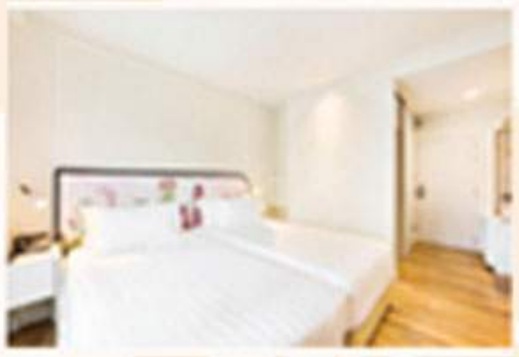

Deluxe room

36,500 THB / package

Junior Suite

39,000 THB / package

3 Meal Service Daily
Set Menu/ Dessert/ Beverage

Transportation from Airport To Hotel
Both Suvarnabhumi and Don Muang

Covid-19 Swab Test
2 Times

Smart TV
Netflix and Youtube

Housekeeping Service
on day 4th and 11th

Common Room
and Rest Area

Vibharam Chiprakan Hospital

- Temperature test record daily
- Infectious nurse standby 24 hours at hotel
- Bedding sheets and towel will be clean by professional service provider
- Covid- 19 swab test on the 4th and 11th by infectious nurse

Ozone Hotel @ Samyan

- Quality café service
- Infectious waste pick up daily
- Free high-speed Wi-Fi service 24 hours
- En suit bathroom
- Special room rate for ASQ program
- Disposable containers for every meal

Ozone Hotel @ Samyan | OZONEHOTELTHAILAND.COM | 02 219 3175

รพ.วิภาราม - ชัยปราการ
0-2363-9222

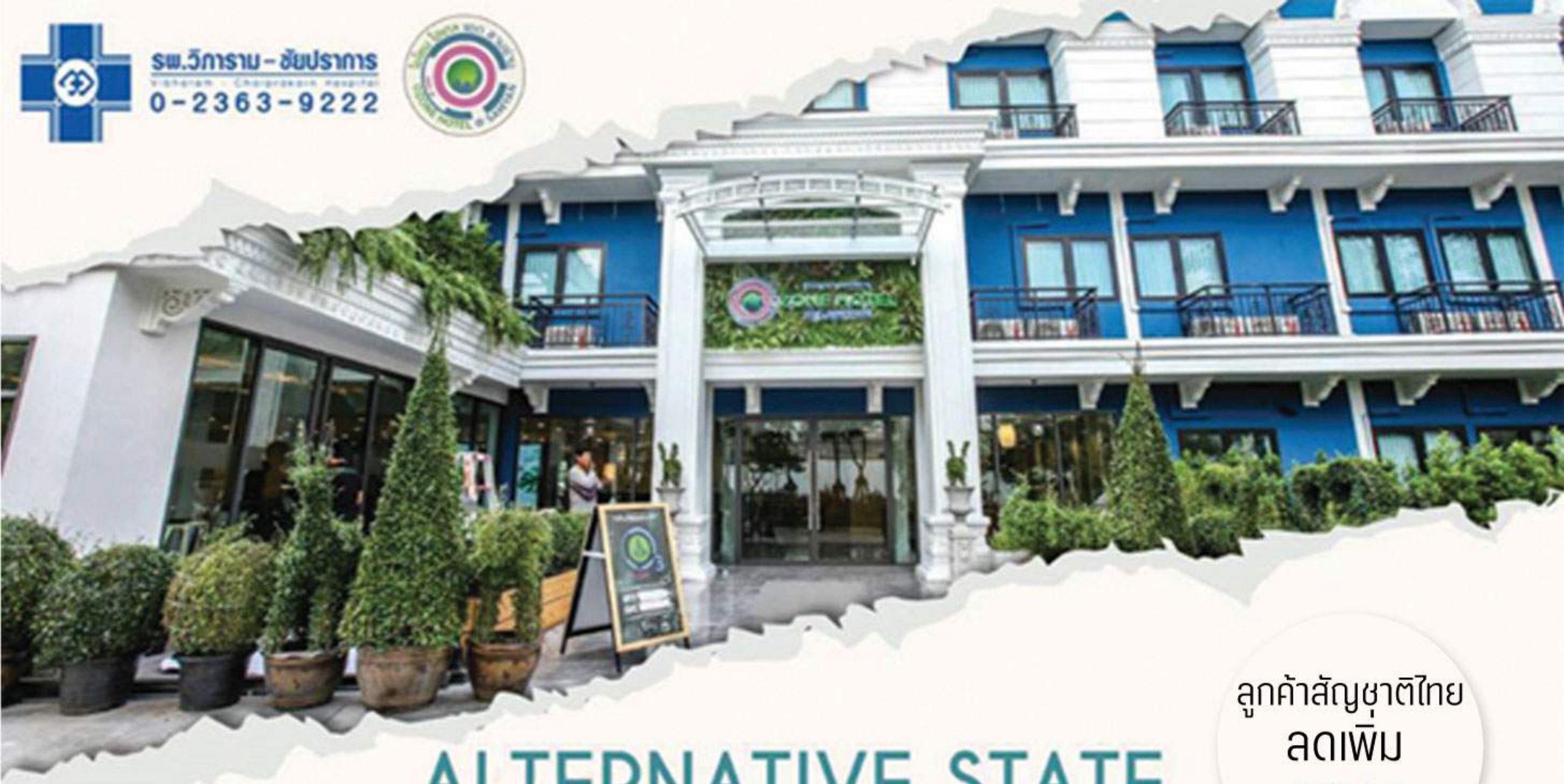

ลูกค้าสัญชาติไทย
ลดเพิ่ม
10%

ALTERNATIVE STATE
QUARANTINE

Superior
ราคา 35,000 บาท/แพ็คเกจ

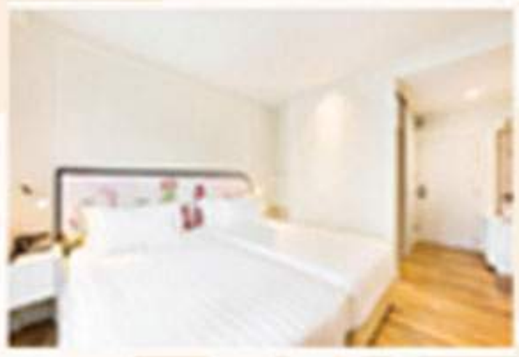

Deluxe room
ราคา 36,500 บาท/แพ็คเกจ

Junior Suite
ราคา 39,000 บาท/แพ็คเกจ

อาหารบริการ 3 มื้อ
อาหารคาว-หวาน น้ำดื่ม ชา กาแฟ

รถรับส่งจากสนามบิน
ทั้งสุวรรณภูมิ และ ดอนเมือง

ตรวจคัดกรองหาเชื้อ
COVID-19 2 ครั้ง

Smart TV บริการ
Netflix และ Youtube

มีแม่บ้านที่ได้รับการอบรม
ทำความสะอาด ครั้งต่อ 3 วัน

มีพื้นที่พักผ่อน ส่วนกลาง
Common Room และ Garden

ฝั่งโรงแรม Ozone @ Samyan

- มีคาเฟ่คุณภาพเยี่ยมให้บริการ
- บริการเก็บขยะติดเชื้อจากหน้าห้องพักทุกวัน
- มีบริการ Wifi ความเร็วสูงฟรี ให้บริการตลอด 24 ชั่วโมง
- ห้องน้ำส่วนตัวพร้อมห้องอาบน้ำแบบเป็นสัดส่วน
- ห้องพักราคาพิเศษสำหรับแพ็คเกจนี้โดยเฉพาะ
- อุปกรณ์เครื่องใช้สำหรับบริการอาหารจะเป็นแบบใช้แล้วทิ้ง

ฝั่งโรงพยาบาล วิภาราม ชัยปราการ

- บริการตรวจวัดอุณหภูมิผู้เข้าพักอย่างสม่ำเสมอ
- บริการพยาบาลประจำที่โรงแรม จาก โรงพยาบาลวิภาราม ชัยปราการ ที่จะคอยดูแลผู้เข้าพักตลอด 24 ชั่วโมง
- ทำความสะอาดผ้าปูที่นอนและเครื่องใช้อื่นๆด้วยทีมงานผู้เชี่ยวชาญจากโรงพยาบาล
- บริการตรวจคัดกรองหาเชื้อ COVID-19 จำนวน 2 ครั้ง

Ozone Hotel @ Samyan | OZONEHOTELTHAILAND.COM | 02 219 3175

QUARANTINE WITH A SPECTACULAR RIVER VIEW

Exclusive Alternative State Quarantine (ASQ) Package by Shangri-La Hotel, Bangkok

In partnership with BNH Hospital, Shangri-La Hotel Bangkok offers Quarantine in a Deluxe Balcony Room overlooking the spectacular Chao Phraya River View.

Krungthep Deluxe Balcony Room (44sqm):	**THB125,000* net per person**
Krungthep Deluxe Suite (84sqm):	**THB200,000* net per person**

- 16-day Package
- Single stay in Deluxe Balcony Room
- Full board meals including breakfast, lunch and dinner
- Complimentary high-speed internet access
- Laundry - 2pcs per day
- Transfer from Airport to Hotel
- Total of 3 Covid-19 screening test conducted on Day 0, 5 and 13 with Covid-19 result by BNH Hospital upon check-out
- The certificate for completion of the 14 days quarantine will be issued by Ministry of Public Health upon check-out
- 24-hour nurse standby to conduct health evaluation and temperature check one time per day
- For additional Deluxe Balcony Room connecting room to Deluxe Suite at THB80,000* net per person

Package price are inclusive of service charge and prevailing government taxes. *Terms & Condition apply.

Shangri-La Cares – Your Well-being In Our Care

Our commitment to creating a comfortable and safe environment so you can cherish the moments that truly matters.
Learn more about our health and safety commitment www.shangri-la.com/cares

For reservations, please call +66 2236 7777 or send email to reservations.slbk@shangri-la.com

Shangri-La hotel
BANGKOK

89 Soi Wat Suan Plu, New Road, Bangrak, Bangkok 10500
Tel : 0 2236 7777 slbk@shangri-la.com www.shangri-la.com/bangkok shangrilabkk

pullman
HOTELS AND RESORTS

BANGKOK HOTEL G

Return to Thailand and stay in the comfort of our stylish G Deluxe room (35 sqm.) or G Suite (77 sqm.) with **great views of Bangkok**, daily meals from our **award-winning restaurants** and unique **recreation offers.**

Prices from **THB 76,000 per person**
20% off per additional person

10% off for Thai citizens, permanent residents, work permit holders and their families.

DINE & UNWIND

Full board meals from our award-winning **Scarlett Wine Bar & Restaurant & 25 Degrees Burger Bar.** (Breakfast, lunch, afternoon tea, pre-cocktail and dinner)

UNIQUE RECREATION OFFER

Access to a **fully-equipped fitness centre, open-air swimming pool, kids club and visitor room** where you can meet safely with your family. Plus a wide range of **in-room entertainment** options

WORLD CLASS HEALTHCARE

A collaboration with **BNH Hospital.** Two COVID-19 tests, 24/7 medical staff on site, limousine transportation from the airport

www.pullmanbangkokhotelG.com

For more information or reservations, please contact T.+66 2352 4000 or Email us at H3616-RE@ACCOR.COM

pullman
HOTELS AND RESORTS

BANGKOK HOTEL G

พักผ่อนอย่างสบายเสมือนอยู่ที่บ้านตัวเองกับ**แพ็คเกจทางเลือกรองรับสำหรับผู้ที่เดินทางกลับจากต่างประเทศ**
เข้าสู่ประเทศไทยผ่อนคลายในห้องพัก**จี ดีลักซ์ (ขนาด 35 ตรม.) หรือห้องพักจี สวีท (ขนาด 77 ตรม.)**
ตกแต่งด้วยโทนสีขาวล้วนพร้อม**เพลิดเพลินกับวิวกรุงเทพฯ** อันงดงาม
อาหารครบ 3 มื้อ จากห้องอาหารมากรางวัล และ**กิจกรรมผ่อนคลายอื่นๆอีกมากมาย**

ราคาเริ่มต้นเพียง 76,000 บาทต่อท่าน
ส่วนลด 20% ต่อท่านสำหรับท่านที่เข้าพักเพิ่มเติม
ส่วนลด 10% สำหรับบุคคลสัญชาติไทย ผู้ที่พำนักอาศัยอยู่ในประเทศไทยอย่างถาวร
และผู้ถือวีซ่าทำงานและครอบครัวในประเทศไทย

อาหารรสเยี่ยม
พร้อมวิวใจกลางกรุงเทพฯ

อาหารครบ 3 มื้อจาก**ห้องอาหารการันตี**
โดยรางวัลมากมาย อย่างห้องอาหาร
สการ์เล็ต ไวน์บาร์
และ **25 ดีกรีส์ เบอร์เกอร์ บาร์**
(มื้อเช้า มื้อกลางวัน อาฟเตอร์นูนที
พรีค็อกเทล และมื้อเย็น)

หลากหลายกิจกรรมให้เลือกสรร

สามารถใช้บริการ**ฟิตเนส เซ็นเตอร์**
สระว่ายน้ำกลางแจ้ง คิดส์คลับ
และห้อง**ผู้มาเยี่ยมเพื่อสำหรับการเข้าเยี่ยม**
ของ**ครอบครัว**หรือเพื่อน**อย่างปลอดภัย**
รวมไปถึง**สิ่งอำนวยความสะดวก**
อีกมากมายภายในห้องพัก

บริการทางการแพทย์ระดับโลก

ร่วมมือกับ**โรงพยาบาลบีเอ็นเอช**
รวมแพ็คเกจตรวจ**โควิด19**
จำนวน 2 ครั้ง บริการ**พยาบาลตลอด**
24 ชั่วโมง และ**รถลิมูซีนรับจากสนามบิน**

www.pullmanbangkokhotelG.com

สอบถามข้อมูลเพิ่มเติมหรือสำรองห้องพัก โทร +66 2352 4000 หรืออีเมล H3616-RE@ACCOR.CCOM

HOTEL CLOVER ASOKE | 02 258 8555 | www.hotelclover-th.com | Line official | SHA | สมิติเวช SAMITIVEJ

Alternative State Quarantine 16 days 15 nights @ Hotel Clover Asoke

"Your Safety We Care"

Room Type	
Standard	Executive Corner
47,000	55,000

Special deal for guests during Covid-19 situation

- Free vaccination for 4 new species of flu!
- Exclusively for Executive Corner room booking, guests can enjoy free Clover Shopper service and 500 THB voucher to use at the Hotel's F&B outlet.*

Remark* : Can only use during the program.

Standard practices of "We care We clean"

- Guests will go through check point every time before entering the Hotel.A Hotel staff will keep record of guests' temperature.
- Guests are required to check in via Thai Chana QR code application to identify themselves in entering the area. The Hotel's staff will assist with the process.
- The Hotel reserves the right to ask a guest to stay only in specified areas during the program. Public areas and restaurant are restricted areas.
- Any used areas will be carefully cleaned with disinfectant to ensure it is virus-free.
- The staff who provide services for guests will wear mask, face shield, and rubber gloves at all times while they are on duty.
- The Hotel provides separate entrance and exit to guests to ensure distancing. Alcohol gel dispenser sare provided at both entrance and exit.

Clover Shopper Personalized Service**

Guests who join the program can enjoy Clover Shopper Personalized Service, the personal assistant ready to provide service at your request, including shopping for things you need, food delivery, and coordination with healthcare units throughout the program.

Hotel Clover Asoke

Services and Privileges

- Room type according to guest's preference
- Three meals delivery service (with many selections)
- High speed WiFi internet
- Netflix access during the stay
- Room makeup and linen change twice per period of stay
- 14-day amenities
- Clover Shopper Personalized Service
- Transportation from airport to the hotel

Samitivej Hospital

Medical support team at Hotel Clover Asoke

- Samitivej Virtual Hospital
- Covid-19 test twice
- Influenza vaccine
- Nurse from Samitivej hospital stationed at Hotel Clover Asoke for 24 hours

VIRTUAL HOSPITAL

Terms and conditions :

- The hotel reserves the right for refund in any case, including a guest's request to leave before the program ends, or found to be infected with Covid-19 during the stay. In case a guest has symptoms related to the virus, but diagnose result is negative, guest can return to stay at the hotel until the program completes.

HOTEL CLOVER ASOKE | 02 258 8555 | www.hotelclover-th.com | Line official | SHA | สมิติเวช SAMITIVEJ

Alternative State Quarantine 16 days 15 nights @ Hotel Clover Asoke

"Your Safety We Care"

Room Type	
Standard	Executive Corner
45,000	55,000

- ห้อง Standard 45,000 บาทสุทธิ พิเศษสำหรับลูกค้าคนไทย
- พิเศษสำหรับห้อง Executive Corner
  ฟรีบริการ Clover Shopper, อาหารว่าง 2 มื้อ/วัน
  และบัตรรับประทานอาหาร 500 บาท*

หมายเหตุ : สามารถใช้ได้ระหว่างเข้าร่วมโครงการเท่านั้น

มาตรฐาน "We care We clean"

- ผู้เข้าพักจะต้องผ่านจุดคัดกรองและการตรวจวัดอุณหภูมิร่างกายก่อนเข้าไปในบริเวณโรงแรมทุกครั้ง และพนักงานจะทำการบันทึกข้อมูลการตรวจวัดอุณหภูมิร่างกายเพื่อเก็บไว้เป็นฐานข้อมูล
- จากนั้นให้ทำการเช็คอินโดยผ่าน QR CODE "ไทยชนะ" เพื่อเป็นการยืนยันตัวตนในการเข้าพื้นที่ พร้อมบริการให้คำปรึกษาในการใช้งานและขั้นตอนการเช็คอิน
- ทางโรงแรมขอสงวนสิทธิ์ลูกค้าออกจากพื้นที่ที่กำหนดระหว่างเข้าร่วมโครงการ รวมถึงงดใช้พื้นที่ส่วนกลาง ร้านอาหารร่วมกับบุคคลอื่น
- ทุกๆ พื้นที่หลังจากที่มีการใช้งาน ทางโรงแรมจะมีพนักงานคอยดูแลให้ความสะอาดอย่างใกล้ชิด เพื่อป้องกันการแพร่กระจายเชื้อโรค
- พนักงานบริการที่เกี่ยวข้องกับลูกค้าจะสวมหน้ากากอนามัย เฟซชิลด์ และถุงมือยาง ตลอดเวลาระหว่างปฏิบัติหน้าที่เพื่อให้ลูกค้ามั่นใจถึงความสะอาดและความปลอดภัย ปราศจากเชื้อโรค
- ทางออกนอกพื้นที่ ทางโรงแรมได้จัดเตรียมทางออกไว้ให้บริการลูกค้าที่สะดวกสบาย เพื่อป้องกันความแออัดและรักษาระยะห่างจุดทางเข้าและทางออก จะมีจุดตั้งแอลกอฮอล์เจลอยู่ตลอดทาง

โคลเวอร์ช้อปเปอร์ (Clover Shopper Personalised Service)

บริการพิเศษส่วนบุคคล

ผู้เข้าร่วมโครงการมีสิทธิ์ใช้บริการพิเศษส่วนบุคคล โคลเวอร์ช้อปเปอร์ พร้อมให้บริการและรองรับความปรารถนาที่ลูกค้าต้องการเสมือนมีผู้ช่วยส่วนตน อาทิ จับจ่ายซื้อสิ่งของให้กับลูกค้า ร่วมถึงการติดต่อประสานงานกับหน่วยงานทางการแพทย์หรือสำนักงานที่ลูกค้าสังกัดอยู่

Hotel Clover Asoke

บริการและสิทธิประโยชน์

- ประเภทห้องพักตามที่ลูกค้าเลือก
- บริการอาหาร 3 มื้อ เสิร์ฟถึงห้องพัก (มีเมนูให้เลือกหลากหลาย)
- High Speed Internet WI-FI
- Netflix Account ตลอดระยะเวลาเข้าร่วมโครงการ
- ทำความสะอาดห้องพัก 2 วัน/ครั้ง พร้อมเปลี่ยนผ้าปู ปลอกหมอน ผ้าเช็ดตัว
- Amenity สำหรับ 14 วัน และบริการเพิ่มเติมหากลูกค้าต้องการ
- Clover Shopper Personalized Service
- บริการรถรับส่ง สนามบิน - ที่พัก

Samitivej Hospital

ทีมสนับสนุนทางการแพทย์ประจำ Hotel Clover Asoke

- Samitivej Virtual Hospital บริการแพทย์
- Covid-19 Test 2 ครั้ง
- วัดชีพจรไข้หวัดใหญ่
- พยาบาลประจำ Hotel Clover Asoke จากทีมโรงพยาบาลสมิติเวช 24 ชม.

VIRTUAL HOSPITAL

เงื่อนไข :

- ทางโรงแรมขอสงวนสิทธิ์คืนเงินส่วนต่างทุกกรณี รวมถึงการร้องขอออกจากโครงการก่อนครบกำหนด หรือ ตรวจพบเชื้อโควิด-19 ระหว่างเข้าร่วมโครงการ โดยไม่มีข้อยกเว้นใดๆทั้งสิ้น ในกรณีมีไข้ หรือ ไอ ในระหว่างเข้าร่วมโครงการหากตรวจแล้วไม่พบเชื้อไวรัส ผู้เข้าร่วมโครงการมีสิทธิ์กลับเข้าร่วมโครงการต่อจนครบกำหนด

Alternative State Quarantine

10% OFF FOR THAI

THB 55,000N

THB 59,000N

THB 65,000N

THB 119,000N 2 persons

Relax & Comfort

Full board with afternoon tea
- Premium menus
- More than 80 selections

Netflix
- Max 4 devices

Free Wifi

Cleaning service
- Every two days

Access to Fitness & Pool area
- After day 6

Premium Healthcare Service

- Two Covid-19 tests
- 24/7 medical staff on site
- Airport transfer from BKK or DMK

For more information or reservation
Please email gm@belairebangkok.com

BELAIRE
BANGKOK

WMC
WORLD MEDICAL HOSPITAL

SHA
Amazing Thailand Safety & Health Administration

SC PARK *hotel*

Praram 9 Hospital

Alternative State Quarantine (ASQ) Package

16 Days and 15 Nights

SC Park Hotel in partnership with Praram 9 Hospital under government-approved quarantine hotel
We offer you with a special 16 days and 15 nights package for Alternative State Quarantine (ASQ) with an exclusive hospitality, safe and remarkable long-stay experience.

Room Type	Size (sqm.)	Rate
Deluxe Room	32	42,000 THB(nett) /person /room
Junior Suite	64	50,000 THB(nett) /person /room
Luxury Suite	96	80,000 THB(nett) /person /room

* Remark : Extra person over 12 years old will be charged 35,000 THB (under Thai Government policy)

SC Park Hotel Service

- Package 16 days and 15 Nights
- 3 Meals per day (choose from selected menu)
- Free tea and coffee in the room
- High Speed Internet
- Private Bathroom
- 32" LCD TV with cable network
- Air purifier
- Airport Pick-up Service from Don Muang Airport or Suvarnabhumi International Airport
  Supplement charge 2,000 THB for Picking-up from U-Tapao Airport

Praram 9 Hospital Service

- 2 Times COVID-19 Testing
  (on day 1st and 10th of stay period)
- Free VDO call with doctor
- 24-Hour standby nursing service

Extra Serviced

- 20% off discount for Food at @22 restaurant (except 3 Meals from the package)
- 30% off discount for Laundry Service

Special 5% off Discount for Thai Nationality

SC Park Hotel
474 Soi Ramkhamhaeng 39(Thepleela), Plubpla, Wangthonglang, Bangkok 10310
www.scparkhotel.com

for more information or reservation
(+66)2 530 0565 -79
rsvn@scparkhotel.com

SC PARK hotel

Praram 9 Hospital

Quarantine with an Exclusive Hospitality

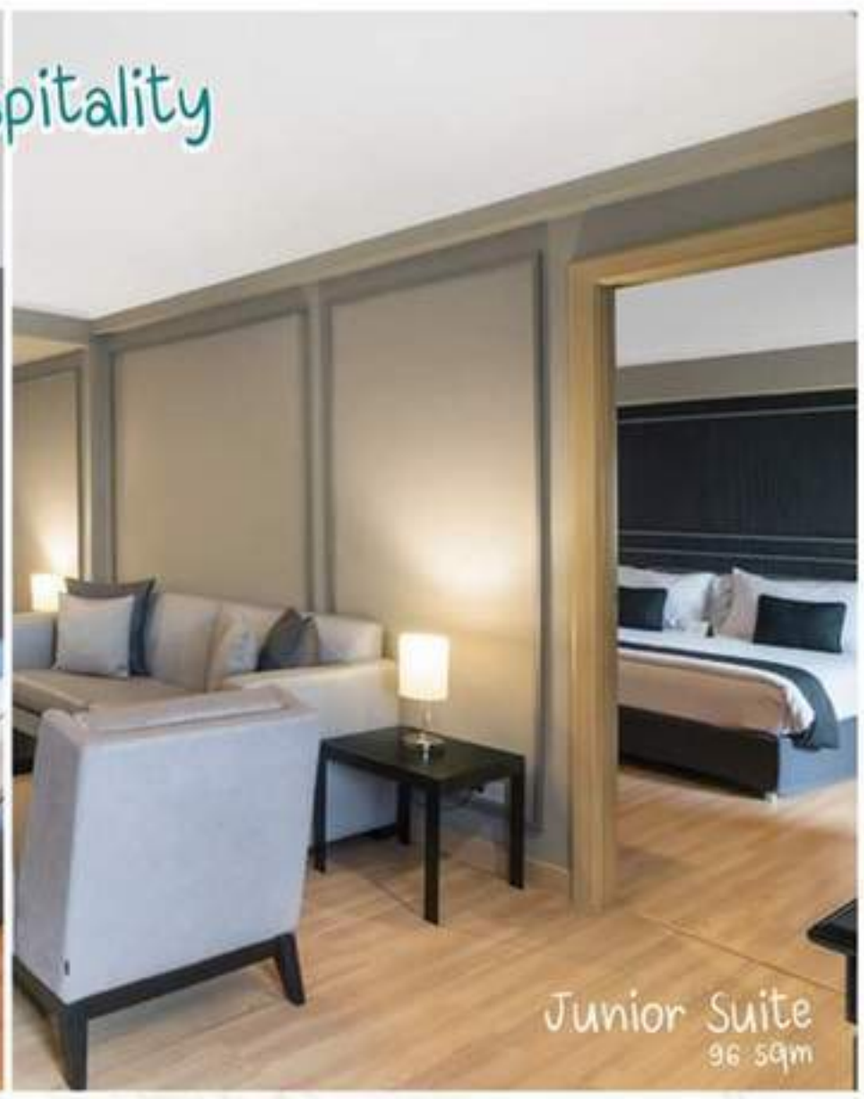

Alternative State Quarantine (ASQ) Package

16 Days and 15 Nights

โรงแรมเอสซี ปาร์ค ร่วมกับ โรงพยาบาลพระรามเก้า ได้เข้าร่วมโครงการของรัฐ สำหรับผู้เดินทางมาจากต่างประเทศ
ขอเสนอแพ็คเกจ Alternative State Quarantine (ASQ)
พร้อมสิ่งอำนวยความสะดวกครบครัน และ ได้มาตรฐานตามกระทรวงสาธารณสุข

ประเภทห้องพัก	ขนาด (ตร.ม.)	ราคาแพ็คเกจ
Deluxe Room	32	42,000 บาท(สุทธิ) /คน /ห้อง
Junior Suite	64	50,000 บาท(สุทธิ) /คน /ห้อง
Luxury Suite	96	80,000 บาท(สุทธิ) /คน /ห้อง

* หมายเหตุ : สำหรับผู้เข้าพักท่านที่ 2 ที่มีอายุ 12 ปีขึ้นไป คิดค่าบริการเพิ่ม ท่านละ 35,000 บาท (เป็นไปตามเงื่อนไขที่รัฐบาลกำหนด)

บริการโดยโรงแรมเอสซี ปาร์ค

- เข้าพัก 16 วัน, 15คืน
- บริการอาหาร 3 มื้อ/วัน (สามารถเลือกเมนูได้)
- ฟรี ชา, กาแฟ ภายในห้อง
- อินเตอร์เนตความเร็วสูง
- ห้องน้ำส่วนตัวในห้องพัก
- ทีวี ขนาด 32 นิ้ว พร้อมระบบเคเบิลทีวี
- เครื่องฟอกอากาศทุกห้อง
- บริการรถรับจากสนามบินสุวรรณภูมิ หรือ ดอนเมือง
  คิดค่าบริการเพิ่ม 2,000 บาท สำหรับรับที่สนามบินอู่ตะเภา

บริการโดยโรงพยาบาลพระรามเก้า

- ตรวจคัดกรองเชื้อ COVID-19 จำนวน 2 ครั้ง
  (วันแรก และวันที่ 10 ของการเข้าพัก)
- ฟรีบริการปรึกษาแพทย์เบื้องต้น ผ่าน VDO Call
- มีพยาบาลวิชาชีพประจำทีโรงแรมตลอด 24 ชั่วโมง

บริการเสริม

- ส่วนลด 20% สำหรับค่าอาหาร ณ ห้องอาหาร @22 (นอกเหนือจากอาหาร 3 มื้อในแพ็คเกจ)
- ส่วนลด 30% สำหรับค่าบริการซักผ้า

รับส่วนลดพิเศษ 5% สำหรับผู้ถือสัญชาติไทย

โรงแรมเอสซี ปาร์ค
474 ซอยรามคำแหง 39(เทพลีลา), พลับพลา, วังทองหลาง กรุงเทพฯ 10310
www.scparkhotel.com

สอบถามข้อมูลเพิ่มเติม หรือ สำรองห้องพัก ได้ที่
(+66)2 530 0565 -79
rsvn@scparkhotel.com

AVANI
Atrium Bangkok

โรงพยาบาลปิยะเวท
PIYAVATE HOSPITAL

Avani Atrium Bangkok Hotel ASQ Package in Partnership with Piyavate Hospital

ALTERNATIVE STATE QUARANTINE PACKAGE

Services from Avani Atrium Bangkok:

- Single occupancy accommodation
- Full board meals including breakfast, lunch and dinner
- Complimentary high speed internet access
- International/Local TV channels
- Free PressReader available during stay
- Dedicated area for periodic screening tests
- 20% discount on additional A La Carte room service menu items
- 20% discount of all laundry service

Services from our partner, Piyavate Hospital:

- Total of 2 COVID-19 screening tests (RT – PCR)
- 24-hour registered nurse on duty
- Certified medical staff on site for any health-related needs whilst under quarantine (Telemedicine service)
- Daily health monitoring
- Face mask , alcohol gel and thermometer in room
- Admittance to hospital if testing positive for COVID-19
- Issuance of regular official reports on the status of each patient under observation
- Obtaining official COVID-19 free certificate on day 14 prior to the patient's release
- Transportation via ambulance to hospital (24-hour service on demand)
- One way trip transfer between IATA-designated airports (BKK or DMK) and the hotel

Terms and Conditions:

- Rates is inclusive of 10% Service charge & 7% VAT
- Packaged is designed for 15 nights stay
- Full prepayment is required at the time of booking
- Benefits may not be used in conjunction with any other discount or exchanged for any other service or cash

Room Type	Price
Avani Premier Room	THB 60,000 Nett
Avani Skyline Room	THB 65,000 Nett
Avani Corner Room	THB 70,000 Nett
Avani Deluxe Room	THB 75,000 Nett
Avani Corner Suite	THB 90,000 Nett
Avani Family Room (2 adults & 1 child)	THB 165,000 Nett

Contact us:

Avani Atrium Bangkok Hotel

Avani_Atrium

@avaniatrium

T: 02 718 2000 E: reservations_vatr@avanihotels.com
Avani Atrium Bangkok Hotel, 1880 New Petchburi Road, Bangkapi, Huaykwang, Bangkok 10310

AVANI
Atrium Bangkok

โรงพยาบาลปิยะเวท
PIYAVATE HOSPITAL

Avani Atrium Bangkok Hotel ASQ Package in Partnership with Piyavate Hospital

ทางเลือกใหม่ใจกลางเมืองกับการเฝ้าระวังด้านสุขภาพครบวงจร สิ่งอำนวยความสะดวก จากโรงแรมอวานี เอเทรียม กรุงเทพฯ

- พักผ่อนอย่างเป็นส่วนตัวในห้องพักอวานี
- บริการอาหาร 3 มื้อ เช้า กลางวัน และเย็นด้วยเชฟมากฝีมือ
- บริการฟรีอินเตอร์เน็ตความเร็วสูง
- โทรทัศน์หลากหลายช่องทั้งไทยและต่างประเทศ
- ฟรีบริการแอพพลิเคชั่น PressReader
- จัดพื้นที่เป็นสัดส่วนอย่างเหมาะสมสำหรับผู้เข้าพักด้วยมาตรฐานการดูแลสูงสุด
- ส่วนลด 20% กรณีสั่งอาหารเพิ่มเติมใน A La Carte Menu
- ส่วนลด 20% สำหรับส่งเสื้อผ้าซักรีด

บริการ จากโรงพยาบาลปิยะเวท

- บริการตรวจหาเชื้อโควิด 19 เป็นจำนวน 2 ครั้ง (RT - PCR)
- ทีมพยาบาลดูแลตลอด 24 ชั่วโมง
- บริการให้คำปรึกษาด้านสุขภาพ Telemedicine โดยเจ้าหน้าที่ผู้ได้รับประกาศนียบัตร
- บริการตรวจเช็คร่างกายรายวัน
- บริการหน้ากากอนามัย เจลแอลกอฮอล์ และเครื่องวัดอุณหภูมิร่างกายภายในห้อง
- บริการห้องพักรักษาตัวในโรงพยาบาล หากตรวจพบการติดเชื้อโควิด 19 ของผู้เข้าพัก
- มีการบันทึกรายงานด้านสุขภาพของผู้เข้าพักรายวัน
- ใบรับรองผลการตรวจทางห้องปฏิบัติการ หากไม่พบการติดเชื้อ โควิด 19 และมอบให้ในวันที่ 14 ของการเข้าพัก
- บริการรถพยาบาลฉุกเฉิน ตลอด 24 ชั่วโมง
- บริการรถรับ-ส่ง จากสนามบินดอนเมืองหรือสุวรรณภูมิ ถึงโรงแรมฯ

เงื่อนไขในการเข้ารับบริการ

- ราคาข้างต้นรวมภาษีและค่าบริการตามเงื่อนไขและข้อกำหนดของโรงแรมฯ
- แพ็คเกจสำหรับ 15 คืน 16 วัน
- ชำระเงินเต็มจำนวนเมื่อทำการสำรองห้องพัก
- ไม่สามารถใช้ร่วมกับส่วนลด หรือโปรโมชั่นอื่นๆได้

ประเภทห้องพัก	ราคา
ห้องอวานีพรีเมียร์	60,000 บาท (สุทธิ)
ห้องอวานีสกายไลน์	65,000 บาท (สุทธิ)
ห้องอวานีคอร์เนอร์	70,000 บาท (สุทธิ)
ห้องอวานีดีลักซ์	75,000 บาท (สุทธิ)
ห้องอวานีสวีทคอร์เนอร์	90,000 บาท (สุทธิ)
ห้องอวานีแฟมิลี่ (ผู้ใหญ่ 2 และเด็ก 1)	165,000 บาท (สุทธิ)

ติดต่อเรา

Avani Atrium Bangkok Hotel
Avani_Atrium
@avaniatrium

T: 02 718 2000 E: reservations_vatr@avanihotels.com
โรงแรมอวานี เอเทรียม กรุงเทพฯ 1880 ถ.เพชรบุรีตัดใหม่ แขวงบางกะปิ เขตห้วยขวาง กรุงเทพฯ 10310

LUXURY REPATRIATION AT LE MERIDIEN BANGKOK

Package starting from **THB64,800** net

16 days (15 nights) package. 10% off for Thai residents. Eligible for Marriott Bonvoy Elite night and point credits.

ROOM TYPE	PACKAGE RATE (incl. 01 adult)
VISTA ROOM (36 sqm / 01 bedroom)	**THB72,000 net***
VISTA FAMILY ROOM (72 sqm / 02 bedrooms)	**THB115,000 net***
AVANTEC SUITE (78 sqm / 01 bedroom + 01 living room)	**THB120,000 net***
AVANTEC FAMILY SUITE (114 sqm / 02 bedrooms + 01 living room)	**THB160,000 net***
AVANTGARDE SUITE (165 sqm / 01 bedroom + 01 living room)	**THB290,000 net***

**Extra person cost is THB49,000 net for 01 adult and THB29,000 net for 01 child. All rates are in Thai baht and are inclusive of 7% government tax and 10% service charge.*

LIMOUSINE AIRPORT TRANSFER

DELICIOUS FULL-BOARD MEALS

FAMILY FRIENDLY

HIGH SPEED INTERNET + IN-ROOM ENTERTAINMENT

FULLY EQUIPED GYM

OUTDOOR RELAXATION AREA

Make the most of your Alternative State Quarantine (ASQ) to decompress, recalibrate and acclimatize to the land of smiles, all in your own sweet time, at Le Méridien Bangkok.

Pamper your palate + leave the laundry to us

- Le Méridien signature breakfast
- 'La Dolce Vita' lunch + dinner. Indulge with delectable European, Asian and Thai dishes for you to choose from.
- Free Laundry service 02 pieces per person per day (except dry cleaning)
- High speed internet

How time flies

You may as well enjoy every moment of your ASQ with:

- Gym time using state-of-the-art Technogym equipment
- Beautiful relaxation in-door and out-door areas
- 49-inch Smart TV with local + international TV channels
- Virtual yoga, Zoom fitness classes, in-room entertainment options
- 7,000+ online newspapers and magazines from PressReader

Here's to your health + stay well

- Sanitized limousine transfer from the airport to hotel
- Medical services are provided in collaboration with BNH Hospital throughout your quarantine
- Three COVID-19 tests
- 24-hour certified nurse on-site

SCAN OR CLICK TO BOOK

http://bit.ly/ASQPackage

For more information and reservation, please call +66 2 232 8888 or email Reservations.LMBKK@lemeridien.com

BNH HOSPITAL SINCE 1898 · SHA · MARRIOTT BONVOY · Le MERIDIEN BANGKOK

พักผ่อนก่อนกลับบ้านอย่างอบอุ่น ปลอดภัย กับ โรงแรมเลอ เมอริเดียน กรุงเทพ

แพ็กเกจเริ่มต้นราคา 64,800 บาทสุทธิ

แพ็กเกจ 16 วัน (15 คืน) ส่วนลด 10% สำหรับคนไทย
พร้อมรับสิทธิประโยชน์ Elite Night และ Point สำหรับสมาชิก Marriott Bonvoy

ประเภทห้องพัก	ราคาแพ็กเกจ (สำหรับ 01 ท่าน)
วิสต้า (36 ตรม / 01 ห้องนอน)	72,000 **บาทสุทธิ***
วิสต้า แฟมิลี่ (72 ตรม / 02 ห้องนอน)	115,000 **บาทสุทธิ***
อแวนเทค สวีท (78 ตรม / 01 ห้องนอน + 01 ห้องนั่งเล่น)	120,000 **บาทสุทธิ***
อแวนเทค แฟมิลี่ สวีท (114 ตรม / 02 ห้องนอน + 01 ห้องนั่งเล่น)	160,000 **บาทสุทธิ***
อวองการ์ด สวีท (165 ตรม / 01 ห้องนอน + 01 ห้องนั่งเล่น)	290,000 **บาทสุทธิ***

**ค่าใช้จ่ายสำหรับผู้เข้าพักเพิ่มเติม 49,000 บาทสุทธิ สำหรับผู้ใหญ่ 01 ท่านและ 29,000 บาทสำหรับเด็ก 01 ท่าน ราคาทั้งหมดรวมภาษี 7% และค่าบริการ 10% แล้ว*

บริการรถลีมูซีน จากสนามบิน

อาหาร 3 มื้อ ให้เลือกสรร

เหมาะสำหรับครอบครัว

อินเตอร์เน็ตความเร็วสูง + สิ่งบันเทิงในห้องพัก

ฟิตเนสพร้อม อุปกรณ์ครบครัน

พื้นที่พักผ่อนกลางแจ้ง

ใช้ช่วงเวลาไปกับ Alternative State Quarantine (ASQ) กักตัวทางเลือกอย่างคุ้มค่า เพื่อผ่อนคลายกายใจกับ โรงแรมเลอ เมอริเดียน กรุงเทพ เข้าพักกับเราแบบมีสไตล์ในบรรยากาศเมืองหลวง

เพลิดเพลินไปกับมื้ออาหารแสนอร่อย + บริการซักรีดที่ปลอดภัย

- อาหารเช้าอันเป็นเอกลักษณ์ของโรงแรมเลอ เมอริเดียน กรุงเทพ
- อาหารกลางวัน + อาหารค่ำ 'La Dolce Vita' ดื่มด่ำความอร่อยของอาหารยุโรป อาหารเอเชีย และอาหารไทยให้ท่านเลือกสรรตามใจชอบ
- บริการซักรีด 02 ชิ้น ต่อท่าน ต่อวัน (ยกเว้นบริการซักแห้ง)
- บริการอินเตอร์เน็ตความเร็วสูง

ปล่อยใจไปกับเรา

ใช้ช่วงเวลานี้ให้มีความสุขไปกับโรงแรมเลอ เมอริเดียน กรุงเทพ;

- ดูแลสุขภาพด้วยเครื่องออกกำลังกายที่ทันสมัย
- พื้นที่พักผ่อนบริเวณเลาจน์ และเพลิดเพลินกับวิวบริเวณระเบียงสระว่ายน้ำกลางแจ้ง
- สมาร์ททีวี 49 นิ้วพร้อมช่องทีวีในประเทศ + ต่างประเทศ
- คลาสโยคะ และฟิตเนสเสมือนจริงผ่านระบบ Zoom และสิ่งบันเทิงในห้องพักครบครัน
- หนังสือพิมพ์และนิตยสารออนไลน์กว่า 7,000 ฉบับจาก PressReader

พักอย่างปลอดภัย ใส่ใจสุขภาพ

- บริการรถลีมูซีนที่ผ่านการฆ่าเชื้อ เพื่อรับท่านจากสนามบินมายังโรงแรม
- บริการทางการแพทย์ที่ได้รับความร่วมมือจากโรงพยาบาลบีเอ็นเอช ตลอดการเข้าพัก
- บริการทดสอบโควิด 19 เป็นจำนวน 03 ครั้ง
- มีพยาบาลวิชาชีพประจำที่โรงแรมตลอด 24 ชั่วโมง

สแกนหรือคลิกเพื่อจอง
http://bit.ly/ASQPackage

สอบถามข้อมูลเพิ่มเติม หรือ สำรองห้องพัก
กรุณาติดต่อ +66 2 232 8888 หรือ
อีเมล Reservations.LMBKK@lemeridien.com

BNH HOSPITAL SINCE 1898 · SHA · MARRIOTT BONVOY · Le MERIDIEN BANGKOK

ALTERNATIVE STATE QUARANTINE (ASQ)

The Landmark BANGKOK | Bumrungrad International | SHA

STAY AT THE LANDMARK BANGKOK AND YOU WILL ENJOY AWARD WINNING CUISINE FROM OUR MAGNIFICENT SIX CHEFS!

PACKAGES (16 DAYS/15 NIGHTS)

• Premium Room	30 sq.m	THB	55,000 net	1 Person
• Premium Corner Room	40 sq.m	THB	65,000 net	1 Person
• Deluxe Suite Room	50 sq.m	THB	88,000 net	1 Person
• Executive Suite Room	80 sq.m	THB	98,000 net	1 Person

** Extra person charge THB 40,000 for Adult (Double occupancy available for 1 couple with married certification per room)*
** Child under 15 years THB 35,000.-net/person (stay same room with Father or Mother)*
** 5% off for Thai citizens and their families*

The Landmark Bangkok Hotel Package inclusive of:

- Complimentary Airport pick-up service by hotel limousine from Suvarnabhumi or Don Muang Airport
- Including 3 meals a day from our Award winning restaurants.
- Welcome Fruit & Flower and Snack upon arrival
- Complimentary drinking water & In-room coffee & tea making facility
- Complimentary High-Speed Internet Access
- International/Local TV channels
- Complimentary Press Reader Global Newspaper and Magazine service during your stay
- Room cleaning service every 2 days
- 24-hour Room Service for food at a 15% discount
- Laundry Service with 15% discount
- Relaxing area with gym equipment (Sundeck outdoor area on the 11th floor) for guests after 7 days negative test results (under social-distancing guidelines)

Bumrungrad International Hospital Services and Benefits:

- 3 times COVID-19 *test at hotel on day 0 (day of arrival), 7th & 13th (real time PCR for novel Coronavirus, Nasopharyngeal Swab and Throat Swab)
- Daily telemedicine service from 8:00am to 5:00pm
- 24 Hours standby nursing service

Reservation:

- Flight itinerary is required for Limousine service on arrival day
- Fully Prepaid & Settle bill by Credit Card only via payment link or bank transfer
- Booking Non-Refund, Flexible amendment
- Upon check in, please present passport or ID card

** This package is subject to government established regulation of the health observation of all arrival to Thailand

138 Sukhumvit Road, Bangkok 10110, Thailand T: +66(0) 2254 0404 F: +66(0) 2653 2694
E-mail: reserve@landmarkbangkok.com or sales@landmarkbangkok.com
www.landmarkbangkok.com

thelandmarkbangkokhotel

LIFESTYLE Preferred HOTELS & RESORTS

ALTERNATIVE STATE QUARANTINE (ASQ)

แพ็คเกจ 15 คืน 16 วัน สำหรับผู้ที่เดินทางกลับจากต่างประเทศ โรงแรมแลนด์มาร์ค กรุงเทพฯ พร้อมต้อนรับทุกท่านอย่างอบอุ่น ด้วยสิ่งอำนวยความสะดวกครบครัน และอาหารเลิศรส ที่รังสรรค์โดยสุดยอดเชฟทั้ง 6 คนของโรงแรมฯ และการันตีด้วยรางวัลต่างๆมากมาย

ห้องพรีเมี่ยม	30 ตร.ม.	ราคา	55,000 บาทสุทธิ	สำหรับ 1 ท่าน
ห้องพรีเมี่ยม คอนเนอร์	40 ตร.ม.	ราคา	65,000 บาทสุทธิ	สำหรับ 1 ท่าน
ห้องดีลักซ์ สวีท	50 ตร.ม.	ราคา	88,000 บาทสุทธิ	สำหรับ 1 ท่าน
ห้องเอ็กเซ็กคิวทีฟ สวีท	80 ตร.ม.	ราคา	98,000 บาทสุทธิ	สำหรับ 1 ท่าน

*คู่สมรส 40,000 บาท สุทธิ พร้อมแสดงเอกสารจดทะเบียนสมรส
*เด็กอายุต่ำกว่า 15 ปี 35,000 บาทสุทธิ (พักห้องเดียวกับบิดา หรือ มารดา)
*ส่วนลด 5% สำหรับลูกค้าสัญชาติไทย และ ครอบครัว

รายละเอียดแพ็คเกจ

- บริการรถรับจากสนามบิน (สุวรรณภูมิหรือดอนเมือง) มายังโรงแรม
- อาหาร 3 มื้อต่อวัน
- ฟรี น้ำดื่มในห้องพัก ชา/กาแฟ และขนมขบเคี้ยว
- ฟรี ผลไม้ต้อนรับ
- ฟรี Wi-Fi อินเตอร์เน็ตความเร็วสูง
- หนังสือพิมพ์และนิตยสารอิเล็กทรอนิกส์จากทั่วโลก
- บริการแม่บ้านทำความสะอาดทุกๆ 2 วัน
- ส่วนลด 15% สำหรับค่าบริการซักรีด และ Room Service บริการ 24 ชั่วโมง
- พื้นที่สำหรับผ่อนคลายนอกห้องพักบริเวณซันเด็กซ์ (พื้นที่กลางแจ้ง) บนชั้น 11 สำหรับแขกที่ผ่านการตรวจครั้งที่ 2 (ภายใต้คำแนะนำการเว้นระยะห่างทางสังคม)

บริการของโรงพยาบาลบำรุงราษฎร์

- ตรวจคัดกรองเชื้อโควิด-19 ทั้งหมด 3 ครั้ง (วันที่ 0, 7 และ 13 ของการเข้าพัก)
- บริการดูแลด้วยระบบโทรเวชกรรม ตั้งแต่เวลา 08:00 - 17:00 น.
- พยาบาลวิชาชีพอยู่ประจำการ 24 ชั่วโมง

การสำรองห้องพัก

- แจ้งข้อมูลเที่ยวบินไปกลับ เพื่อการจัดเตรียมรถรับส่ง สนามบิน-โรงแรม
- โรงแรมรับชำระเงินล่วงหน้าและเงินมัดจำด้วยบัตรเครดิต ผ่านระบบลิงก์การชำระเงิน
- การจองไม่สามารถคืนเงินได้ แต่สามารถเปลี่ยนแปลงการวันเข้าพักได้
- แสดงหนังสือเดินทางหรือบัตรประจำตัวประชาชน เพื่อลงทะเบียนเข้าพัก

**แพ็คเกจนี้อยู่ภายใต้ระเบียบที่รัฐกำหนดขึ้น เป็นโครงการพื้นที่กักกันแห่งรัฐทางเลือกสำหรับบุคคลทุกท่านที่เดินทางเข้ามายังประเทศไทย

138 ถนนสุขุมวิท กรุงเทพฯ 10110 โทร. 0-2254-0404 โทรสาร 0-2653-2694
อีเมล์: reserve@landmarkbangkok.com หรือ sales@landmarkbangkok.com
เว็บไซต์: www.landmarkbangkok.com
thelandmarkbangkokhotel

Zenith
Sukhumvit Hotel, Bangkok

สมิติเวช
SAMITIVEJ

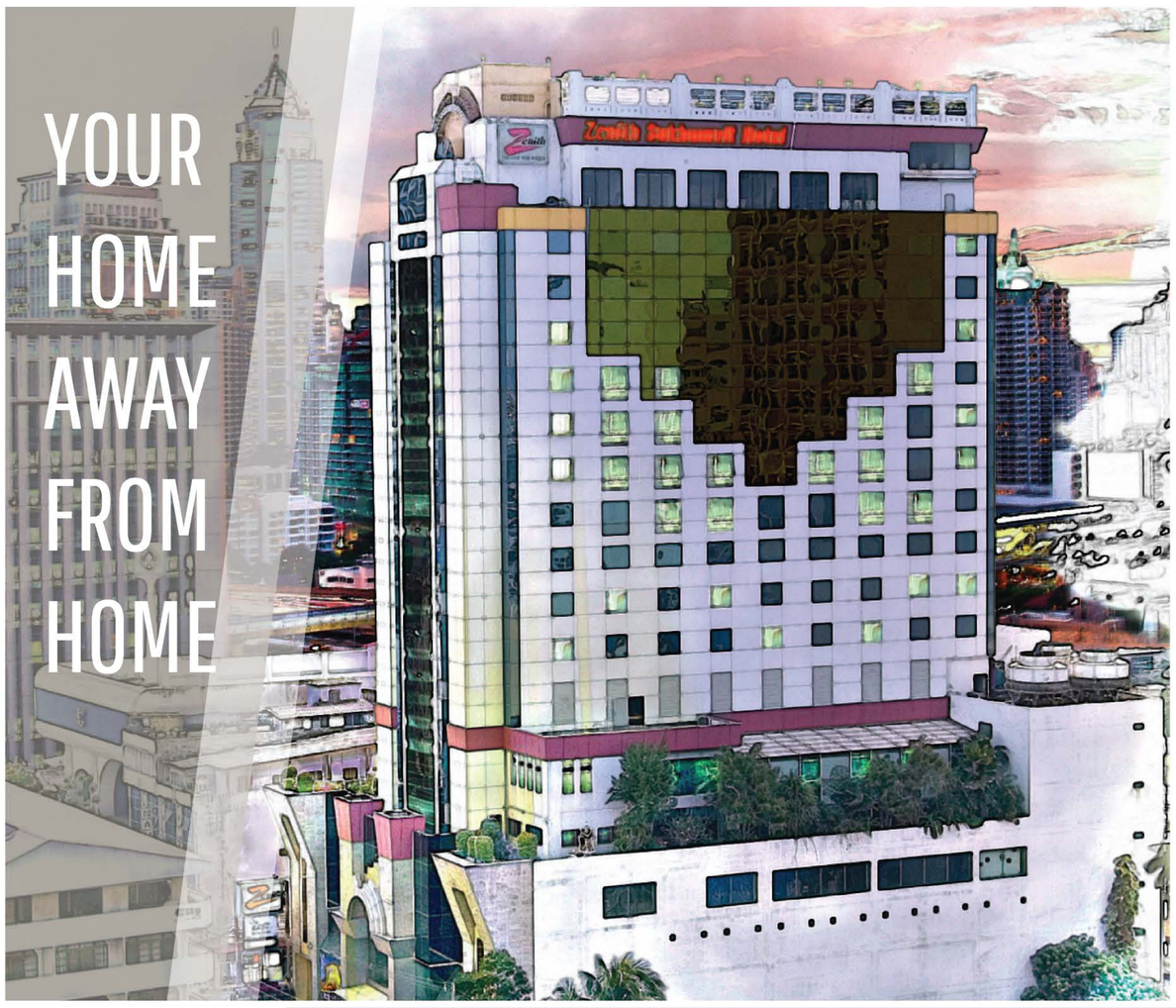

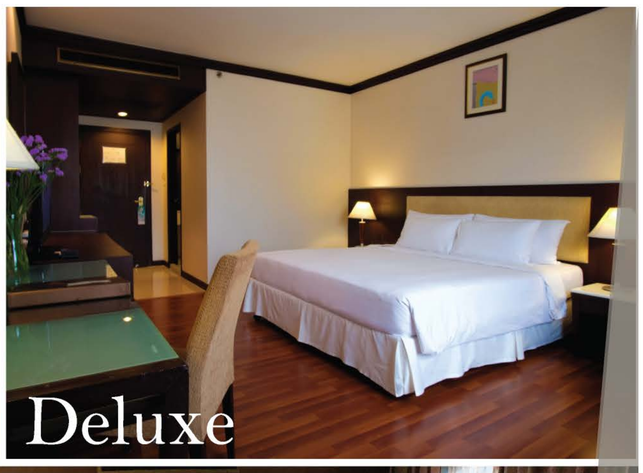

WELCOME BACK
TO BANGKOK PACKAGE

15 Nights Package includes

Deluxe (32 Sq.M.) 54,000 THB / Person
Suite (65 Sq.M.) 64,000 THB / Person

- Full Amenities Air Conditioner ,TV with True Visions and Cable, Kettle, Hair Dryer, Safety Box and Bangkok City View.
- Complimentary WiFi internet access with in-room working desk.
- Bathroom with bathtub and shower.
- Complimentary Drinking Water & Coffee and tea during stay.
- Room Cleaning Service every 2 Days.
- Complimentary 3 meals daily menu by Hotel Chef.
- 15% Discount on Room Service for additional food and beverages.
- 20% discount on Laundry Service.
- Room amenities include Sanitizing Hand Gel for 16 days.
- Twice Daily Temperature Check.
- Complimentary Airport Pick up to Hotel on arrival day (Suvarnabhumi or Don Muang Airport)

10% Discount for Thai Citizen

10% Discount before tax and service charge

Extra Services:

- Guest must have swab test at the hospital on arrival date if have no test certificate within 72 hours prior to arrival date (additional 500 Baht charge for transportation)
- Other transportation costs and the cost of consultations with doctors is excluded.
- Extra child under 12 years old charged at 39,000 THB (Sharing with adult)
- On Day 7 report Negative from Hospital, the guest can enjoy relaxing zone outside the room.
- On Day 13 report Negative from hospital, the guest can enjoy to use restaurant and Spa Facilities (Charges are applicable.)

Medical Service by Samitivej Hospital

- COVID-19 Test 2 times (If COVID-19 test is positive , The Guest will be transferred to Samitivej Hospital)
- 24/7 Emergency Ambulance Service transfer from hotel to hospital.
- 24/7 Nursing Service (Extra Charges may be applied if Special investigation is needed)
- 24/7 Doctor Consulting (Via Samitivej Hospital)

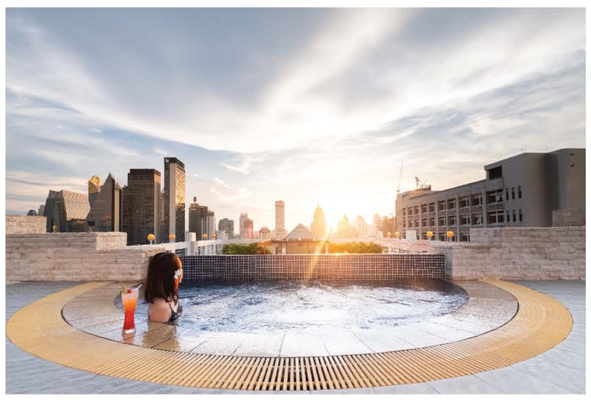

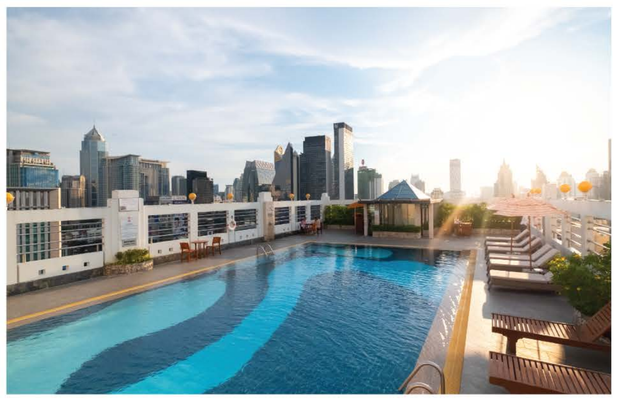

For more infomation and booking, please contact Tel: (66) 2 655 4999
E-mail : reservation@zenith-hotel.com www.zenith-hotel.com

KOOLA HOSPITALITY LIMITED
A member of the KOOLA Group of Companies

ALTERNATIVE STATE QUARANTINE (ASQ) PACKAGE

THB 37,000 net in a Deluxe room (SGL)
THB 41,000 net in a Junior Suite (SGL)

When you are not showing signs of infection but still need to ensure that you are healthy before you go back to your home and family.

Chor Cher the Luxury Green Hotel, 4-star perfect choice, in collaboration with World Medical Hospital, offers a long-stay experience package at one irresistible price.

Stay at our vibrant living hotel, and enjoy:

- 15 nights in our contemporary room décor
- Private restroom with shower
- High-speed Wi-Fi
- 43-inch smart TV with True Vision package
- Complimentary individual thermometer in room
- Room cleaning service
- 3 meals a day from a selected menu
- Complimentary bottled drink water throughout
- Airport pick-up service from Don Muang or Suvarnabhumi International Airport to hotel

Medical Service by World Medical Hospital:

- 2 COVID-19 tests (Real-time RT-PCR)
- Twice-daily temperature & health monitoring under nurse supervision
- 24-hour standby nursing service

EXTRA SERVICES:

- If you have a fever of 37.5C or above or any health problems, you will be transferred to World Medical Hospital.
- Transportation costs and/or the cost of consultations with doctors are not included in this package
- Other treatments at Hospital are own account.
- Laundry service available on extra charge

Note:

No pets, no alcohol & no smoking are allowed.

RESERVATION PROCESS:

- For reservation, please contact hotel 5 days prior to arrival.
- Full prepayment by credit card or bank transfer
- Flexible cancellation policy

For more information and booking,
please contact: +66(0)2 181 8855,
+66(0)86 893 6708 (Sirirat)
+66(0)64 194 9394 (Pim-English speaking)

Chor Cher - the Luxury Green Hotel
912, 912/1-2 Moo 4, Bang Bo,
Samutprakarn 10560, Thailand
Tel: +66 2181 8855 Fax: +66 2181 8859
Email: chorcher@chorcherhotel.com
www.chorcher.com

A part of Richmond Hospitality Group

RICHMOND HOSPITALITY GROUP

ASQ THAILAND

SOLITAIRE BANGKOK

WMC

SHA

ALTERNATIVE STATE QUARANTINE

IN THE HEART OF BANGKOK PARTNERED WITH

WORLD MEDICAL HOSPITAL

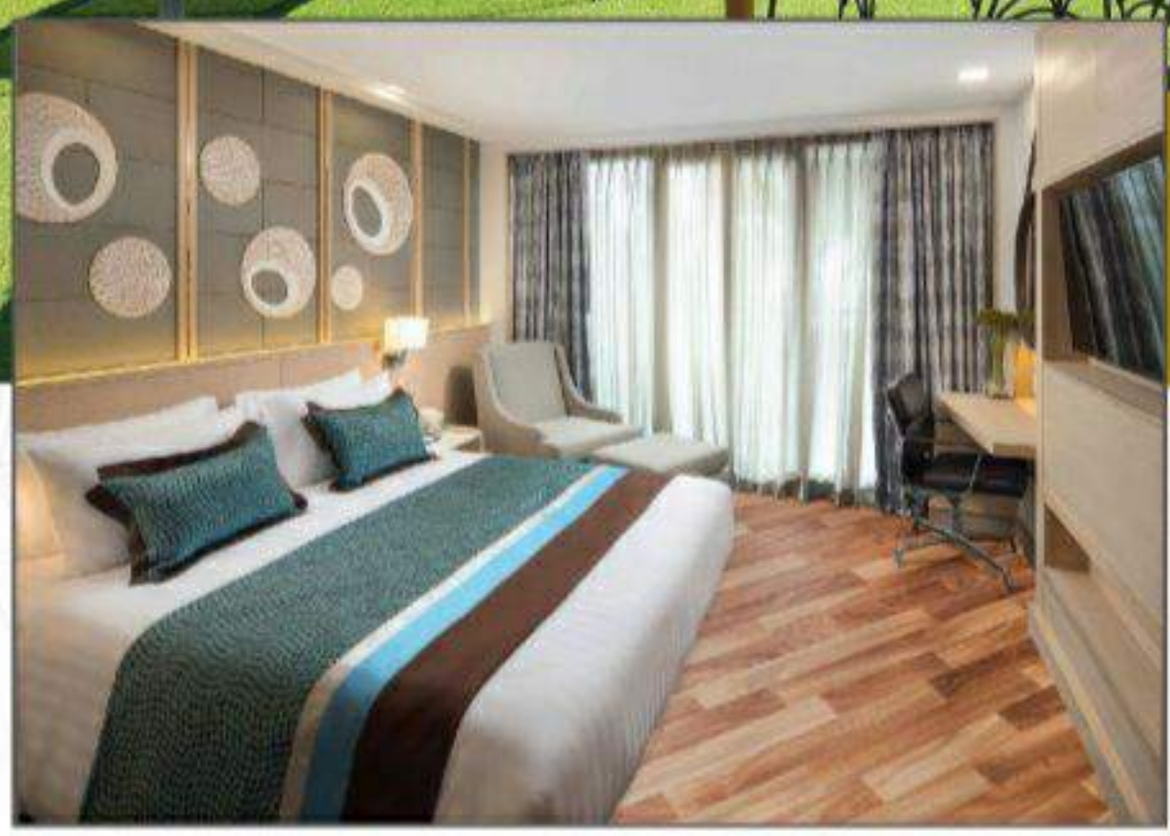

Grand Superior (26 sqm.)

Single stay: THB 45,000 net

at Ruby 8fl building

For reservations
Email: reservations@solitairebangkok.com
Tel: +66 2081 3999
For more information
Email: enquiry@solitairebangkok.com
Tel: +66 9 0216 9788
available via **WhatsApp** or **Line**

Hotel Services provided by Solitaire Bangkok

- 15 nights / 16 days in a modern & contemporary room
- Full board (3 meals per person per day)
- Complimentary Wi-Fi internet access
- 43" smart TV with national and international channels
- Complimentary drinking water, coffee/tea making facilities
- Complimentary mask, hand sanitizer and thermometer
- Laundry service with 25% discount
- Room cleaning service every 2 days
- Child below 12 years old is THB 32,000 net (stay with father or mother)

Medical Services by World Medical Hospital

- Complimentary airport pick up service on arrival
- Total of 2 COVID-19 screening tests
- 24-hour on-site nurse
- 24-hour emergency ambulance service transfer from hotel to hospital
- Doctor's consultation via video call between 8.00 hrs and 17.00 hrs

Reservation process

- For reservation, please contact hotel 5 days prior to arrival
- Full payment by credit card or bank transfer
- Flexible amendment and cancellation policy

SOLITAIRE BANGKOK

WMC

โรงพยาบาลเวิลด์เมดิคอล
World MediCal Hospital

www.solitairebangkok.com

ASQ THAILAND | SOLITAIRE BANGKOK | WMC | SHA

ALTERNATIVE STATE QUARANTINE

IN THE HEART OF BANGKOK PARTNERED WITH

WORLD MEDICAL HOSPITAL

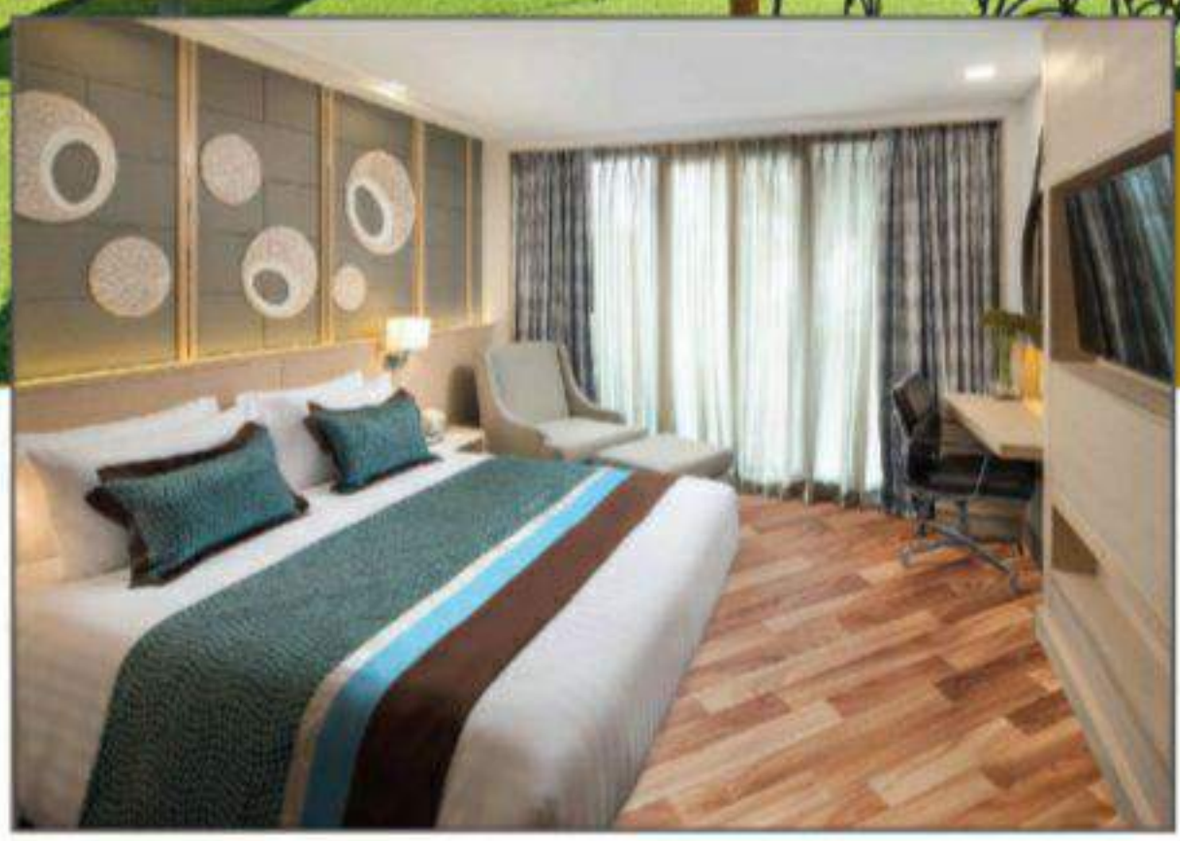

Grand Superior (26 ตร.ม.)

สำหรับพัก 1 ท่าน: 45,000 บาท

ตึกรูปี 8 ชั้น

สำหรับการจอง
Email: reservations@solitairebangkok.com
โทร: +66 2081 3999
สำหรับข้อมูลเพิ่มเติม
Email: enquiry@solitairebangkok.com
โทร: +66 9 0216 9788
ทักแชทใน WhatsApp หรือ Line

บริการจากโรงแรม

- ห้องพักสไตล์โมเดิร์น 16 วัน 15 คืน สำหรับ 1 ท่าน
- อาหารรสชาติเยี่ยม 3 มื้อ ต่อวัน ต่อคน
- เครื่องดื่ม และขนมขบเคี้ยว 1 เซ็ตต่อการเข้าพัก ไม่มีค่าใช้จ่าย
- น้ำเปล่า กาแฟ และชา ไม่มีค่าใช้จ่าย
- หน้ากากอนามัย เจลล้างมือแอลกอฮอล์ และเครื่องวัดอุณหภูมิไม่มีค่าใช้จ่าย
- อินเตอร์เน็ตความเร็วสูง (Wi-Fi)
- บริการทำความสะอาด 2 ครั้ง ต่อสัปดาห์
- ส่วนลดเมนูรูมเซอร์วิส 15%
- ส่วนลดบริการซักอบรีด 15%
- เด็กอายุต่ำกว่า 12 ปี มีค่าใช้จ่ายเพิ่มเติม 32,000 บาทถ้วน เมื่อพักกับพ่อหรือแม่เท่านั้น

บริการจากโรงพยาบาล

- บริการตรวจเชื้อโควิด-19 จำนวน 2 ครั้ง (วันที่ 5 และ วันที่ 13 ของการเข้าพัก)
- บริการปรึกษาแพทย์ผ่านระบบวิดีโอคอล หรือโทรศัพท์ ระหว่าง 8.00 น. ถึง 17.00 น.
- บริการพยาบาลภาคพื้น 24 ชม.
- บริการรถรับส่งจากสนามบิน-โรงแรม 1 เที่ยว
- รถพยาบาลรับส่งในกรณีฉุกเฉิน

สำหรับการจอง

- รบกวนติดต่อโรงแรม 5 วันล่วงหน้าก่อนวันเช็คอิน
- ชำระเงินจำนวนเต็ม ผ่านบัตรเครดิต หรือโอนเงิน
- การจองสามารถเปลี่ยนแปลง หรือยกเลิกได้ ตามข้อกำหนดของโรงแรม

SOLITAIRE BANGKOK | WMC โรงพยาบาลเวิลด์เมดิคอล World MediCal Hospital

www.solitairebangkok.com

Quarantine stay like a vacation home

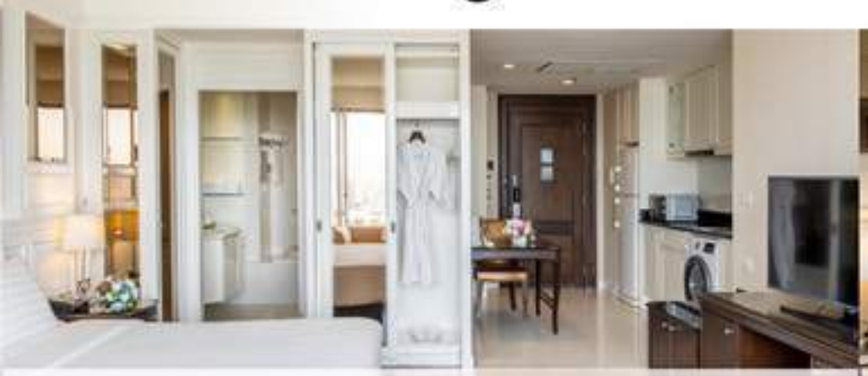

Grand Deluxe

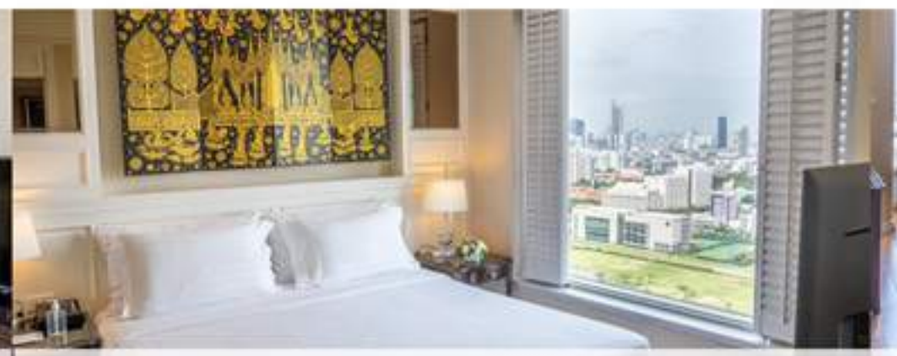

Grand Suite

Grand Suite | Living room, Working desk, Kitchennett with Dining table

Room type	Size (Sq.m.)	1st person	2nd person (13y above & Adult / Kid 1-12y /Infant)	3rd person (Kid 1-12y / Infant)
GRAND DELUXE	**44**	THB **69,000**	THB **39,000** / THB **35,000** /THB **30,000**	-
GRAND SUITE	**69**	THB **79,000**	THB **39,000** / THB **35,000** /THB **30,000**	-
TWO BEDROOM EXECUTIVE SUITE	**111**	THB **140,000**	Free of charge	THB **35,000** /THB **30,000**

All rates are net

Two Bedroom Executive Suite | Bedroom with private bathroom

Two Bedroom Executive Suite | Living room, Working desk, Dining table

Two Bedroom Executive Suite | Kitchennete with stove, microwave, refrigerator

Services by Grande Centre Point Ratchadamri

- Accommodation for 15 nights
- Airport pick up service by hotel limousine on arrival day
- Full board (3 meals per day)
- In-room snacks, soft drinks, coffee and tea, 4 drinking water bottles per day
- Walk in shower & bath tub with automatic washlet
- Maid cleaning service
- Wi-Fi internet
- Kitchenette, microwave, refrigerator and washing machine in-room
- 10% discount of room service and laundry service

Relaxing activities

- Spining bike, weight training, yoga mat
- Relaxing area indoor & outdoor

Service by BPK9 International Hospital

- Real time PCR for Covid-19 on day 4 and day 12
- 24 hours standby nursing service
- Available transportation to hospital 24 hours service

Reservation process

Reservations: email ratchadamri@gcphotels.com Line @gcpratchadamri

- Flight itinerary is required for limousine service on arrival day
- Smoking or non-smoking room can request upon make reservation
- Deposit & settle bill by credit card only via payment link
- Upon check in, please present passport or ID card
- Flexible on changing of the stay's date due to unforseen factors

For more information please scan

Grande Centre Point RATCHADAMRI · BANGKOK

ASQ THAILAND

BPK โรงพยาบาลบางปะกอก 9 BPK 9 INTERNATIONAL HOSPITAL

โรงพยาบาลสินแพทย์ ศรีนครินทร์

HOTEL AMBER SUKHUMVIT 85

SYNPHAET HOSPITAL SRINAKARIN

ALTERNATIVE STATE QUARANTINE(ASQ)

15 NIGHTS / 16 DAYS

HOTEL AMBER SUKHUMVIT 85

- Covid-19 screening test conducted on property on day 5 and day 11
- Complimentary 14 surgical face marks, alcohol hand gel, plastic cover shoe upon check in
- 24 Hours standby nursing service
- Medical room at hotel
- Temperature check 2 times per day
- Free 24 hours transportation service to hospital
- 24 Hours doctor consulting via telemedicine service
- The official medical report for 16 days quarantine will be issued by hospital upon check out

- Only 20 mins from Suvarnabhumi Airport
- 15 nights in our modern contemporary room
- Private restroom with shower
- Free airport pick up service on arrival day
- Complimentary high-speed internet access
- Complimentary meals including breakfast, lunch and dinner
- Smart Cable TV with local and international channels
- Room cleaning service
- Relaxing area during room cleaning
- 2 Bottles of drinking water, coffee and tea daily
- Outdoor recreational area is available with prior regristation

GRAND DELUXE ROOM
(30 SQM.)
THB 32,000.- NET PER PERSON
15 NIGHTS / 16 DAYS

ONE BEDROOM SUITE
(37 SQM.)
THB 35,000.-NET PER PERSON
15 NIGHTS / 16 DAYS

Hotel Amber Sukhumvit 85
8 Soi Sukhumvit 85, Sukhumvit Rd., Bangchak, Phrakhanong, Bangkok 10260 Tel : 02-311-4444

Website : www.hotelambersukhumvit85.com
Email : info@hotelambersukhumvit85.com
Line : @atmindgroup

โรงพยาบาล สินแพทย์ ศรีนครินทร์

HOTEL AMBER SUKHUMVIT 85

โรงพยาบาลสินแพทย์ ศรีนครินทร์

ALTERNATIVE STATE QUARANTINE

15 คืน *16* วัน

- ตรวจคัดกรองเชื้อ COVID-19 วันที่ 5 และ วันที่ 11
- ฟรี อุปกรณ์เข้าพัก: มาส์ก 14 ชิ้น, แอลกอฮอล์ทำความสะอาดมือฆ่าเชื้อ 1 ขวด และ พลาสติกหุ้มรองเท้า 1 เซ็ต เมื่อเช็คอินเข้าห้องพัก
- มีพยาบาลวิชาชีพประจำโรงแรม 24 ชม.
- มีห้องพยาบาลในโรงแรม
- บริการตรวจวัดอุณหภูมิวันละ 2 ครั้ง
- ฟรี บริการรถรับ-ส่ง ระหว่างโรงแรมและโรงพยาบาล ตลอด 24 ชม.
- ฟรี บริการปรึกษาแพทย์ ผ่านระบบ Telemedicine 24 ชม.
- ครบระยะกักตัว 15 คืน 16 วัน ทางโรงพยาบาลออกเอกสารใบรับรองแพทย์
- พิเศษลดเพิ่ม 5%สำหรับคนไทยเท่านั้น

โฮเทล แอมเบอร์ สุขุมวิท 85

- เพียง 20 นาที จากสนามบินสุวรรณภูมิ
- ห้องพักส่วนตัวพร้อมระเบียงและสิ่งอำนวยความสะดวก
- บริการรถรับจากสนามบิน (สุวรรณภูมิ หรือ ดอนเมือง) มายังโรงแรม
- ฟรี WiFi ความเร็วสูง ตลอดการเข้าพัก
- บริการ อาหาร 3 มื้อ (เช้า กลางวัน เย็น) เสิร์ฟถึงห้อง
- Smart TV พร้อมเคเบิ้ลทีวี ช่องไทยและต่างประเทศ
- บริการแม่บ้านทำความสะอาด
- มีห้องรับรองระหว่างรอพนักงานทำความสะอาดห้องพัก
- ฟรี น้ำดื่ม 2 ขวด/วัน รวมทั้งชา/กาแฟภายในห้องพัก

GRAND DELUXE ROOM

(ขนาด 30 ตารางเมตร)

32,000บาท/**15**คืน/**16**วัน สำหรับพัก **1** ท่าน

ONE BEDROOM SUITE

(ขนาด 37 ตารางเมตร)

35,000บาท/**15**คืน/**16**วัน สำหรับพัก **1** ท่าน

Hotel Amber Sukhumvit 85
8 ซ.สุขุมวิท 85 แขวงบางจาก เขตพระโขนง
กรุงเทพ 10260 โทร 02-311-4444

เว็บไซต์: www.hotelambersukhumvit85.com
อีเมล: info@hotelambersukhumvit85.com
ไลน์: @atmindgroup

ALTERNATIVE STATE QUARANTINE (ASQ) PACKAGE 15 NIGHTS

The VERTICAL Suite

CHG
รพ.จุฬารัตน์ 3 อินเตอร์
CH 3 INTERNATIONAL HOSPITAL

SUITE TYPE	SIZE (SQM.)	PACKAGE RATE (NET)
		SINGLE STAY FOR 16 DAYS 15 NIGHTS
SUITE TYPE A-B	78-85	60,000 BATH
SUITE TYPE C-D	94-112	80,000 BATH
		CHILD (UNDER 12 YEAR) 30,000 BATH
		10 % Discount For Thai Citizens

Service And Benefits

- Suite 1 bedroom 1 living room Type A 78 SQM. Type B 85 SQM.
- Suite 2 bedroom 1 living room Type C 94 SQM. Type D 112 SQM.
- Airport transfer from Suvarnabhumi Airport
- Room cleaning service every 2 Days
- Complimentary 3 meals per day with selective menus
- Complimentary drinking water , snack and soft drink .
- Fully equipped kitchen , Washing machine
- Free High Speed internet wifi
- We clean the public area every 2 hours including evevators,door knobs,floor,etc
- 15 % Discount on food and beverage service.
- 2 Covid-19 test using RT-PCR technique
- 24 hours nurse on duty to administer

Reservation Process

- For reservation , please contact hotel 10 days proir to arrival
- 50 % prepayment by credit card and bank transfer
- Rates are net and inclusive 10 % service charge and 7 % vat

The Vertical Suite Managed by Group of King Park Avenue Hotel,
90/9 Srinakarin Road, Nongbon, Pravet,Bangkok, 10250 Thailand
Tel. : (66-2) 330 8080 Fax : (66-2) 330 8330
E-mail : gsa.fo@theverticalsuite.net www.theverticalsuite.net

The VERTICAL Suite

ALTERNATIVE STATE QUARANTINE (ASQ) PACKAGE 15 NIGHTS

SUITE TYPE	SIZE (SQM.)	PACKAGE RATE (NET) SINGLE STAY FOR 16 DAYS 15 NIGHTS
SUITE TYPE A-B	85	60,000 BATH **ส่วนลดคนไทย 10%**

CHG
รพ.จุฬารัตน์ 3 อินเตอร์
CH 3 INTERNATIONAL HOSPITAL

แพคเกจรวม

- ห้องพัก Suite 1 ห้องนอน 1 ห้องนั่งเล่น ขนาด 85 ตารางเมตร
- บริการอาหาร เช้า กลางวัน เย็น ถึงห้องพัก ตามเมนูที่จัดทำพิเศษ เมนูหลากหลายให้เลือก
- บริการ เครื่องดื่ม และ ขนมขบเคี้ยว ในมินิบาร์
- ทำความสะอาดห้องพัก เปลี่ยนผ้าปู ปลอกหมอน ผ้าเช็ดตัว
- ส่วนลดค่าซักรีดเสื้อผ้า 25 %
- ส่วนลดค่าอาหารสั่งแบบ อาลาคลาส บริการส่งถึงห้องพัก 15 %
- FREE WIFI
- บริการรถรับส่ง จากสนามบินสุวรรณภูมิ หรือสนามบินดอนเมือง ถึงที่พัก
- ทีมพยาบาลจากโรงพยาบาลจุฬารัตน์ 3 อินเตอร์ ดูแลสุขภาพ และตรวจวัดอุณหภูมิรายวัน
- บริการให้คำปรึกษาเบื้องต้นทางการแพทย์ 24 ชั่วโมง
- ตรวจคัดกรองตรวจเชื้อโควิด 19 จำนวน 2 ครั้ง
- หนังสือรับรองจากกระทรวงสาธารณสุข เมื่อกักตัวครบกำหนด

เงื่อนไข

- สำรองห้องพักล่วงหน้า 10 วัน
- ชำระเงิน 50 % เมื่อทำการสำรองห้องพัก
- ไม่สามารถที่จะใช้ร่วมกับส่วนลดอื่นๆได้

The Vertical Suite Managed by Group of King Park Avenue Hotel, 90/9 Srinakarin Road, Nongbon, Pravet,Bangkok, 10250 Thailand
Tel. : (66-2) 330 8080 Fax : (66-2) 330 8330 E-mail : sales@theverticalsuite.net www.theverticalsuite.net

ALTERNATIVE STATE QUARANTINE PROGRAM

PACKAGES (15 NIGHTS 16 DAYS)

Deluxe Room	(35 SQM)	THB 55,000.- NET (1 PERSON)
Junior Suite Room	(55 SQM)	THB 65,000.- NET (1 PERSON)
ExecutiveSuite Room	(85 SQM)	THB 80,000.- NET (1 PERSON)

REMARK

Rates are net & inclusive of 10% service charge and 7% VAT

Room rates applicable for all arrivals before February 28, 2021

TERMS OF PAYMENT

Full payment in advance before arrival

OTHER SERVICES (OPTIONAL WITH EXTRA CHARGE)

- Children under 15 years will be charged at THB 40,000 (sharing with adult)
- Laundry service package - 45 pieces for 15 days at THB 2,250 net (excludes dry cleaning)

DEDICATED SERVICES BY DUSIT PRINCESS SRINAKARIN BANGKOK

- Minibar
- Cleaning service every 2 days
- In-room coffee & tea making facility
- Complimentary drinking water for 16 days
- Complimentary Wi-Fi high-speed internet access in room
- Full board meals including breakfast lunch and dinner
- 20% discount on additional A La Carte room service menu items
- PressReader, refreshment area, garden access after 3 days negative test results

DEDICATED SERVICES BY PIYAVATE HOSPITAL

- Total of 2 COVID-19 screening tests (RT - PCR)
- 24 - hour registered nurse on duty
- Certified medical staff on site for any health-related needs whilst under quarantine (Telemedicine service)
- Daily health monitoring
- Face mask, alcohol gel and thermometer in room
- Admittance to hospital if testing positive for COVID-19
- Issuance of regular official reports on the status of each patient under observation
- Obtaining official COVID-19 free certificate on day 14 prior to the patient's release
- Transportation via ambulance to hospital (24-hour service on demand)
- One way trip transfer between IATA-designated airports (BKK or DMK) and the hotel

CANCELLATION AND NO-SHOW TERMS & CONDITIONS

- A full refund will be granted for any cancellation within 2 weeks (14 days) prior to arrival's date.
- 50% cancellation fee from total amount will apply for any cancellation more than 7 days prior to arrival's date.
- 100% cancellation fee (Non-refund) will be granted for any cancellation less than 7 days prior to arrival's date.
- In the case that guest have to shorten their stay, hotel has a right to keep the remaining balance and no refund will be granted.

53 Srinakarin Road, Nongbon, Pravet, Bangkok 10250, Thailand
Tel: +66 (0) 2721 8400 Fax: +66 (0) 2721 8428 Email: dpsb@dusit.com

www.Dusit.com

แพ็คเกจราคาห้องพัก 15 คืน 16 วัน

ดีลักซ์	(35 SQM)	55,000 บาท
จูเนียร์สวีท	(55 SQM)	65,000 บาท
เอ็กเซกคิวทีฟ	(85 SQM)	80,000 บาท

เงื่อนไขการชำระเงิน

ชำระเงินล่วงหน้าเต็มจำนวนก่อนเดินทางมาถึง

บริการและสิทธิประโยชน์ของ โรงแรมดุสิต ปริ๊นเซส ศรีนครินทร์ กรุงเทพ

- มินิบาร์
- ชาและกาแฟในห้อง
- น้ำดื่มสำหรับ 16 วัน
- ทำความสะอาดห้องทุกๆ 2 วัน
- อินเตอร์เน็ตความเร็วสูง
- อาหาร 3 มื้อ เช้า กลางวัน และเย็น
- ส่วนลดอาหาร 20% กรณีสั่งอาหารเพิ่มเติมในเมนู อาลาคาร์ท
- PressReader และพื้นที่พักผ่อนหย่อนใจ (ลูกค้าสามารถใช้พื้นที่ได้หลังจาก 3 วัน และผลตรวจเป็นลบ)

ข้อกำหนดและเงื่อนไขในการยกเลิกห้องพัก

- อนุญาตให้ยกเลิกล่วงหน้า 14 วันก่อนเดินทางมาถึง
- การยกเลิกห้องพักมากกว่า 7 วันก่อนเดินทางมาถึง ลูกค้าจะถูกชาร์จจากเครดิตการ์ด 50% จากราคาห้องพักทั้งหมด
- การยกเลิกห้องพักน้อยกว่า 7 วันก่อนเดินทางมาถึง ลูกค้าจะถูกชาร์จจากเครดิตการ์ด 100% จากราคาห้องพักทั้งหมด
- ในกรณีที่ผู้เข้าพักได้รับการทดสอบในเชิงบวกของ COVID-19 ระหว่างการเข้าพักโรงแรมจะเรียกเก็บเงินเต็มจำนวน

หมายเหตุ

- ราคาค่าห้องพักรวม 10% เซอร์วิสชาร์จและภาษี 7%
- ราคาค่าห้องสำหรับลูกค้า 1 ท่าน
- ราคาห้องพักนี้สามารถเข้าพักก่อนวันที่ 28 กุมภาพันธ์ 2564

การบริการอื่นๆ (ค่าบริการเพิ่มเติม)

- สำหรับเด็กอายุต่ำกว่า 15 ปี คิดค่าบริการ 40,000 บาทสุทธิ (พักร่วมกับผู้ใหญ่)
- แพ็กเกจซักรีดราคา 2,250 บาท สุทธิ สำหรับ 45 ชิ้น (ยกเว้นบริการซักแห้งและด่วน)

บริการและสิทธิประโยชน์ของ โรงพยาบาลปิยะเวท

- ทีมพยาบาลตลอด 24ชั่วโมง
- บริการตรวจเช็คร่างกายรายวัน
- บริการรถพยาบาลฉุกเฉิน ตลอด 24 ชั่วโมง
- มีการบันทึกรายงานด้านสุภาพของผู้เข้าพักรายวัน
- บริการตรวจหาเชื้อโควิด 19 จำนวน 2 ครั้ง (RT - PCR)
- หน้ากากอนามัย แอลกอฮอล์เจลล้างมือ และเครื่องวัดอุณหภูมิร่างกาย
- บริการรถรับจากสนามบินไปยังโรงแรม (สนามบินดอนเมือง และสุวรรณภูมิ)
- บริการห้องพักรักษาตัวในโรงพยาบาล หากตรวจพบการติดเชื้อโควิด 19 ของผู้เข้าพัก
- บริการให้คำปรึกษาด้านสุขภาพ Telemedicine โดยเจ้าหน้าที่ผู้ได้รับประกาศนียบัตร ใบรับรองผลการตรวจทางห้องปฏิบัติการ หากไม่พบการติดเชื้อโควิด 19 และมอบให้ในวันที่ 14 ของการเข้าพัก

53 Srinakarin Road, Nongbon, Pravet, Bangkok 10250, Thailand
Tel: +66 (0) 2721 8400 Fax: +66 (0) 2721 8428 Email: dpsb@dusit.com

NOVOTEL CARE PACKAGE

"Stay with us and Feel like Home, with Feel Welcome Services"

Room Type	No.of Guest	Rate (THB)/14 days
Superior Room (35 sqm.)	1	58,000
Junior Suite Room (56 sqm.)	1	83,600
	2	107,700

Hotel Services provided by
Novotel Bangkok Suvarnbhumi Airport Hotel

- Stay at Superior room for 14-consecutive-night;
- Room with a separate shower and bathtub
- Suvarnbhumi International Airport pick up and escort to the hotel
- Full board meal (3 meals a day by room service)
- Complimentary in-room Wi-Fi
- Complimentary drinking water,coffee/tea making facilities
- Complimentary mask, hand sanitizer
- Room cleaning service every 3 days

Medical Services by Princ Hospital Suvarnabhumi

- 24 hours standby nursing service
- 2 times COVID-19 testing

NOVOTEL HOTELS & RESORTS BANGKOK SUVARNABHUMI AIRPORT HOTEL

PRINC HOSPITAL SUVARNABHUMI

For reservation, please contact +66 (0) 2 131 1111 or reservation@novotelairportbkk.com

NOVOTEL CARE PACKAGE

*" อุ่นใจเมื่อเข้าพักกับเรา
พร้อมสิ่งอำนวยความสะดวก
ครบครันตามมาตรฐานของรัฐบาล "*

ประเภทห้องพัก	จำนวนผู้เข้าพัก	ราคา (บาท)
ห้องพักซูพีเรียร์ (35 ตร.ม.)	1	58,000
ห้องจูเนียร์สวีท (56 ตร.ม.)	1	83,600
	2	107,700

บริการจากทางโรงแรม

- สิทธิพิเศษนี้ สำหรับการเข้าพัก 14 วัน
- ห้องพักพร้อมอ่างอาบน้ำและห้องอาบน้ำแยกสัดส่วน พร้อมสิ่งอำนวยความสะดวกครบครัน
- บริการรถรับ-ส่ง จากสนามบินสุวรรณภูมิ ไปยังโรงแรมฯ
- บริการอาหารภายในห้องพักทุกวัน วันละ 3 มื้อ
- บริการอินเตอร์เน็ตไร้สายภายในห้องพัก
- บริการน้ำดื่ม ชา-กาแฟภายในห้องพัก
- อภินันทนาการหน้ากากและเจลล้างมือตลอดการเข้าพัก
- บริการทำความสะอาดห้องพักทุกๆ 3 วัน

บริการทางการแพทย์จากโรงพยาบาลพริ้นซ์ สุวรรณภูมิ

- บริการตรวจคัดกรองเชื้อ Covid-19 จำนวน 2 ครั้ง
- บริการช่วยเหลือทางแพทย์โดยนางพยาบาลตลอด 24 ชั่วโมง

NOVOTEL HOTELS & RESORTS BANGKOK SUVARNABHUMI AIRPORT HOTEL

โรงพยาบาลพริ้นซ์ สุวรรณภูมิ PRINC HOSPITAL SUVARNABHUMI

For reservation, please contact +66 (0) 2 131 1111 or reservation@novotelairportbkk.com

MILOFT SATHORN HOTEL

โรงพยาบาลนวมินทร์ 9
NAVAMIN 9 HOSPITAL

Alternative State Quarantine At Miloft Sathorn Hotel 15 Nights 16 Days

Room Type	Size (Sq.m.)	Qty (Person)	Rate (THB)
Deluxe Room	32	1	32,000
Deluxe Suite	41	1	35,000
Penthouse	75	2	64,000

Children under 12 years old can stay with parent , extra person will be charged 28,000 THB
Smoking room is available and allowed only at the room balcony

Package Included

- Room with city view and balcony
- Full Board meals including Breakfast, Lunch, Dinner
- High Speed Internet
- Digital TV with variety cable
- Cleaning Service every 2 days
- Free Airport pick up from Don Mueang and Suvarnabhumi Airport
- 20 % discount for Additional meal
- 15 % discount for laundry service

Medical Service by Navamin 9 Hospital

- 2 Times Covid – 19 TEST
- 24 Hours Stand by Nursing Service
- Basic medical consultation without charge via video call
- Individual Thermometer in room for daily checking

Term of Payment

- All rate are inclusive government tax
- Full payment require in advance upon making reservation by bank transfer or credit card

Reservation and more information , please contact :
Call : +662-211-3388
Email : reservation@miloftsathornhotel.com
Line ID : @miloftsathorn

334 Charoenkrung 63 Yannawa
Sathorn Bangkok 10120

โรงพยาบาลนวมินทร์ 9
NAVAMIN 9 HOSPITAL

Alternative State Quarantine At Miloft Sathorn Hotel

15 คืน 16 วัน

ห้อง	ขนาด (ตร.ม.)	ผู้เข้าพัก (ท่าน)	ราคาแพกเกจ (บาท)
ห้อง Deluxe Room	32	1	32,000
ห้อง Deluxe Suite	41	1	35,000
ห้อง Penthouse	75	2	64,000

เด็กอายุต่ำกว่า 12 ปี สามารถพักร่วมกับบิดา หรือมารดาได้โดยจ่ายเพิ่ม 28,000 บาท
มีบริการห้องพักแบบสูบบุหรี่ แต่จำกัดการสูบบุหรี่ที่ระเบียงห้องเท่านั้น

แพคเกจจากโรงแรมมิลอฟ สาทร

- ห้องพักวิวเมืองและมีระเบียง
- อาหาร 3 มื้อ : เช้า, กลางวัน, เย็น
- บริการอินเตอร์เน็ตความเร็วสูง
- ทีวีดิจิตอล พร้อมช่องเคเบิล
- บริการทำความสะอาดห้องพักทุกๆ 2 วัน
- ฟรีบริการรถรับส่งจากสนามบินดอนเมืองและสนามบินสุวรรณภูมิ
- ส่วนลดค่าอาหาร 20% จากเมนูรูมเซอร์วิส
- ส่วนลดค่าบริการซักรีด 15% จากราคาปกติ

บริการทางการแพทย์โดยโรงพยาบาลนวมินทร์ 9

- บริการตรวจคัดกรองเชื้อ Covid-19 (2 ครั้ง)
- พยาบาลวิชาชีพประจำ 24 ชั่วโมง
- ฟรีบริการปรึกษาแพทย์เบื้องต้นผ่าน วิดีโอคอล
- ปรอทวัดไข้แบบดิจิตอลส่วนตัวในห้องพัก

เงื่อนไขการชำระเงิน

- ราคานี้รวมภาษีมูลค่าเพิ่ม 7 % แล้ว
- ชำระค่าบริการเต็มจำนวนล่วงหน้าก่อนเข้าพัก เพื่อยืนยันการจองผ่านการโอนเงินหรือบัตรเครดิต

บริการรับจองห้องพัก หรือติดต่อสอบถามรายละเอียดเพิ่มเติมได้ที่ :
เบอร์ : +662-211-3388
อีเมลล์: reservation@miloftsathornhotel.com
Line ID : @miloftsathorn

334 ถนนเจริญกรุง 63 แขวงยานนาวา
เขตสาทร กรุงเทพมหานคร 10120

LANCASTER
BANGKOK

ASQ Thailand

โรงพยาบาลปิยะเวท
PIYAVATE HOSPITAL

Alternative State Quarantine Exclusive Stay Package

Experience "Authentic Thai Memories" whilst in quarantine, enjoying a 15 night stay in a Deluxe, Family room, Suite or Apartment. The Five Star rated Lancaster Bangkok has a partnered with the World class Piyavate hospital to offer a dedicated program to welcome you back to Thailand and experience true Thai service.

Room Type / Size	Room Rate
Deluxe (40sqm)	THB 65,000 Net
Family Two Bedroom (56sqm) Up to 2 Adults and 2 Children	THB 75,000 Net
Executive Apartment (70sqm)	THB 80,000 Net
Premium Suite (95sqm)	THB 85,000 Net
Premium Apartment (96sqm)	THB 90,000 Net
Sky Garden Suite Balcony	THB 95,000 Net

15 nights package only THB 65,000 inclusive of benefits:

- Transfer from Suvarnabhumi airport or Don Muang airport to the hotel.
- Twice daily temperature check & health monitoring under nurse supervision.
- Welcome snack basket.
- Full board (3 meals per day with Thai or Western options including dietary requirements).
- 24-hour Registered Nurse based at the hotel and on call ambulance service.
- 2 COVID-19 tests per stay.
- Free high speed WiFi.
- Bottled drinking water throughout.
- Relaxing area with fitness activities after 1st Swab COVID-19 Test.
- 20% discount on additional room service and laundry.
- Room cleaning service every 2 days.

Terms and conditions:

- Rates are applicable for single occupancy.
- Supplement for extra person is THB 40,000.-net per person per room.
- Rates are inclusive of 10% service charge and 7% government tax.
- All reservations must be guaranteed with a credit card number that is valid throughout the entire stay.
- Package is designed for staying 15 nights consecutively.
- Full prepayment will be taken prior to arrival and is non-refundable.
- This offer is not applicable to groups and cannot be combined with any other promotions.
- Elements of the package are non-refundable and cannot be accumulated, and unused elements are not redeemable.

15 nights package
Starting at
THB 65,000

Call: +66 2 262 8000 or Email: reservations@lancasterbangkok.com

LancasterBangkok LancasterBangkok LancasterBKK www.lancasterbangkok.com

Quarantine in Comfort
with DoubleTree by Hilton care

*SUITE ROOM

The DoubleTree by Hilton Sukhumvit Bangkok in partnership with the Samitivej International Hospital offers a comprehensive package backed by the industry-leading Hilton CleanStay program along with Hilton's world-class hospitality

Three rates to fit your needs and provide all the comfort you are looking for:

ROOM TYPE	PACKAGE RATE*
Deluxe Guest Room (28 sqm)	64,900
Superior Room (37 sqm)	74,900
Suite Room (56 sqm)	84,900

** Rate is for 15 nights and 16 days, single occupancy, inclusive of 10% service charge and 7% VAT*
** 10% discount for Thai Nationals*
** Rates applicable for Hilton Honors points*

**** Terms and conditions apply***

PACKAGE INCLUDES

From DoubleTree by Hilton

- Temp your taste buds with Breakfast, Lunch and Dinner offering a wide variety of Asian, European and Thai options
- Limousine transfer from the Airport to the Hotel
- Free Laundry (2 pieces per person per day, except dry cleaning)
- High speed internet access
- Yoga mat in every room
- Virtual concerts from the relaxation area
- Enjoy some of the flavors of Hilton's signature restaurant, Scalini

From Samitivej Hospital

- Dedicated medical services including 2 COVID-19 screening tests conducted on property between days 3-5 and days 11-13
- Certified medical staff on standby 24/7
- Virtual doctor consultations available upon request (includes two free consultations)

DOUBLETREE BY HILTON SUKHUMVIT BANGKOK
For more information and reservations,
please call +66 (0) 2649 6666 or email BKKSS.Reservation@hilton.com
18/1 Sukhumvit 26 Alley, Khlong Tan, Bangkok 10110, Thailand

DOUBLETREE by Hilton SUKHUMVIT - BANGKOK

สมิติเวช SAMITIVEJ

ASQ THAILAND | Royal PRESIDENT | WMC | SHA

ALTERNATIVE STATE QUARANTINE

ROYAL PRESIDENT HOTEL

PARTNERED WITH

WORLD MEDICAL HOSPITAL

5% DISCOUNT FOR THAI CITIZEN

DELUXE ROOM (40 sqm.)
studio
THB 47,000 NET
(single stay)

DELUXE SUITE (55 sqm.)
one bedroom
THB 60,000 NET
(single stay)

FAMILY SUITE (94 sqm.)
two bedroom
THB 95,000 NET
(double stay)

Hotel Services by Royal President

- 15 nights / 16 days in a spacious room
- Full board (3 meals per person per day)
- Complimentary Wi-Fi internet access
- Complimentary 4 drinking water bottles per day
- Room cleaning service every 2 days
- LCD TV with national and international channels
- Microwave
- Kitchenette with cutlery set (suite room only)
- Washing machine (suite room only)
- Laundry service with 20% discount
- Room service with 20% discount

Medical Services by World Medical Hospital

- Transfer from airport to the hotel - 1 trip
- Total of 2 COVID-19 screening tests
- 24-hour on-site nurse
- Daily health monitoring with nurse supervisor

For reservation
Email: reservations@royalpresident.com
Tel: +662 253 9451-3
For more information
Khun Chonticha
Tel: +666 4710 2343

Scan here to add Line

www.royalpresident.com

ASO THAILAND | Royal PRESIDENT | WMC | SHA

ALTERNATIVE STATE QUARANTINE
ROYAL PRESIDENT HOTEL
PARTNERED WITH
WORLD MEDICAL HOSPITAL

5%
ส่วนลดพิเศษ
สำหรับคนไทย

DELUXE ROOM (40 ตร.ม.)	DELUXE SUITE (55 ตร.ม.)	FAMILY SUITE (94 ตร.ม.)
ห้องสตูดิโอ	1 ห้องนอน	2 ห้องนอน
47,000 บาทต่อวัน	**60,000** บาทต่อวัน	**95,000** บาทต่อวัน
(สำหรับพัก 1 ท่าน)	(สำหรับพัก 1 ท่าน)	(สำหรับพัก 2 ท่าน)

บริการจากโรงแรม
- ห้องพักกว้างขวาง 16 วัน 15 คืน
- อาหารรสมาตีเย็น 3 มื้อ ต่อวัน ต่อคน
- อินเตอร์เน็ตความเร็วสูง (Wi-Fi)
- น้ำดื่ม 4 ขวดต่อวัน
- บริการทำความสะอาด 2 ครั้ง ต่อสัปดาห์
- โทรทัศน์ LCD ทีวี พร้อมช่องเคเบิ้ลไทยและต่างประเทศ
- ไม้ครอฟ
- ครีม และอุปกรณ์ครีม (ห้องสวีทเท่านั้น)
- เครื่องซักผ้า (ห้องสวีทเท่านั้น)
- ส่วนลดบริการซักอบรีด 20%
- ส่วนลดบุฟเฟ่อร์ดิล 20%

บริการจากโรงพยาบาล
- บริการรถรับส่งจากสนามบิน-โรงแรม 1 เที่ยว
- บริการตรวจเชื้อโควิด-19 จำนวน 2 ครั้ง
- บริการพยาบาลประจำโรงแรม 24 ชม.
- บริการตรวจสุขภาพตัวประจำวันโดยพยาบาล

สำหรับการจอง
อีเมล์: **reservations@royalpresident.com**
โทร: **+662 253 9451-3**
ข้อมูลทั่วไป
โทร: **+666 4710 2343**

www.royalpresident.com

สแกน เพื่อดูเพิ่มเติม

Alternative State Quarantine Package
ELEVEN HOTEL BANGKOK x WORLD MEDICAL HOSPITAL

Special price

DELUXE ROOM (25-29 sqm.)
THB 48,000 (single stay)
applicable only for booking enquiries after 1 October 2020

EXECUTIVE ROOM (36 sqm.)
THB 58,000 (single stay)

Hotel services provided by Eleven Hotel

- Single occupancy for 16 days 15 nights in a modern room
- 3 meals a day per person
- Complimentary snacks and soft drink 1 time in room
- Complimentary drinking water and coffee & tea in room
- Complimentary mask, hand sanitizer, and thermometer
- Complimentary high speed Wi-Fi internet access in room of 100 Mbps
- 43" smart TV with national and international channels
- Cleaning service 2 times per week
- 15% discount of room service
- 15% discount of laundry service

Medical services provided by World Medical Hospital

- Nasal swab test for COVID-19 RT-PCR (twice) on 5th day and 13th day
- Doctor consult via video call or phone
- On-site nurse (24 hrs)
- Transfer to hotel include driver and escort (Thai and English) from Suvarnabhumi Airport / Donmuang Airport

For reservation
Email: reservations@elevenbangkok.com
or ados@elevenbangkok.com
Tel: +66 2 080 3111

www.elevenbangkok.com

Alternative State Quarantine Package
ELEVEN HOTEL BANGKOK x WORLD MEDICAL HOSPITAL

Special price

DELUXE ROOM (25-29 ตร.ม.)
48,000 บาท (สำหรับพัก 1 คน)
ราคาสำหรับการจองตั้งแต่วันที่ 1 ตุลาคม 2563 เป็นต้นไป

EXECUTIVE ROOM (36 ตร.ม.)
58,000 บาท (สำหรับพัก 1 คน)

บริการจากโรงแรม

- ห้องพักสไตล์โมเดิร์น 16 วัน 15 คืน สำหรับ 1 ท่าน
- อาหารรสชาติเยี่ยม 3 มื้อ ต่อวัน ต่อคน
- เครื่องดื่ม และขนมขบเคี้ยว 1 เซ็ตต่อการเข้าพัก ไม่มีค่าใช้จ่าย
- น้ำดื่ม กาแฟ และชา ไม่มีค่าใช้จ่าย
- หมักกากอนามัย เจลแอลกอฮอล์ และ เครื่องวัดอุณหภูมิ ไม่มีค่าใช้จ่าย
- อินเตอร์เน็ตความเร็วสูง (Wi-Fi) ความเร็ว 100 Mbps
- โทรทัศน์สมาร์ททีวี พร้อมช่องเคเบิ้ลไทยและต่างประเทศ
- บริการทำความสะอาด 2 ครั้ง ต่อสัปดาห์
- ส่วนลดแมนูรูนเซอร์วิส 15%
- ส่วนลดบริการซักอบรีด 15%

บริการจากโรงพยาบาล

- บริการตรวจเชื้อโควิด-19 จำนวน 2 ครั้ง (วันที่ 5 และ วันที่ 13 ของการเข้าพัก)
- บริการปรึกษาแพทย์ผ่านระบบวิดีโอคอล หรือโทรศัพท์
- บริการพยาบาลภาคพื้น 24 ชม.
- บริการรถรับส่งจากสนามบิน-โรงแรม 1 เที่ยว

สำหรับการจอง
Email: reservations@elevenbangkok.com
หรือ ados@elevenbangkok.com
โทร: +66 2 080 3111

www.elevenbangkok.com

ALTERNATIVE STATE QUARANTINE

Deluxe Room (32 sqm)
THB 55,000 net / 16 days per person

SureStay PLUS HOTEL by BEST WESTERN

Sukhumvit 2
Bangkok

SureStay Plus Hotel by Best Western Sukhumvit 2 offers a 15-night 16-day Alternative State Quarantine Package at a special price complete with medical services from **Piyavate Hospital.**

Package includes:

- Transfer from Suvarnabhumi Airport or Don Muang Airport to Hotel
- 3 meals a day from a selected menus
- Relax area at the Rooftop Poolside and Gym for relaxation during the stay
- 62 local and international TV channels
- Room cleaning service every 2 day
- 15% discount for laundry service
- Individual Wi-Fi router in the room
- Free welcome drink and snacks during stay
- Free drinking water & coffee and tea in the room
- Total of 2 times COVID-19 tests RT-PCR
  (If COVID-19 test is positive, you will be transfered to Piyavate Hospital)
- 24-hours standby nursing service
- 24-hours transportation service from hotel to hospital (In case of emergency)
- Telemedicine service access from Piyavate Hospital

This package is subject to government established regulations for the health observation of all arrivals to Thailand.

For reservations, please contact info@surestayplussukhumvit2.com,
or call +66 (0) 2020 1144

surestayplussukhumvit2.com

โรงพยาบาลปิยะเวท
PIYAVATE HOSPITAL

ALTERNATIVE STATE QUARANTINE

Deluxe Room (32 sqm)
THB 55,000 net / 16 days per person

SureStay® PLUS HOTEL by BEST WESTERN

Sukhumvit 2
Bangkok

โรงแรม ซัวร์สเตย์ พลัส บาย เบสท์เวสเทิร์น สุขุมวิท 2
เสนอแพ็คเกจราคาพิเศษพร้อมกับสิ่งอำนวยความสะดวก
ตลอดระยะเวลา 15คืน 16วัน ร่วมกับ **โรงพยาบาล ปิยะเวท**

Package รวมบริการ

- บริการรถรับจากสนามบินสุวรรณภูมิ หรือ สนามบินดอนเมือง
- อาหาร 3 มื้อรวมเครื่องดื่ม จากทางโรงแรม สามารถเลือกเมนูได้
- บริการพื้นที่พักผ่อนรอบๆ Rooftop Poolside และ Fitness ในช่วงผ่อนคลาย
- โปรแกรมทีวีในประเทศและต่างประเทศ 62 ช่อง ในห้องพัก
- บริการแม่บ้านทำความสะอาดในห้องพัก
- ลด 15% สำหรับบริการเสริมซักรีดเสื้อผ้า
- Free Wi-Fi router ส่วนตัวจากในห้องพัก
- Free welcome drink & snacks ในห้องพัก
- Free น้ำดื่ม และ เซ็ตเครื่องดื่มชา-กาแฟ ในห้องพัก
- ตรวจคัดกรอง COVID-19 เทคนิค RT-PCR (จำนวน 2 ครั้ง)
- ในกรณีพบเชื้อทางโรงพยาบาลปิยะเวท จะเป็นผู้รับผิดชอบ ดูแล และประสานงาน เรื่องการรักษาของผู้ป่วย ตามสิทธิในระบบหลักประกันสุขภาพแห่งชาติ
- มีพยาบาลวิชาชีพประจำการตลอด 24 ชั่วโมงที่โรงแรม
- มีบริการรถพยาบาลระหว่างโรงแรมและโรงพยาบาล ตลอด 24 ชั่วโมง
- บริการปรึษาแพทย์เบื้องต้น ผ่าน Video Call

For reservations, please contact info@surestayplussukhumvit2.com,
or call +66 (0) 2020 1144

โรงพยาบาลปิยะเวท
PIYAVATE HOSPITAL

surestayplussukhumvit2.com

Quarantine with a view.

Enjoy a worry-free stay upon your return to Thailand with a quarantine staycation experience combining sweeping river views, modern comforts and genuine warmth. In partnership with the nearby Bangpakok 9 International Hospital, Avani+ Riverside Bangkok Hotel offers a 15-day, government-approved quarantine package complete with world-class healthcare services.

SERVICES BY AVANI+ RIVERSIDE BANGKOK

- Single occupancy in your preferred room type for a total 15 nights
- Full board meals including breakfast, lunch and dinner
- Complimentary WiFi and IPTV (Internet Protocol Television) entertainment
- Designated area for Covid-19 screening tests

SERVICES BY BANGPAKOK 9 INTERNATIONAL HOSPITAL

- Pick up transfer service from Suvarnabhumi Airport or Don Muang Airport to the hotel
- Total of 2 times Covid-19 screening tests conducted on property
- 24-hour nurse on duty for twice daily temperature checks and for other health - related needs whilst under quarantine
- Obtaining official Covid-19-free certificate on departure day

PACKAGES

AVANI RIVER VIEW ROOM	THB 65,000 NET
AVANI PANORAMA RIVER VIEW ROOM	THB 67,000 NET
AVANI RIVER VIEW JUNIOR SUITE	THB 95,000 NET
AVANI RIVER VIEW ONE BEDROOM SUITE	THB 100,000 NET

ASQ THAILAND

BPK โรงพยาบาลบางปะกอก 9 BPK 9 INTERNATIONAL HOSPITAL

Please note:

- All rooms are non-smoking.
- This package is subject to government regulations as required for all international arrivals into the kingdom.
- Additional charges for hospital stays and services may apply.

For more information or reservations, please call +66 (0) 2431 9100
or email avaniplus.bangkok@avanihotels.com

AVANI+ Bangkok

Avani+ Riverside Bangkok Hotel
257 Charoennakorn Road, Thonburi Bangkok 10600 Thailand

AVANIHOTELS.COM

Quarantine with a view.

แพ็คเกจสุขภาพ 15 วัน ในห้องพักดีไซน์ร่วมสมัย อบอุ่น สไตล์โรงแรม อวานี พลัส ริเวอร์ไซด์ กรุงเทพฯ ร่วมกับโรงพยาบาล บางปะกอก 9 สำหรับผู้ที่เดินทางกลับจากต่างประเทศ ที่ต้องการเข้าพักผ่อน ท่ามกลางวิวทิวทัศน์อันสวยงามของแม่น้ำเจ้าพระยา พร้อมสังเกตอาการโควิด-19 กับมาตรการด้านสุขอนามัยที่ได้รับการยืนยันจากหน่วยงานรัฐบาลให้เป็นที่พักทางเลือกสำหรับการเข้าพักสังเกตุอาการ

บริการโดยโรงแรม อวานี พลัส ริเวอร์ไซด์ กรุงเทพฯ

- ห้องพักดีไซน์ร่วมสมัยพร้อมวิวแม่น้ำเจ้าพระยา ตลอด 15 คืน
- อาหารชั้นเลิศโดยเชฟ 3 มื้อต่อวัน
- WiFi ในห้องพัก และรับชมรายการบันเทิงต่างๆ ผ่านระบบ IPTV (Internet Protocol Television)
- พื้นที่สำหรับคัดกรอง และตรวจสุขภาพ

บริการโดยโรงพยาบาลบางปะกอก 9

- บริการรถรับจากท่าอากาศยาน (สุวรรณภูมิ หรือดอนเมือง) มายังโรงแรม
- ตรวจหาเชื้อโควิด-19 จำนวน 2 ครั้ง
- บุคลากรทางการแพทย์ ณ โรงแรมเพื่อให้การดูแลสุขภาพและตรวจวัดอุณหภูมิรายวัน
- หนังสือรับรองจากกระทรวงสาธารณสุข เมื่อกักตัวครบตามกำหนด

แพ็คเกจ

ห้องพัก Avani River View Room	**ราคา 65,000 บาทสุทธิ / แพ็คเกจ**
ห้องพัก Avani Panorama River View Room	**ราคา 67,000 บาทสุทธิ / แพ็คเกจ**
ห้องพัก Avani River View Junior Suite	**ราคา 95,000 บาทสุทธิ / แพ็คเกจ**
ห้องพัก Avani River View One Bedroom Suite	**ราคา 100,000 บาทสุทธิ / แพ็คเกจ**

ASQ THAILAND

BPK โรงพยาบาล บางปะกอก 9 BPK 9 INTERNATIONAL HOSPITAL

หมายเหตุ: ทุกห้องพักเป็นห้องปลอดบุหรี่
แพ็คเกจนี้สามารถเปลี่ยนแปลงได้ตามประกาศเพิ่มเติมจากรัฐบาล
ราคานี้ไม่รวมการรักษาเพิ่มเติม หรือกรณีมีความจำเป็นต้องเข้ารักษาในโรงพยาบาล

AVANI+ Bangkok

สำหรับผู้ถือสัญชาติไทย จะได้รับส่วนลดพิเศษ 3% จากราคาแพ็คเกจ

สอบถามข้อมูลเพิ่มเติม หรือสำรองที่พัก โทร 0 2431 9100 หรืออีเมล avaniplus.bangkok@avanihotels.com

โรงแรม อวานี พลัส ริเวอร์ไซด์ กรุงเทพฯ
257 ถนนเจริญนคร เขตธนบุรี กรุงเทพฯ 10600

AVANIHOTELS.COM

ALTERNATIVE STATE QUARANTINE

Economy Package

AT

CINNAMON RESIDENCE

VIPHAVADEE 42

EXECUTIVE SUITE (ONE BEDROOM)

EXECUTIVE SUITE (ONE BEDROOM)

DELUXE ROOM

DELUXE ROOM

ROOM TYPE	OFFER RATE	SIZE	Qty.
DELUXE ROOM	THB 32,000 NET	28 SQ.M.	1 PERSON
EXECUTIVE SUITE (ONE BEDROOM)	THB 40,000 NET	50 SQ.M.	1 PERSON

15 Days government certified long stay experience offered by CINNAMON RESIDENCE in partnership with VIPHAVADI HOSPITAL at budget price

PACKAGE INCLUDES

- One way transfer from Suvarnabhumi or Don Mueang International Airport to the hotel
- Accommodation for 15 nights / 16 days
- 3 Meals per day from selected menu
- Room cleaning service
- Relax space at garden
- 15% Discount on A la carte room service menu
- Unlimited Wi-Fi Internet

MEDICAL SERVICES BY VIBHAVADI HOSPITAL

- Nursing on standby 24 hours
- Real-time PCR for Covid-19 on Day 3-5 and 11-13
- Free return transportation to hospital 24 hours service

TERMS & CONDITIONS

- Advance booking is required at least 15 days prior to your arrival
- Full prepayment is required at the time of booking
- This offer is not valid in conjunction with other offers. Promotions or discounts

PLEASE CONTACT
+66-2-941-4360
reservation@cinnamon-residence.com

@CINNAMONBKK

ALTERNATIVE STATE QUARANTINE

Economy Package

AT

CINNAMON RESIDENCE

VIPHAVADEE 42

ประเภทห้องพัก	ราคา	ขนาดห้องพัก	จำนวน
ห้องดีลักซ์	32,000 บาท (สุทธิ)	28 ตรม.	1 ท่าน
ห้องเอ็กเซ็กคิวทีฟสูท (1 ห้องนอน)	40,000 บาท (สุทธิ)	50 ตรม.	1 ท่าน

โรงแรมซินนาม่อน เรสซิเดนซ์ ร่วมกับโรงพยาบาลวิภาวดี ให้คุณได้พักผ่อน อุ่นใจ กับการดูแลที่ได้รับการรับรองตามมาตรฐาน เพื่อให้คุณกลับบ้านได้อย่างมั่นใจ ในราคาประหยัด

แพ็กเกจรวม

- บริการรับจากสนามบินสุวรรณภูมิ หรือสนามบินดอนเมืองมายังโรงแรม
- ห้องพัก 16 วัน 15 คืน
- พร้อมอาหาร 3 มื้อต่อวัน (สามารถเลือกเมนูได้หลากหลาย)
- บริการแม่บ้านทำความสะอาดห้องพัก
- พื้นที่สวนสำหรับพักผ่อน
- ส่วนลดค่าอาหาร และเครื่องดื่มจากเมนู 15%
- wifi อินเตอร์เน็ตไม่จำกัด

บริการทางการแพทย์ จาก โรงพยาบาลวิภาวดี

- บริการช่วยเหลือจากพยาบาลวิชาชีพประจำโรงแรม 24 ชม.
- ตรวจคัดกรองหาเชื้อ โควิด-19 ด้วยเทคนิค Real-time RT-PCR จำนวน 2 ครั้ง
- กรณีพบเชื้อ ทางโรงพยาบาลจะเป็นผู้รับนิดชอบดูแลรักษาตามสิทธิ์ ในระบบประกันสุขภาพแห่งชาติ (สำหรับบุคคลสัญชาติไทย)
- กรณีเจ็บป่วยฉุกเฉินผู้ป่วยสามารถใช้สิทธิ์ตาม พรบ.การแพทย์ฉุกเฉิน ได้ที่โรงพยาบาลวิภาวดี (สำหรับบุคคลสัญชาติไทย)

เงื่อนไข

- สำรองห้องพักล่วงหน้าอย่างน้อย 15 วัน
- ชำระเงินเต็มจำนวนเมื่อทำการสำรองห้องพัก

PLEASE CONTACT
+66-2-941-4360
reservation@cinnamon-residence.com

@CINNAMONBKK

HOLIDAY INN EXPRESS BANGKOK SIAM

โรงพยาบาลเวิลด์เมดิคอล
World Medical Hospital

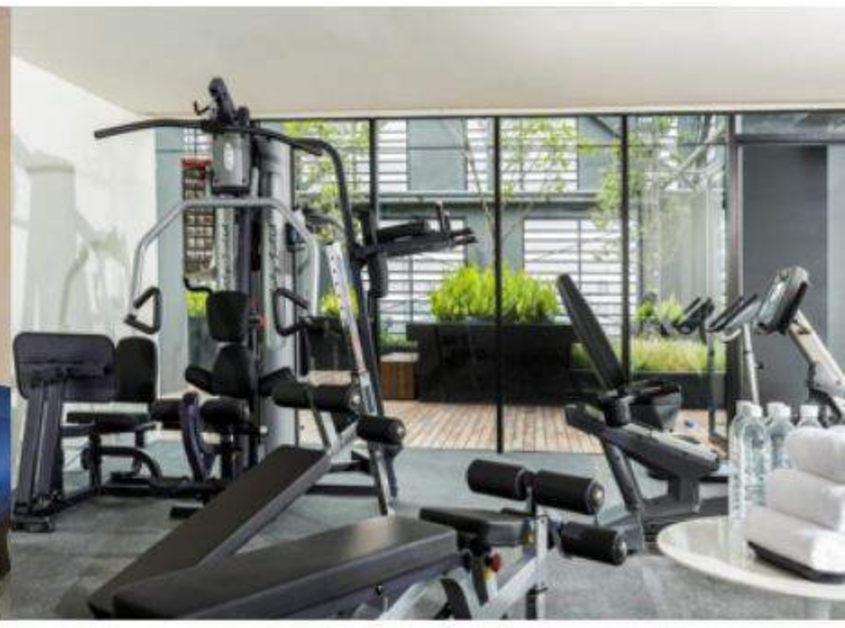

Alternative State Quarantine

16 DAYS, 15 NIGHTS

LONG STAY EXPERIENCE IN THE CITY CENTER

ROOM TYPE	SIZE	PRICE
Standard Room	24 sq.m	THB 43,000 net/person
Superior Room	28 sq.m	THB 46,000 net/person
Standard Connecting Room	50 sq.m	THB 90,000 net/1 or 2 persons

Holiday Inn Express AN IHG HOTEL BANGKOK SIAM

โรงพยาบาลเวิลด์เมดิคอล World Medical Hospital

- 3 Meals a Day from selected menus
- Complimentary Snack&Soft drink set 3 times on your stay
- Complimentary High-Speed Internet access
- 32 News and Entertainment TV Channels
- Room Cleaning every 2 days (After second swab Test-Negative result)
- Yoga Mat (By request and subject to availability)
- Relaxing place after getting negative result test after day 7th: Garden on Rooftop and Fitness Center
- 20% discount for children under 12 years old sharing with one adult same room
- Airport Transfer from Suvarnabhumi or Don Mueang to hotel (one way)
- 2 times COVID-19 Real-time RT-PCR technical screening test during your stay
- 24 Hrs. Standby Nurse at hotel
- 24 Hrs. Ambulance Service

ALL CONTACT CHANNEL

INFO.HIEXPRESSSIAM@IHG.COM

HOLIDAY INN EXPRESS BANGKOK SIAM
889 Rama 1 Road, Wangmai, Pathumwan, Bangkok Thailand 10330
T: +66 (2) 217 7555 | F: +66 (2) 217 7444 | E: info.hiexpresssiam@ihg.com
W: holidayinnexpress.com/bangkoksiam

Holiday Inn Express AN IHG HOTEL BANGKOK SIAM

Alternative State Quarantine (ASQ)

Package 15 nights

Golden Tulip Sovereign Hotel Bangkok partners with Piyavate Hospital to offer "Alternative State Quarantine package" with private area, clean and safe under Ministry of Public Health.

ROOM TYPE	OFFER RATE	SIZE	QTY.
Superior Room	THB 50,000 net	37 sq.m.	1 Person
Deluxe Room	THB 55,000 net	40 sq.m.	1 Person

Provided by Golden Tulip Sovereign Hotel Bangkok

- Accommodation for 15 nights / 16 days
- Wifi Free
- International / local news, music and entertainment TV channels
- 3 meals a day
- 20% discount on food & beverage services
- 20% discount on laundry service

Reservation Process:

- For reservation, please contact hotel 5 days in advance of arrival
- Full prepayment is required and will be charged upon reservation.
- Flight itinerary is required for pick-up service on arrival day.
- Upon check-in, please present your passport or Thai ID

Provided by Piyavate Hospital

- Total of 2 COVID-19 sceening tests (RT - PCR)
- 24-hour registered nurse on duty
- Certified medical staff on site for any health-related needs whilst under quarantine (Telemedicine service)
- Daily health monitoring
- Face mask, alcohol gel and thermometer in the room
- Admittance to hospital if testing positive for COVID-19
- Issuance of regular official report on the status of each patient under observation
- Obtaining official COVID-19 free certificate on day 14 prior to the patient's release
- Transportation via ambulance to hospital (24-hous service on demand)
- One way trip transfer between IATA-designated airports (BKK or DMK) and the hotel

This package is subject to government established regulations for the health observation of all arrival to Thailand.

For more information and reservation, please contact Tel: +66(2)641 4777, +668 18742830 (Supa) Email : rsvn@gtsbkk.com

Golden Tulip Sovereign Hotel Bangkok
92 Soi Saengcham, Rama 9 Road, Huay Kwang, Bangkok 10310 Thailand.
Tel : +66 (0) 2641 4777 Fax : +66 (0) 2641 4884

GOLDENTULIPBANGKOK.COM

GOLDEN TULIP

PLAYTIME. ANYTIME.

สถานที่กักกันตัวแห่งรัฐทางเลือก (Alternative State Quarantine)

แพ็คเกจ 15 คืน 16 วัน

โรงแรมโกลเด้น ทิวลิป ซอฟเฟอริน กรุงเทพ ร่วมกับ โรงพยาบาลปิยะเวท
ขอเสนอแพ็คเกจ Alternative State Quarantine พื้นที่ส่วนตัว สะอาด ปลอดภัย
ได้มาตรฐานตามกระทรวงสาธารณสุข พร้อมสิ่งอำนวยความสะดวกครบครัน
ดูแลท่าน ตลอดระยะเวลาที่อยู่กับเรา

ประเภทห้อง	ราคา	ขนาด	จำนวน (คน)
ชูพีเรีย	50,000	37 ตรม.	1 คน
ดีลักซ์	55,000	40 ตรม.	1 คน

จัดสรรโดยโรงแรมโกลเด้น ทิวลิป ซอฟเฟอริน

- ห้องพัก 15 คืน / 16 วัน
- ฟรี Wi-Fi อินเตอร์เน็ต
- โทรทัศน์หลากหลายช่องทั้งไทย และต่างประเทศ
- อาหาร 3 มื้อต่อวัน
- ส่วนลด 20% เมื่อสั่งอาหาร และเครื่องดื่มอื่นๆ
- ส่วนลด 20% สำหรับค่าซักผ้า

การสำรองห้องพัก

- ติดต่อสำรองห้องพักล่วงหน้า 5 วัน
- ค่าที่พักจะถูกหัก หลังจากยืนยันการจองห้องพัก
- กรุณากรอกรายละเอียดการเดินทางล่วงหน้า เพื่อการเตรียมรถรับจากสนามบิน
- แสดงบัตรประจำตัวประชาชนเพื่อลงทะเบียนเข้าพัก และรับส่วนลดค่าห้องพัก

จัดสรรโดยโรงพยาบาลปิยะเวท

- บริการตรวจหาเชื้อโควิด 19 เป็นจำนวน 2 ครั้ง (RT - PCR)
- ทีมพยาบาลดูแลตลอด 24 ชั่วโมง
- บริการให้คำปรึกษาด้านสุขภาพ Telemedicine โดยเจ้าหน้าที่ผู้ได้รับประกาศนียบัตร
- บริการตรวจเช็กร่างกายรายวัน
- บริการหน้ากากอนามัย เจลแอลกอฮอล์ และเครื่องวัดอุณหภูมิร่างกาย ภายในห้อง
- บริการห้องพักรักษาตัวในโรงพยาบาล หากตรวจพบการติดเชื้อโควิด 19 ของผู้เข้าพัก
- มีการบันทึกรายงานด้านสุขภาพของผู้เข้าพักรายวัน
- ใบรับรองผลการตรวจทางห้องปฏิบัติการ หากไม่พบการติดเชื้อโควิด 19 และมอบให้ในวันที่ 14 ของการเข้าพัก
- บริการรถพยาบาลฉุกเฉิน ตลอด 24 ชั่วโมง
- บริการรถรับ-ส่ง จากสนามบินดอนเมืองหรือสุวรรณภูมิ ถึงโรงแรมฯ

สอบถามข้อมูลเพิ่มเติม หรือสำรองที่พัก โทร 02 641 4777, 081 874 2830 หรืออีเมล rsvn@gtsbkk.com

Golden Tulip Sovereign Hotel Bangkok
92 Soi Saengcham, Rama 9 Road, Huay Kwang, Bangkok 10310 Thailand.
Tel : +66 (0) 2641 4777 Fax : +66 (0) 2641 4884
GOLDENTULIPBANGKOK.COM

GOLDEN TULIP
PLAYTIME. ANYTIME.

Stay in the most cultural quarter of the Old Town Bangkok

CASA NITHRA BANGKOK THE LUXURY ESCAPE

15 Nights Alternative State Quarantine (ASQ)

SUPERIOR ROOM	**(26 SQ.M.)**	**43,000 BAHT NET**
DELUXE ROOM	**(30 SQ.M.)**	**46,000 BAHT NET**
SUITES ROOM	**(40 SQ.M.)**	**49,000 BAHT NET**

ALL PRICES ARE FOR SINGLE OCCUPANCY

Services by hotel

- 3 meals per day with selected menu
- Pick up transfer from Suvarnabhumi Airport or Don Muang Airport
- High speed Wifi Internet
- Maid cleaning service
- Outdoor sunbath deck after Day 7

Services by Vibhavadi Hospital

- 2 times COVID-19 testing
- Twice-daily temperature monitoring
- 24 hours standby nursing service

Extra services

- If you have a fever of 37.5 C or above or any health problem, you will be transferred to Vibhavadi Hospital
- Transportation costs and/or the cost of consultations with doctors are not included in this package
- Other treatments at Vibhavadi Hospital are at own account

For reservation, Please contact:

Casa Nithra Bangkok

176 Samsen Road, Phra Nakorn, Bangkok

rsvn@casanithra.com www.CasaNithra.com

Tel: +66-94-549-8704 or +66-2-628-6228

@casanithra

+66945498704

CasaNithra

Casa_Nithra

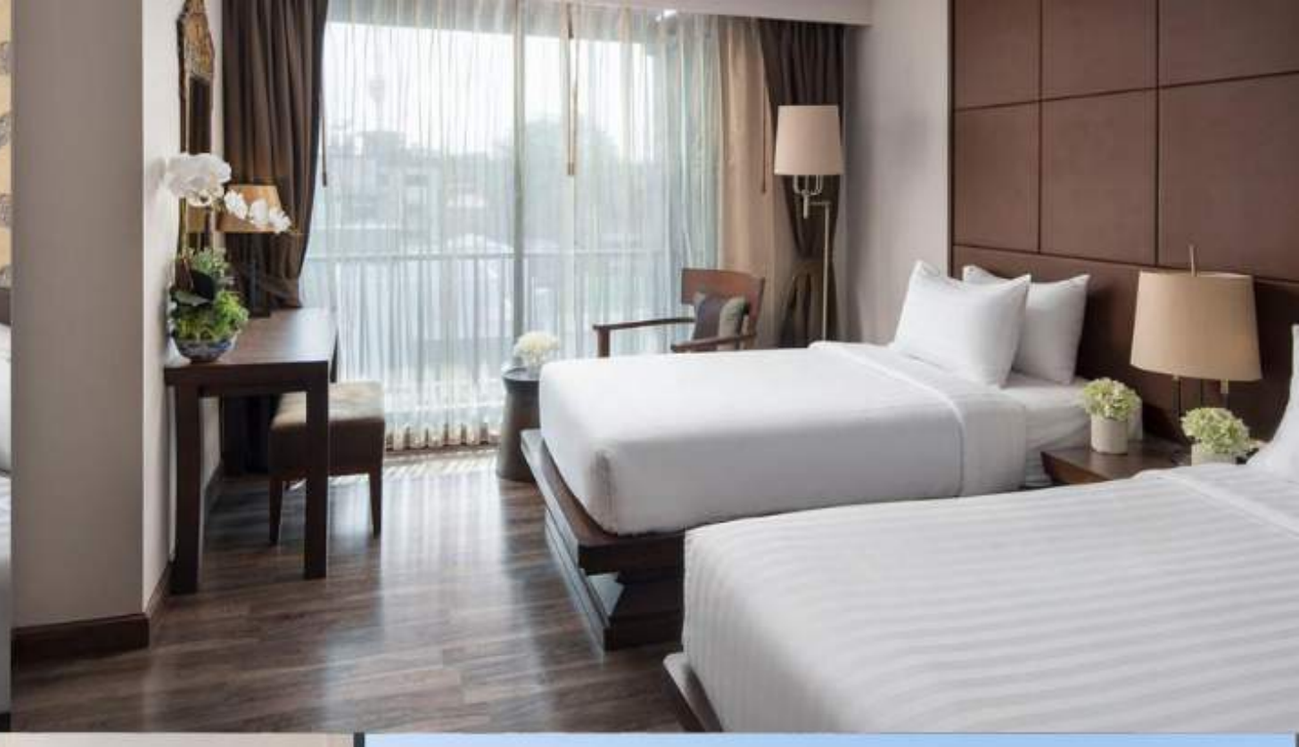

Stay in the most cultural quarter of the Old Town Bangkok

CASA NITHRA BANGKOK THE LUXURY ESCAPE

แพ็คเกจ 15 คืน Alternative State Quarantine (ASQ)

SUPERIOR ROOM	**(26 SQ.M.)**	**43,000 BAHT NET**
DELUXE ROOM	**(30 SQ.M.)**	**46,000 BAHT NET**
SUITES ROOM	**(40 SQ.M.)**	**49,000 BAHT NET**

ราคาสุทธิ 1 ท่าน ต่อ 1 ห้อง

บริการของโรงแรมที่รวมอยู่ในแพ็คเกจนี้

- อาหาร 3 มื้อ สามารถเลือกเมนูได้
- บริการรับจากสนามบินดอนเมืองหรือสุวรรณภูมิ
- อินเตอร์เนตความเร็วสูง
- บริการแม่บ้านทำความสะอาด
- สถานที่พักผ่อนกลางแจ้ง(หลังจากวันที่ 7)

บริการของโรงพยาบาลวิภาวดี ที่รวมอยู่ในแพ็คเกจนี้

- ตรวจคัดกรองหาเชื้อ COVID-19 2ครั้ง
- ตรวจวัดอุณหภูมิร่างกายวันละ 2 ครั้ง
- มีทีมพยาบาลคอยดูแลให้ความช่วยเหลือ 24 ชั่วโมง

บริการอื่นๆที่นอกเหนือจากในแพ็คเกจ

- ในกรณีที่ท่านมีอาการไข้ (37.5 C) ท่านจะถูกนำส่ง รพ.วิภาวดีทันที
- ค่าเดินทางไปโรงพยาบาลและค่ารักษาพยาบาลต่างๆที่เกิดขึ้น ผู้เข้าพักจะเป็นผู้รับผิดชอบเองทั้งหมด

สนใจจองแพ็คเกจนี้ โปรดติดต่อ

โรงแรมคาซ่านิทรา

176 ถนนสามเสน เขตพระนคร กรุงเทพฯ

rsvn@casanithra.com www.CasaNithra.com

Tel: +66-94-549-8704 หรือ +66-2-628-6228

@casanithra

+66945498704

CasaNithra

Casa_Nithra

ALTERNATIVE STATE QUARANTINE PACKAGE

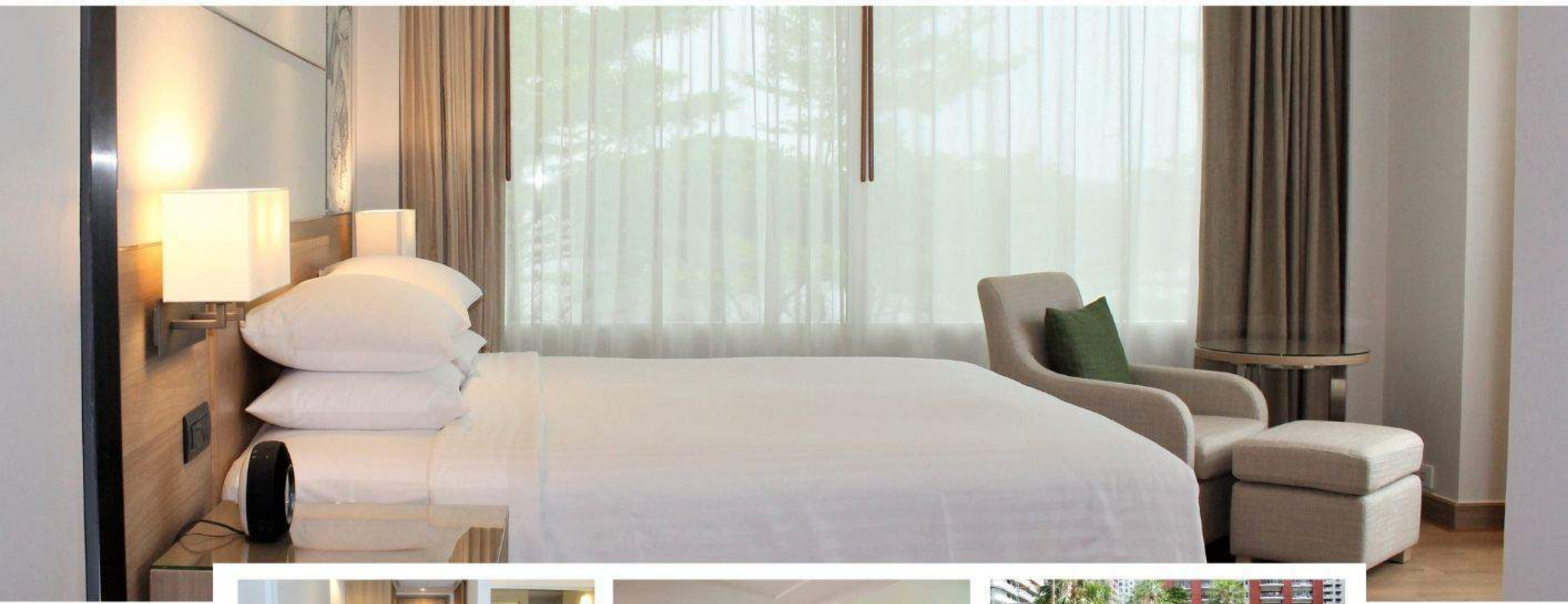

Welcome back home…
Stay safe and comfortable in the peaceful residential area at the heart of Bangkok. In partnership with international standard healthcare services from **BNH Hospital**, Courtyard by Marriott Bangkok offers a homely and relaxing break with top class hospitality in a modern accommodation. The hotel offers delectable culinary choices, various recreation and entertainment options to make your quarantine a luxurious retreat.

15 nights package starting from THB 60,000 net per person

Room type	Package price	Max. no. of guest
Deluxe (30 sqm)	60,000 net per person	1 adult
Grand deluxe (35 sqm)	65,000 net per person	2 adults
Family room (45 sqm) Family room can be booked and combined with 1 Deluxe as connecting room	120,000 net per 2 adults (Twin bed)	2 adults & 1 child (under 12 years)
Executive suite (85 sqm)	100,000 net per person	2 adults & 1 child (under 12 years)

- An additional charge of THB 5,000 applies for Deluxe Smoking Room.
- Extra person cost THB 35,000 for 1 adult and THB 25,000 for 1 child (under 12 years)
- Marriott Bonvoy members will earn Elite nights and points from stays.

ALL PACKAGES INCLUDE:

- 3 RT-PCR COVID tests by BNH hospital.
- 24 hours certified nurse service (Other medical services, virtual consultation and ambulance services are chargeable extra.)
- Airport transfer from Suvarnabhumi or Don Mueang airport to hotel.
- High speed wireless internet.
- 49' Smart TV with local and international channels, Netflix, Youtube.
- 7000+ online newspaper and magazines from PressReader.
- In-room recreation; PS4 console (rental), yoga mat provided.
- Poolside Relaxation area with complimentary tea & coffee.
- Fitness center with modern gym equipment.
- Daily 3 set meals breakfast, lunch & dinner with choice of Thai, Western & vegetarian cuisine. (Indian option available.)
- Complimentary Minibar (set on check-in day and replenish on day 7 & day 11.)
- Room cleaning service every alternate day starting day 7.
- 20% discount on food and beverage from room service.
- 50% discount on laundry service.

BONUS:

- Thai citizens enjoy **10% discount** on package prices
- Foreigners. enjoy **1 night complimentary stay** at Renaissance Koh Samui Resort and Spa **or 50% food and beverage discount** coupon at JW Marriott Hotel Bangkok (T&C applies)

ADDRESS

155/1
Soi Mahadleklhuang 1,
Rajdamri Road,
Pathumwan, Bangkok
10330, Thailand

For more information and reservation:

Please call 662.690.1888
or cy.bkkcy.reservations@courtyard.com

SHA

BNH HOSPITAL SINCE 1898

COURTYARD BY MARRIOTT Bangkok

ALTERNATIVE STATE QUARANTINE PACKAGE

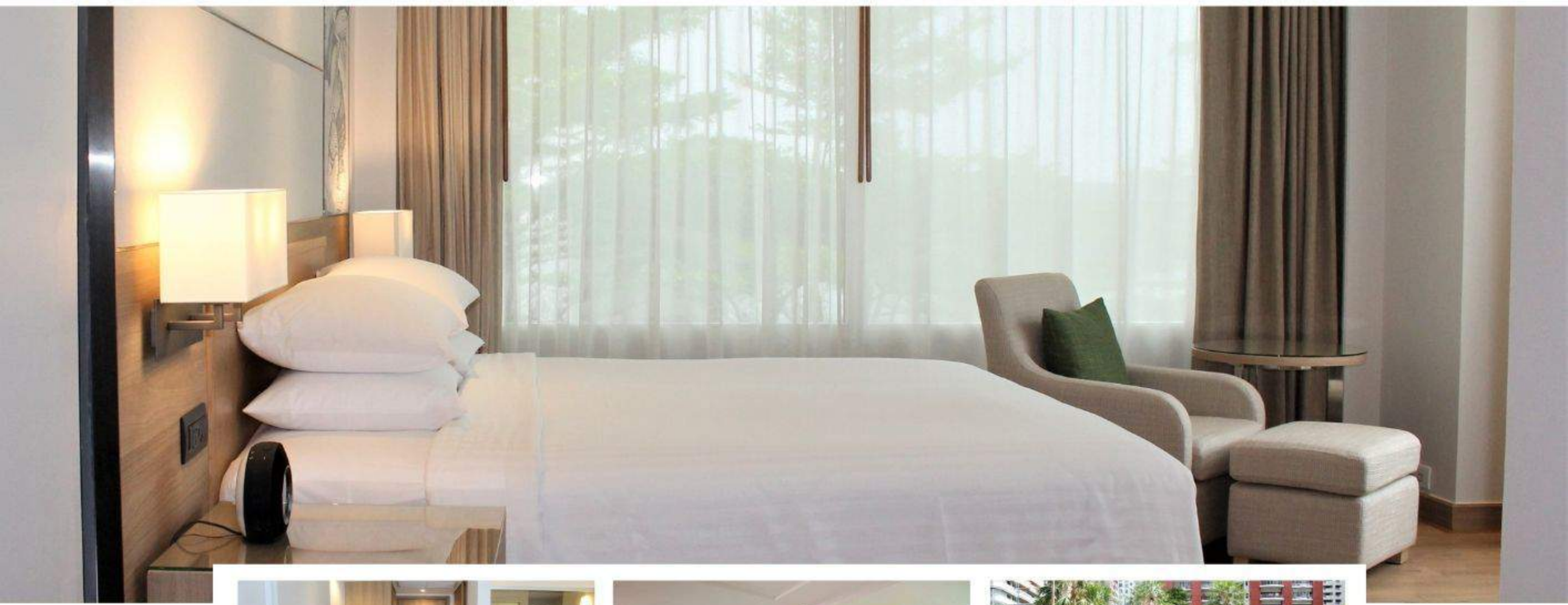

โรงแรมคอร์ทยาร์ด โดย แมริออท กรุงเทพฯและโรงพยาบาลบีเอ็นเอช ขอร่วมต้อนรับคนไทยกลับบ้าน เพื่อสร้างความมั่นใจก่อนเดินทางกลับไปหาคนที่คุณรัก เชิญมาพักกับเราและใช้เวลาในระยะสังเกตการณ์ในบรรยากาศที่เงียบสงบเหมาะกับการพักผ่อนใจกลางกรุงเทพฯ ในห้องพักที่ทันสมัย พร้อมบริการอย่างครบครัน อาทิ รถรับจากสนามบิน อาหารและเครื่องดื่มรสชาติเยี่ยมและการให้บริการทางการแพทย์ในระดับสากลของโรงพยาบาลบีเอ็นเอช

แพคเกจสำหรับ 15 คืน ในราคาสุทธิเริ่มต้นที่ 60,000 บาทต่อท่าน

ประเภทห้องพัก	ราคาแพคเกจ	จำนวนผู้เข้าพักสูงสุด
ดีลักซ์ (30 ตารางเมตร)	60,000 ต่อท่าน (สุทธิ)	ผู้ใหญ่ 1 ท่าน
แกรนด์ ดีลักซ์ (35 ตารางเมตร)	65,000 ต่อท่าน (สุทธิ)	ผู้ใหญ่ 2 ท่าน
แฟมิลี่ (45 ตารางเมตร) สามารถจองคู่กับห้องดีลักซ์ที่ติดกันเพื่อเพิ่มเป็น 2 ห้องนอน	120,000 ต่อ 2 ท่าน (สุทธิ) (เตียงคู่)	ผู้ใหญ่ 2 ท่าน และเด็ก 1 ท่าน (อายุไม่เกิน 12 ปี)
เอ็กเซ็คคิวทีฟ สวีท (85 ตารางเมตร)	100,000 ต่อท่าน (สุทธิ)	ผู้ใหญ่ 2 ท่าน และเด็ก 1 ท่าน (อายุไม่เกิน 12 ปี)

- ห้องดีลักซ์ ประเภทสูบบุหรี่ จะมีค่าใช้จ่ายเพิ่ม 5,000บาท
- ค่าใช้จ่ายในกรณีที่มีแขกเพิ่มเติมจากที่ระบุไว้ จะคิดในราคา 35,000 บาทต่อท่าน และสำหรับเด็กอายุไม่เกิน 12 ปี จ่ายเพิ่มเติม 25,000 บาทต่อท่าน
- สมาชิก Marriott Bonvoy จะได้รับ Elite nights และคะแนนจากการเข้าพัก

ทุกแพคเกจรวม

- บริการตรวจหาเชื้อ COVID จำนวน 3 ครั้ง
- พยาบาลวิชาชีพประจำโรงแรมตลอด 24 ชั่วโมง (บริการทางการแพทย์อื่นๆ อาทิ การให้คำปรึกษาผ่านวีดีโอ คอลล์, รถพยาบาลฉุกเฉิน จะมีค่าบริการเพิ่มเติม)
- รถรับจากสนามบินสุวรรณภูมิหรือสนามบินดอนเมืองมาโรงแรม
- อินเตอร์เน็ตไร้สายความเร็วสูง
- โทรทัศน์ 49 นิ้ว พร้อมช่องรายการไทยและต่างประเทศ รวมถึง Netflix และ Youtube
- หนังสือพิมพ์ และนิตยสารออนไลน์ผ่าน PressReaders กว่า 7,000 รายการ
- เครื่องเกมส์ PS4(มีค่าบริการเพิ่มเติม)และเสื่อโยคะ(กรุณาติดต่อพนักงาน)
- บริเวณพักผ่อนข้างสระว่ายน้ำ พร้อมเครื่องดื่มชาและกาแฟ ฟรี
- ห้องออกกำลังกายพร้อมอุปกรณ์ที่ทันสมัย
- เซ็ทอาหาร 3 มื้อ มื้อเช้า มื้อกลางวันและมื้อเย็นมีให้เลือกหลากหลาย ทั้งอาหารไทย ยุโรป และอาหารแบบมังสวิรัติ (รวมถึงอาหารอินเดีย)
- เครื่องดื่มและของว่างในมินิบาร์ (สำหรับวันเช็คอิน, วันที่ 7 และ 11 ของการเข้าพัก)
- บริการทำความสะอาดห้องพักทุกๆ 2 วัน หลังจากวันที่ 7
- ส่วนลด 20% สำหรับอาหารและเครื่องดื่มจากรูมเซอร์วิส
- ส่วนลด 50% สำหรับบริการซักรีด

พิเศษ

- สำหรับผู้ถือสัญชาติไทย **รับส่วนลด 10%** จากราคาปกติ
- สำหรับชาวต่างชาติ **รับห้องพักฟรี 1 คืน**ที่ เรเนซองส์ เกาะสมุย รีสอร์ท แอนด์ สปา **หรือ ส่วนลดห้องอาหาร 50%** ที่ โรงแรมเจดับบลิว แมริออท กรุงเทพฯ (เงื่อนไขเป็นไปตามที่โรงแรมกำหนด)

ADDRESS

155/1
Soi Mahadleklhuang 1,
Rajdamri Road,
Pathumwan, Bangkok
10330, Thailand

For more information and reservation:

Please call 662.690.1888
or cy.bkkcy.reservations@courtyard.com

Amazing Thailand Safety & Health Administration SHA

BNH HOSPITAL SINCE 1898

COURTYARD BY MARRIOTT Bangkok

H5 LUXURY HOTEL

ASQ THAILAND

โรงพยาบาลจุฬารัตน์ 3 อินเตอร์
CH3 INTERNATIONAL HOSPITAL

ALTERNATIVE STATE QUARANTINE

自 主 隔 离 点 (套 餐 时 长 15 天)

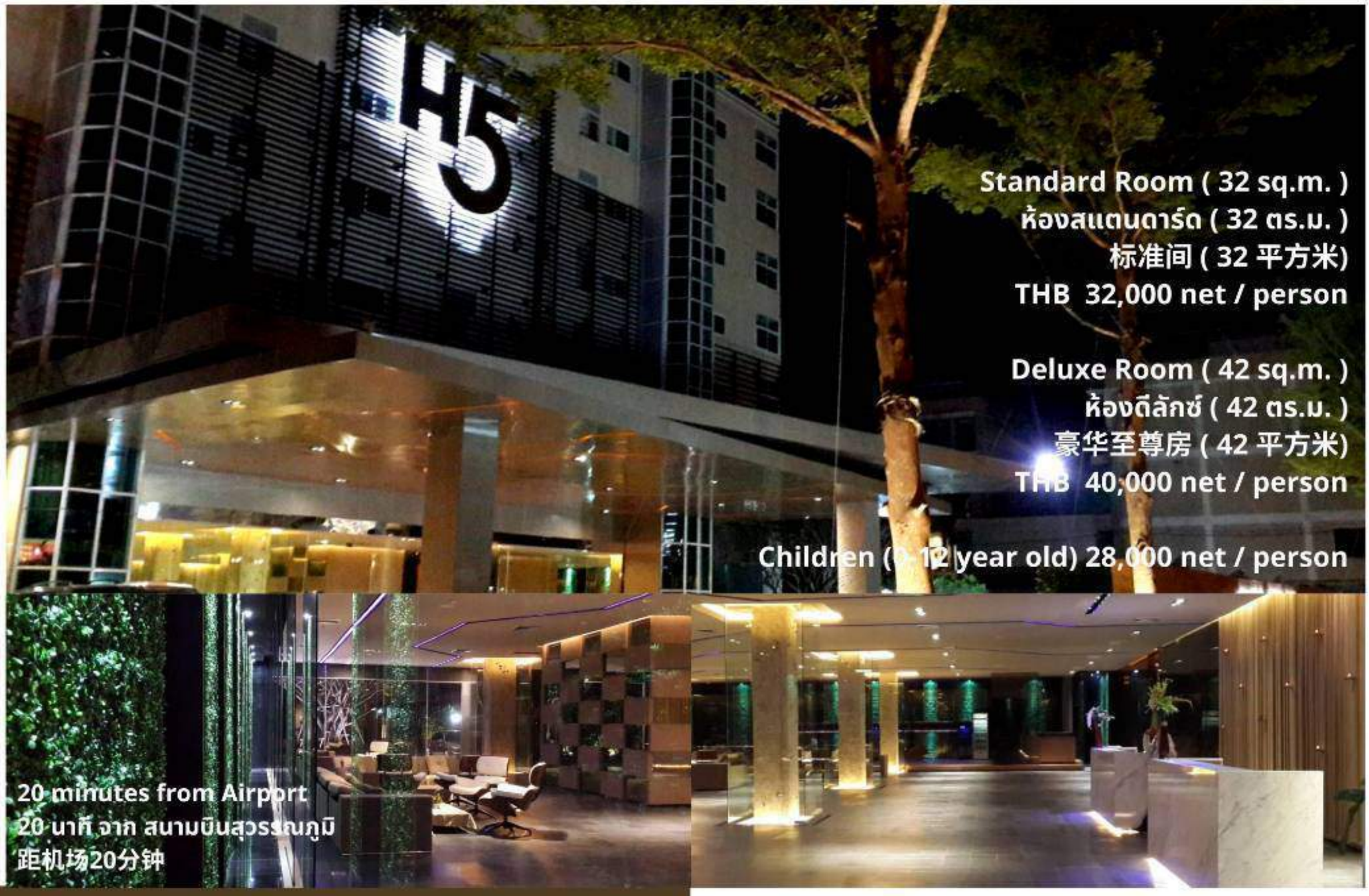

Standard Room (32 sq.m.)
ห้องสแตนดาร์ด (32 ตร.ม.)
标准间 (32 平方米)
THB 32,000 net / person

Deluxe Room (42 sq.m.)
ห้องดีลักซ์ (42 ตร.ม.)
豪华至尊房 (42 平方米)
THB 40,000 net / person

Children (0-12 year old) 28,000 net / person

20 minutes from Airport
20 นาที จาก สนามบินสุวรรณภูมิ
距机场20分钟

H5 Luxury Hotel

Airport pick-up
免费从素万那普国际机场或廊曼国际机场接送服务
บริการรับจากสนามบิน

Complimentary snacks and soft drinks in the room
免费零食和饮料
บริการขนมขบเคี้ยวและเครื่องดื่มในห้องพัก

Daily 3 meals from a selected menu
套餐含 一日三餐
อาหาร 3 มื้อ เลือกจากเมนูที่ทางโรงแรมจัดไว้

Free High Speed Wi-Fi internet
免费 WIFi
อินเตอร์เน็ต WiFi ความเร็วสูง

Room cleaning service
清洁服务
บริการทำความสะอาด

Private restroom with shower
私人卫生间和浴室
ห้องอาบน้ำส่วนตัว

Reservation
预 订
การสำรองห้องพัก

Please contact hotel 3 days in prior of arrival
请在抵达前3天联系酒店
กรุณาติดต่อจองโรงแรมล่วงหน้า 3 วัน

Upon check in, please present passport or ID card
办理入住时请出示护照或身份证
กรุณาแสดงหนังสือเดินทางหรือบัตรประชาชน ณ จุดเช็คอิน

Medical Service by Chularat 3 International Hospital
Chularat 3 医 院 服 务
บริการทางการแพทย์โดยโรงพยาบาลจุฬารัตน์ 3 อินเตอร์

Complimentary medical consultation on telemedicine
远程医疗的免费医学咨询
ปรึกษาแพทย์เบื้องต้น ทางTelemedicine

2 COVID-19 tests
COVID-19的两个测试
ตรวจ COVID-19 2 ครั้ง

Twice-daily temperature monitoring
每天两次在护士的监督下测量体温
วัดอุณหภูมิวันละ 2 ครั้ง แปลผลโดยพยาบาล

24 hours standby nursing service
24小时专业护士
พยาบาลวิชาชีพประจำโรงแรม 24 ชั่วโมง

+66 2 337 5555, +66 91 808 4319
reservation_h5@hotmail.com
LINE 0918084319

THE SUKOSOL BANGKOK

ASQ THAILAND

SHA

โรงพยาบาลเวิลด์เมดิคอล World Medical Hospital WMC

The Sukosol Alternative State Quarantine 15 Nights Package

Room Type Rate (net.)

Premier Room (38 sqm. / 1 adult)	THB	62,000
Premier Family (54 sqm. / 1 adult	THB	69,000
Premier Family (54 sqm. / 1 adult + 1 child)	THB	99,000
Siam Suite (76 sqm. / 1 adult)	THB	79,000
Siam Suite (76 sqm. / 1 adult + 1 child)	THB	109,000

*Premier Family & Siam Suite sharing between 1 adult and 1 child (age not over 12 years old)

Package Inclusions

- Room accommodation for 15 nights / 16 days
- 3 meals per day (choice available)
- High speed internet / Wi-Fi
- Complimentary NetFlix & international cable TV channels
- Complimentary snacks and soft drinks
- 4 bottles of drinking water per day and coffee and tea in room
- Discount 30% for laundry
- Yoga Mat

Additional activities after Day 7

- Room cleaning service on day 7, 10, 13
- Recreation Zone around outdoor swimming pool on 6th floor

Services by World Medical Hospital

- Airport pick-up for private transfer from Airport to Hotel
- COVID-19 test on days 5 and 13
- 24-hour on-site nursing service

Reservations

Email : asq@sukosolhotels.com

Thai speaking : +661 916 6535 (Aey)

English speaking : +669 5542 2964 (Yui)
: +666 1564 1974 (Toom)
: +666 2537 9899 (Oh)

Japanese speaking: +668 1969 4552 (Yuki)
Chinese speaking : +669 9287 9955 (Bee)

477 Si Ayuthaya Road, Phaya Thai,Bangkok, 10400, Thailand
T. +66 (0) 2247-0123 F. +66 (0) 2247-0165
W. thesukosol.com E. thesukosol@sukosolhotels.com

THE SUKOSOL BANGKOK

ASQ THAILAND

SHA

โรงพยาบาลเวิลด์เมดิคอล World Medical Hospital

สถานที่กักตัวทางเลือก (Alternative State Quarantine) แพ็คเกจ 15 คืน

ประเภทห้องและราคา (บาทสุทธิ)

ห้องพรีเมียร์ (38 ตร.ม. / ผู้ใหญ่ 1 ท่าน)	62,000	บาท
ห้องพรีเมียร์ แฟมิลี่ (54 ตร.ม. / ผู้ใหญ่ 1 ท่าน)	69,000	บาท
ห้องพรีเมียร์ แฟมิลี่ (54 ตร.ม. / ผู้ใหญ่ 1 และเด็ก 1 ท่าน)	99,000	บาท
ห้องสยามสวีท (76 ตร.ม. / ผู้ใหญ่ 1 ท่าน)	79,000	บาท
ห้องสยามสวีท (76 ตร.ม. / ผู้ใหญ่ 1 และเด็ก 1 ท่าน)	109,000	บาท

*ห้องพรีเมียร์ แฟมิลี่ และห้องสยามสวีท ที่มีผู้ใหญ่ และเด็กอายุไม่เกิน 12 ปี

*ส่วนลด 10% สำหรับคนไทย

รายละเอียดแพ็คเกจ

- ห้องพัก 15 คืน 16 วัน
- อาหาร 3 มื้อ/วัน (มีเมนูให้เลือก)
- อินเตอร์เน็ตWi-Fi ความเร็วสูง
- ทีวีพร้อมเน็ตฟลิกซ์ (NETFLIX) และช่องเคเบิล
- น้ำอัดลม และขนมทานเล่น
- เสื่อโยคะ
- ส่วนลด 30% สำหรับซักรีด
- น้ำดื่มจำนวน 4 ขวด/วัน พร้อมชาและกาแฟในห้องพัก

บริการเสริมหลังวันที่ 7

- บริการทำความสะอาดห้องพักในวันที่ 7, 10 และ 13
- พื้นที่พักผ่อนริมสระน้ำ ชั้น 6

การบริการจากโรงพยาบาลเวิลด์เมดิคอล

- บริการรถลิมูซีนรับจากสนามบินมาที่โรงแรมฯ
- ตรวจคัดกรองเชื้อCOVID-19 จำนวน 2 ครั้ง ในวันที่ 5 และ 13
- วัดอุณหภูมิ และตรวจร่างกายทุกวัน วันละ 2 ครั้ง
- มีพยาบาลวิชาชีพประจำที่โรงแรมฯ 24 ชั่วโมง

สำรองห้องพัก

อีเมล	: asq@sukosolhotels.com
ภาษาไทย	: +661 916 6535 (เอ๋)
ภาษาอังกฤษ	: +66 9 5542 2964 (ยุ้ย)
	: +66 6 1564 1974 (ตุ้ม)
	: +666 2537 9899 (โอ๋)
ภาษาญี่ปุ่น	: +66 8 1969 4552 (ยูกิ)
ภาษาจีน	: +66 9 9287 9955 (บี)

477 ถนนศรีอยุธยา แขวงถนนพญาไท เขตราชเทวี กรุงเทพ 10400
โทร +66 (0) 2247 0123 แฟ็กซ์ +66 (0) 247 0165
เว็บไซต์ thesukosol.com อีเมล์ thesukosol@sukosolhotels.com

Anya

PIYAVATE HOSPITAL

SHA

Alternative State Quarantine (ASQ) Program

Anya Nana @ Sukhumvit – Bangkok

15 nights package

36,000.-

Deluxe Room / 1 person

Deluxe Room Size 32 Sqm.	**36,000** THB /person
Family Suite Size 48 Sqm.	**40,000** THB /person

**Special Discount for Thai Citizen

Dedicated services

- Single occupancy accommodation in room
- Full board meals including breakfast, lunch and dinner
- Complimentary high-speed internet access
- Complimentary Drinking water , Coffee & Tea Maker
- Dedicated area for periodic screening tests.
- **30% Discount** on additional A La Carte room service menu items.
- **30% Discount** of all laundry service

Medical Services by Piyavate Hospital

- Total of 2 COVID-19 screening tests (RT-PCR)
- 24 hrs. registered nurse on duty
- Certified medical staff on site for any health-related needs whilst under quarantine (Telemedicine service)
- Daily health monitoring
- Transportation via ambulance to hospital (24 hrs. service on demand)
- Admittance of regular official reports on the status of each patient's release
- One way trip transfer between IATA-designated airports (BKK or DMK) and the hotel

For more information and Book please contact

Email : rsvn@anyanana.com, Sales@anyanana.com
www.anyanana.com Anyaranasukhumvit3

Hotline
+66 (0) 98-262-0451

Anya

โรงพยาบาลปิยะเวท PIYAVATE HOSPITAL

SHA

Alternative State Quarantine (ASQ) Program

โรงแรม อัญญา นานา แอท สุขุมวิท -กรุงเทพ

แพ็คเกจสำหรับ 15 คืน 16 วัน

36,000.-
ห้องพักแบบดีลักซ์รูม / 1 ท่าน

ห้องพักแบบดีลักซ์ รูม
ขนาด 32 ตร.ม.
ราคา 36,000 บาทสุทธิ สำหรับ 1 ท่าน

ห้องพักแบบแฟมิลี่ สวีท
ขนาด 48 ตร.ม.
ราคา 40,000 บาทสุทธิ สำหรับ 1 ท่าน

** สำหรับผู้ถือสัญชาติไทย รับส่วนลดพิเศษ

รายละเอียดแพคเกจ

- บริการรถรับจากสนามบินสุวรรณภูมิหรือดอนเมือง มายังโรงแรม
- อาหาร 3 มื้อต่อวัน
- FREE น้ำดื่มในห้องพัก ชา/กาแฟ
- FREE Wi-Fi อินเตอร์เน็ตความเร็วสูง
- บริการแม่บ้านทำความสะอาด ทุกๆ 2 วัน
- ส่วนลด 30% สำหรับค่าอาหาร Room Service
- พื้นที่สำหรับผ่อนคลายนอกบริเวณห้องพักบริเวณชั้นเดค (พื้นที่กลางแจ้ง) สำหรับแขกที่ผ่านการตรวจครั้งที่ 1 (ภายใต้คำแนะนำการเว้นระยะห่างทางสังคม)

บริการของโรงพยาบาลปิยะเวท

- ตรวจคัดกรองเชื้อโควิท-19 ทั้งหมด 2 ครั้ง วันที่ 0-5 และวันที่ 11-13 ของการเข้าพัก
- พยาบาลวิชาชีพอยู่ประจำการ 24 ชั่วโมง
- บริการดูแลด้วยระบบโทรเวชกรรม ตั้งแต่เวลา 8:00-17:00 น.
- บริการทางการแพทย์เบื้องต้น โดยไม่มีค่าใช้จ่าย (Telemedicine service)
- บริการรถรับส่งฉุกเฉินระหว่างโรงแรม– โรงพยาบาล(ตลอด24ชั่วโมง)

สำรองห้องพัก Email : rsvn@anyanana.com, Sales@anyanana.com
www.anyanana.com Anyananasukhumvit3

Hotline
+66 (0) 98-262-0451

REMBRANDT
HOTEL & SUITES BANGKOK

BNH HOSPITAL SINCE 1898

ALTERNATIVE STATE QUARANTINE PACKAGES

15 Nights / 16 Days

Standard Room

Superior Room

Family Room

Terrace Suite

Room Type	Room size	Occupancy	Rate
Standard Room	30 SQ.M.	- 1 Adult	THB **44,000** net/Adult
Standard City View	30 SQ.M.	- 1 Adult	THB **49,000** net/Adult
Superior Room	30 SQ.M.	- 1 Adult	THB **55,000** net/Adult
Family Room	36 SQ.M.	- 1Adult+1Child	THB **101,800** total/Adult
		- 1Adult+2Children	THB **138,600** total/Adult
Terrace Suite	58 SQ.M. (89 SQ.M. including the terrace)	- 1Adult	THB **110,000** net/Adult
		- 1Adult+1Child	THB **146,800** total/Adult

Package 15 nights / 16 days include:

- 1st & 2nd COVID-19 PCR screening test conducted on property
- 24-hour emergency ambulance service transfer from hotel to hospital (chargeable)
- 24 Hours standby nurse service
- 24-hour doctor consulting (via BNH Hospital)
- Complimentary transfer service from the Don Mueang or Suvarnabhumi Airport to the hotel
- Room cleaning available from 7th day after first negative screening test
- 3 meals from selected menus with choices available from our award winning cuisines Rang Mahal(Indian), Mexicano (Mexican), da Vinci(Italian) and Red Pepper(Thai) restaurants.
- High speed WiFi internet access
- Relaxation area available for guests from 7th day after first negative screening test
- Twice-daily temperature and health monitoring under registered nurse supervision
- Room Service 20% discounted from regular menus
- TV with international channels

* ส่วนลด 5% สำหรับคนไทย

For more information, please contact: reservations@rembrandtbkk.com, Tel: +66 (0) 2 261 7100 ext. 7208

SHA · Clean Together · ASQ THAILAND

rembrandtbkk
rembrandtbkk

REMBRANDT
HOTEL & SUITES BANGKOK

Junior Suite City View

Alternative State Quarantine (ASQ) Package
15 Nights/16 Days in Partnership with PIYAVATE HOSPITAL

Room Category (size)	Package Rate for 15 nights
Superior Room (28 sqm)	THB 53,000 net/person/room
Deluxe City View Room (30 sqm)	THB 58,000 net/person/room
Junior Suite (45 sqm)	THB 68,000 net/person/room
Junior Suite City View (45 sqm)	THB 75,000 net/person/room

**Room rates for double occupancy or family rates are available upon request*
**Rates are inclusive of 10% service charge & 7% VAT*
**The rates are valid untill 31st December 2020 & subject to change without prior notice*

Dedicated Service by Park Plaza Bangkok Soi 18

- Complimentary 3 meals per day, with variety of choices (breakfast, lunch & dinner)
- In-room dining service menu on demand from 9AM - 9PM (20% discount)
- Complimentary high speed WiFi internet
- Room cleaning service every 2 days during day time, after first Covid-19 test
- Complimentary fully stocked minibar (no alcohol), refill at a charge
- Complimentary 4 bottles of drinking water per day
- In-room coffee & tea making facility
- Cable TV, DVD player, Yoga Mat
- Laundry service available at a 25% discount (exclude dry cleaning and express service)

Superior Room *Deluxe City View Room* *Junior Suite*

Dedicated Service by Piyavate Hospital

- One way airport transfer to the hotel (Suvarnabhumi or Don Mueang Airport)
- 24 hours nurse on duty at the hotel
- Anti-contamination equipment in room: alcohol hand gel (1), face mask (30 pieces/stay), thermometer (1)
- Nasopharyngeal and Oropharyngeal swab (Covid-19 test) twice during stay, on days 0-5 and 11-13
- Telemedicine with Piyavate Hospital

Remarks

- Confirmed admittance at Piyavate Hospital in case of positive Covid-19 results
- Guest will be responsible for own expense for any treatment in case of positive Covid-19 results or any additional service receives from the hospital
- Social distancing rules and the hospital guidelines must be followed at all the time during the stay
- This package is subject to government established requlations for the health observation for all arrivals to the Kingdom, inclusive the seclusion in the room during the entire stay
- All rooms are non-smoking rooms
- Radisson Rewards points are not applicable for this package

Reservation Process & Cancellation Policy

- Reservation directly with our Reservation department
  Email: reservations@parkplazabangkok.com or
  Telephone: +66(0)2 658 7005
- All reservation requires full prepayment and will be charged upon reservation
- Free cancellation 14 days prior to arrival, any later than this will be fully charge for late cancellations fee
- If test positive for Covid-19 during stay at the hotel or any symptom which require to admit at the hospital, this package rate will not be refundable

Piyavate Ambulance

Exterior Building

Lobby

Relax Area

Contact Reservation Department
Park Plaza Bangkok Soi18
9 Sukhumvit Soi18, Klongtoey, Bangkok 10110 Thailand
T: +66(0) 2 658 7005 F:+66(0) 2 658 7099 E: reservations@parkplazabangkok.com
Website: www.radissonhotels.com/en-us/hotels/park-plaza-bangkok-soi-18

ParkPlazaBangkokSoi18
ParkPlazaBangkokSoi18

Alternative State Quarantine

Hotel icon

Use this QR code to add us
@hoteliconbangkok

Hotel Icon Bangkok is honoured to be at your service. We are here to make sure that your quarantine period goes by as comfortably as possible. We have two room types to offer for a 15 night 16 days Alternate State Quarantine. Packages include medical services provided by Piyavate Hospital.

Package includes

Transfer from Suvarnabhumi Airport or Don Muang Airport to Hotel
3 meals a day from selected ASQ Menu
Relax area at Rooftop Poolside for relaxation during the stay
Local and International TV Channels
20% discount for laundry service
20% off room service menu
Personal Android Box connected to TV (Netflix accessible)
Room cleaning service every 2 days
WiFi available 24 hours throughout the hotel
Complimentary in room drinking water, coffee and tea
Complimentary mask, hand sanitizer and thermometer
Total 2 times COVID-19 tests RT-PCR
(If COVID-19 test is positive, guest will be transfered to Piyavate Hospital)
24 hours standby nurse service
24 hours emergency transportation from hotel to hospital
24 hours security personnel
Telemedicine service access from Piyavate Hospital

Additional for Iconic Rooms

One time free minibar
Free laundry service for 45 articles

Superior Room
THB 43,000 nett

Iconic Room
THB 49,000 nett

For reservation please contact
rsvn@hoteliconbangkok.com
+662-656-9797

ALTERNATIVE STATE QUARANTINE

Aspira Skyy Hotel partners with Chularat 3 International Hospital to offer " Alternative State Quarantine Package" with private area, Clean and safe under Ministry of Public Health.

ROOM TYPE	SIZE	PRICES (THB)
SUPERIOR ROOM	30	THB 40,000.-NET
DELUXE ROOM	32	THB 40,000.-NET
EXECUTIVE ROOM	38	THB 50,000.-NET

Aspira Skyy Hotel

- Accommodation for 15 Nights and 16 Days
- Room Cleaning Service
- Airport pick up service from Don Muang or Suvarnabhumi International Airport to Aspira Skyy Hotel
- Free 3 meals including breakfast, lunch and dinner
- 24 hours, guest service officer stand by
- Unlimited WI-FI internet
- Complimentary snacks and minibar (on arrival day only)

Chularat 3 International Hospital

- Consultation with Chularat 3 International Hospital doctor on the first day to confirm your eligibility
- Daily health monitoring with nurse supervision
- COVID-19 testing by real time RT-PCR (2 times)
- Free initial assessment session via vedio call
- 24 hours, registered nurse stand by
- 24 hours, doctor consulting

Aspira Skyy Hotel
88/8 Sukhumvit 1, Khlong Toei Nua, Wattana, Bangkok 10110
E-mail: aspiraskyy@aspirahotelsandresorts.com

Hot Line: +66 65 395 4045
+66 2 105 0888
Line ID: aspiraskyyhotel

Holiday Inn Express
AN IHG HOTEL
BANGKOK SUKHUMVIT 11

โรงพยาบาลสมิติเวช
SAMITIVEJ HOSPITALS

SHA

CLEAN IHG PROMISE

THE COFFEE CLUB

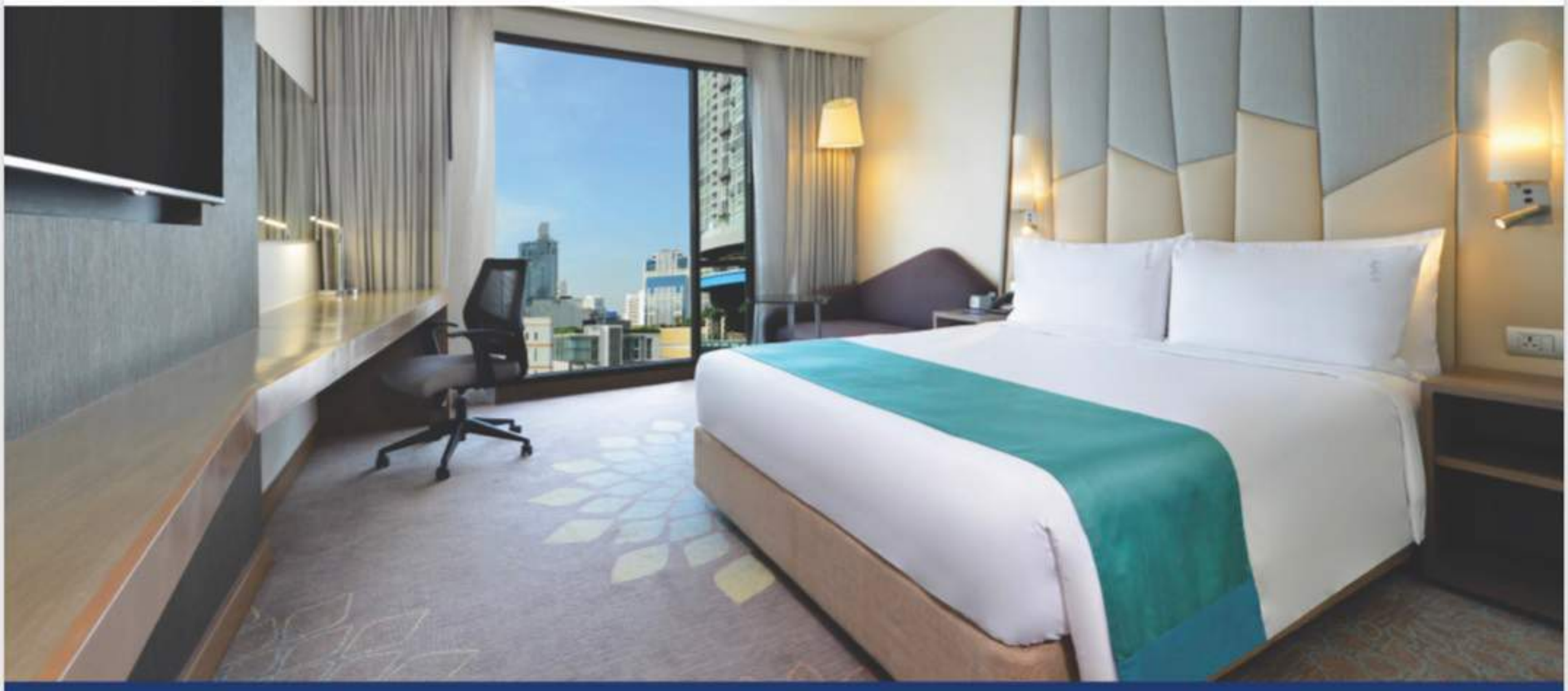

Alternative State Quarantine package - 15 days.

Holiday Inn Express Bangkok Sukhumvit 11 partnering with Samitivej Hospital to offer a comfortable 15 days Alternative State Quarantine package under IHG Clean promise standard and Minister of Public Health.

Standard Room (24sqm.): 42,000 THB per package

Rate for single occupancy only.

Service by hotel

- High level of cleanliness by IHG Clean Promise
- TV, High Speed Wi-Fi internet, coffee and tea facilities
- One-way transfer service from Airport to hotel
- 3 meals per day (breakfast, lunch and dinner)
- Yoga mat is available upon request
- 30% discount on laundry service
- 24 hours reception staff

Service by Samitivej Hospital

- 2 times strand screening for Covid 19 – Real time RT- PCR
- In case of infection Samitivej Hospital will be responsible and coordinating with patient according to the rights of the National Health Security Scheme
- Ambulance service on demand
- 24 hours professional nurse service at hotel
- Basic 2 times medical consultant via video call

For Reservation please contact info.bkkex@ihg.com or +66 (2) 119 4777 for more details

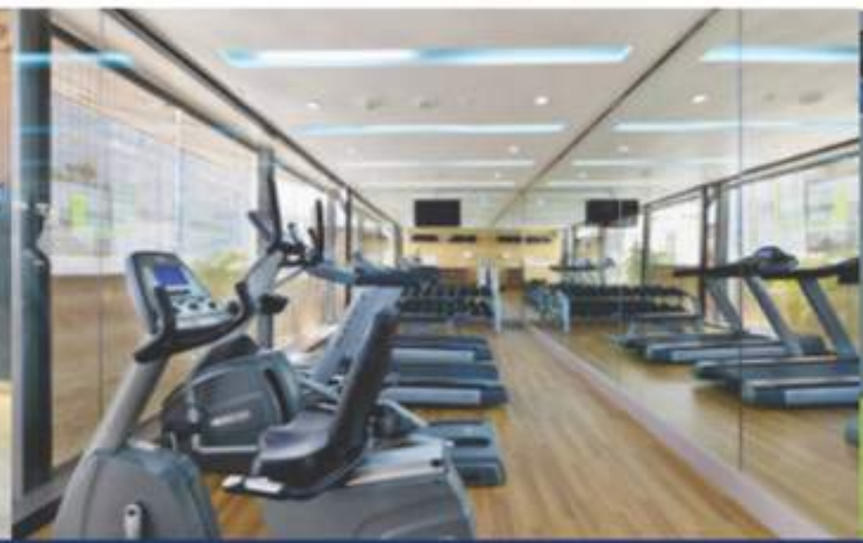

HOLIDAY INN EXPRESS BANGKOK SUKHUMVIT 11
30 Sukhumvit Soi 11, Klongtoey-nua, Wattana, Bangkok 10110 Thailand
T: +66 (2) 119 4777 | F: +66 (2) 119 4700 | E: info.bkkex@ihg.com | W: holidayinnexpress.com/bangkok11

Holiday Inn Express
AN IHG HOTEL
BANGKOK SUKHUMVIT 11

โรงพยาบาลสมิติเวช
SAMITIVEJ HOSPITALS

SHA

CLEAN IHG PROMISE

THE COFFEE CLUB

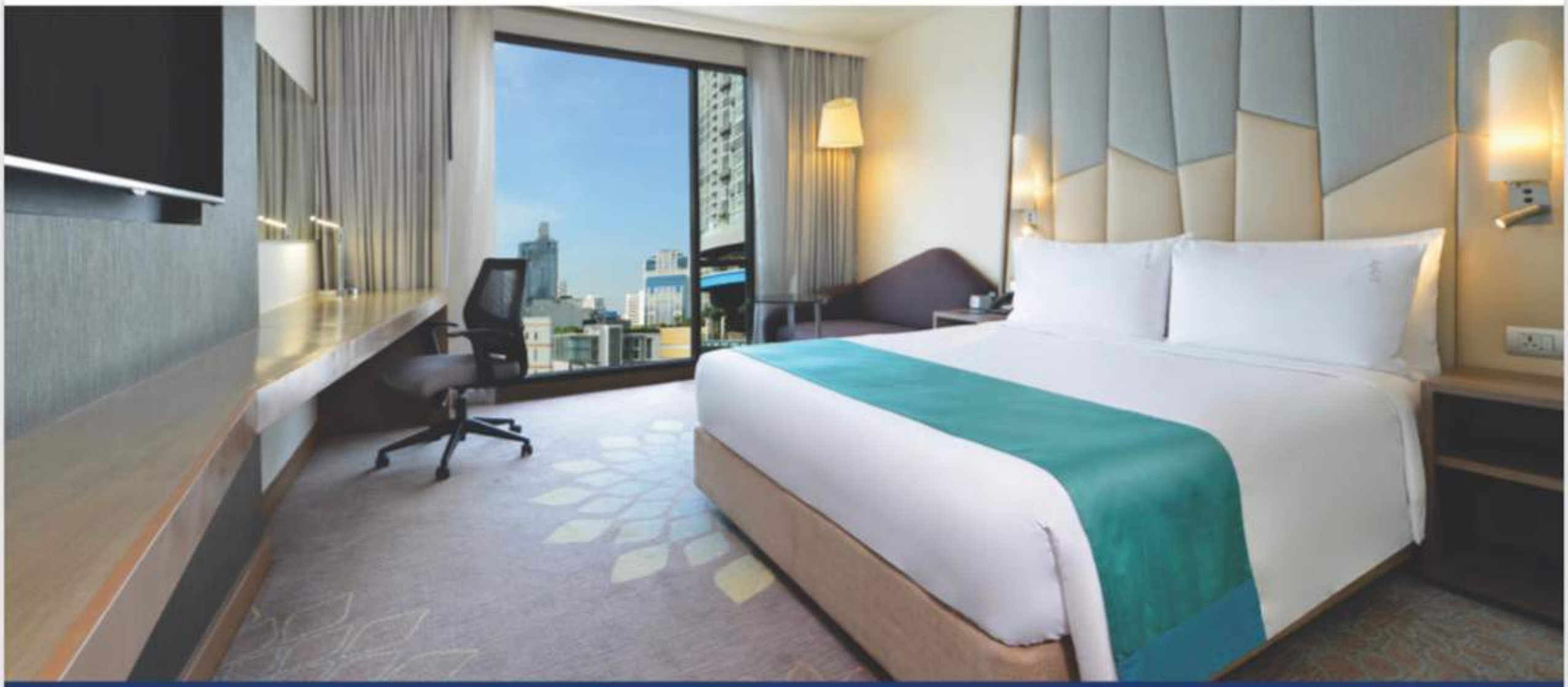

Alternative State Quarantine package - 15 days.

ฮอลิเดย์ อินน์ เอ็กซ์เพรส กรุงเทพฯ สุขุมวิท 11 ร่วมกับ โรงพยาบาลสมิติเวช ขอเสนอแพคเกจห้องพัก 15 วัน ภายใต้มาตราฐานความสะอาดของ IHG Clean Promise และกระทรวงสาธารณสุข ให้เป็นสถานที่กักกันแห่งรัฐทางเลือก

Standard Room (24sqm.): 42,000 บาท/แพ็คเกจ

ราคาดังกล่าวสำหรับเข้าพัก 1 ท่าน

บริการจากทางโรงแรม

- มาตรการความสะอาดขั้นสูงตามแนวทาง IHG Clean Promise
- ทีวี อินเตอร์เน็ต ตู้นิรภัย ชากาแฟ ห้องน้ำในตัว
- รถบริการ รับจากสนามบินมายังโรงแรม
- บริการอาหาร 3 มื้อต่อวัน (เช้า กลางวัน และเย็น)
- ทางโรงแรมมีบริการเสื่อโยคะให้ใช้งาน กรุณาติดต่อพนักงาน
- ส่วนลด 30% สำหรับบริการส่งผ้าซัก
- พนักงานต้อนรับสามารถติดต่อได้ 24 ชม

บริการจากโรงพยาบาลสมิติเวช

- การตรวจคัดกรองเชื้อ Covid19 ด้วยเทคนิค Real time RT- PCR จำนวน 2 ครั้ง
- ในกรณีที่ตรวจพบเชื้อ ทางโรงพยาบาลสมิติเวชจะเป็นผู้รับผิดชอบรักษาตามสิทธิในระบบประกันสุขภาพแห่งชาติ
- บริการรถพยาบาล 24 ชม
- พยาบาลประจำวิชาชีพตลอด 24 ชม
- บริการรับคำปรึกษาทางแพทย์ 2 ครั้ง ผ่านทางวีดีโอคอล

ติดต่อสำรองห้องพักได้ที่อีเมลล์ info.bkkex@ihg.com หรือโทร +66 (2) 119 4777 เพื่อสอบถามรายละเอียดเพิ่มเติม

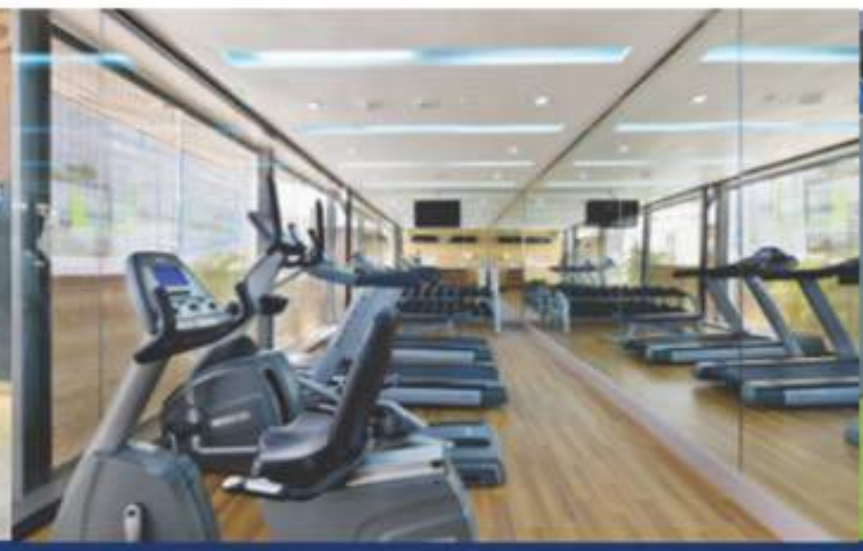

โรงแรมฮอลิเดย์ อินน์ เอ็กซ์เพรส กรุงเทพ สุขุมวิท 11
30 ซอยสุขุมวิท 11, คลองตันเหนือ วัฒนา กรุงเทพฯ 10110
โทรศัพท์: 02 119 4777 | แฟ็กซ์: 02 119 4700 | อีเมลล์: info.bkkex@ihg.com | เว็บไซท์: holidayinnexpress.com/bangkok11

NOUVO CITY HOTEL

โรงพยาบาลจุฬารัตน์ 9 แอร์พอร์ต
CH 9 AIRPORT HOSPITAL

حلال

ASQ Alternative State Quarantine

Nouvo City Hotel and CH 9 Airport Hospital have an Alternative State Quarantine (ASQ) package available with comfortable, clean rooms and halal-certified services to welcome back repatriates home to Thailand.

OUR PACKAGE

Grand Deluxe Room Package
16 days 15 nights - **46,000 Baht***

- Grand Deluxe Room 32 sqm.
- LED TV with international programming
- Fridge, kettle, air conditioning, rain shower, fast WiFi, amenities, and much more

*Prices are for single occupancy per person

Hotel Services

- En-suite private bathroom
- Housekeeping service (every 2 days, after first negative COVID test)
- Airport pickup service from BKK or DMK airport
- 3 halal-certified meals day that can be selected to your tastes (20% discount for additional room service meals)

Hospital Services

- 24-hour medical staff standby in the hotel
- 2 COVID-19 PCR tests per guest
- Ambulance service for any required hospitalizations
- Temperature checks twice a day per guest with daily record keeping

Nouvo City Hotel
2 Samsen Soi 2 Road, Phranakorn
Bangkok 10200, THAILAND
rsvn@nouvocityhotel.com

Contact Us TODAY

+66 2 282 7500
rsvn@nouvocityhotel.com
facebook.com/NouvoCityHotel
@nouvocityhotel

ASQ THAILAND

SHA

Well
HOTEL BANGKOK
SUKHUMVIT 20

สมิติเวช
SAMITIVEJ

ALTERNATIVE STATE QUARANTINE PACKAGE

PACKAGES (16 DAYS / 15 NIGHTS)

• Superior Room (26 sq.m.)	THB 46,000.- net / package
• Superior Corner Room (38 sq.m.)	THB 55,000.- net / package
• Executive Room (38 sq.m)	THB 62,000.- net / package

SERVICES BY HOTEL

- Complimentary high-speed Wi-Fi
- Smart TV (46 inches)
- Complimentary Netflix account during stay
- Complimentary daily 3-meal (selected menu)
- 20% Discount on A La Carte menu
- Complimentary cleaning service every other day
- One-trip airport transfer from airport to hotel
- Complimentary amenities and facilities during the stay: microwave, drinking water, liquid soap, shampoo, and hairnet
- Only Executive Room provided for fitness facilities in room: exercise bike, yoga mat, and fitness ball

SERVICES BY SAMITIVEJ HOSPITAL

- Two times COVID-19 screening test
- Doctor on call 24 hours consultancy 2 times during stay
- 24 Hours standby nursing service
- Certificate of COVID-19 free certificate on day 13 prior to patient's release

PLEASE NOTE:

- This package is subject to government regulations as required for all international arrivals into the kingdom

For more information or reservations,
please contact
Tel : +66 (0) 2127 5995
E-mail : rsvn@wellhotelbangkok.com

WELL HOTEL BANGKOK SUKHUMVIT 20
10 Sukhumvit 20, Sukhumvit Rd., Klongtoey, Bangkok 10110 | T: +66 (0) 2127 5995 | E: welcome@wellhotelbangkok.com
www.wellhotelbangkok.com

ASQ THAILAND

SHA

Well
HOTEL BANGKOK
SUKHUMVIT 20

สมิติเวช
SAMITIVEJ

สถานที่กักตัวทางเลือก (ASQ)

แพ็คเกจ (16 วัน / 15 คืน)

• ห้องสุพีเรียร์ (26 ตารางเมตร)	46,000 บาทสุทธิ / แพ็คเกจ
• ห้องสุพีเรียร์ คอร์เนอร์ (38 ตารางเมตร)	55,000 บาทสุทธิ / แพ็คเกจ
• ห้องเอ็กเซ็กคิวทิฟ (38 ตารางเมตร)	62,000 บาทสุทธิ / แพ็คเกจ

สิ่งอำนวยความสะดวก

- อินเตอร์เน็ตความเร็วสูง
- สมาร์ททีวี ขนาด 46 นิ้ว
- Netflix Account ตลอดระยะเวลาที่เข้าพัก
- อภินันทนาการอาหาร 3 มื้อ ผู้เข้าพักเลือกเมนูได้
- ส่วนลดค่าอาหารประเภท A La Carte 20%
- บริการรถรับจากสนามบินถึงโรงแรม
- อภินันทนาการอุปกรณ์อำนวยความสะดวก สำหรับ 16 วัน อาทิ ไมโครเวฟ น้ำดื่ม สบู่ แชมพู และหมวกคลุมผมอาบน้ำตลอดระยะเวลาที่เข้าพัก
- บริการอุปกรณ์ฟิตเนส อาทิ เครื่องปั่นจักรยานภายในห้องพัก เสื่อโยคะ และลูกบอลโยคะ (เฉพาะห้องเอ็กเซ็กคิวทิฟ)

บริการจากโรงพยาบาลสมิติเวช

- บริการตรวจเชื้อ COVID-19 จากโรงพยาบาล
- ปรึกษาแพทย์ได้ 2 ครั้ง ตลอด 24 ชั่วโมง ระหว่างระยะเวลาเข้าพัก
- มีพยาบาลวิชาชีพประจำโรงแรม 24 ชั่วโมง
- หนังสือรับรองจากกระทรวงสาธารณสุข เมื่อกักตัวครบตามกำหนด

หมายเหตุ

- แพ็คเกจนี้สามารถเปลี่ยนแปลงได้ตามประกาศเพิ่มเติมจากรัฐบาล

สอบถามข้อมูลเพิ่มเติม
กรุณาติดต่อแผนกรับจองห้องพัก
โทร 02 127 5995
อีเมล RSVN@WELLHOTELBANGKOK.COM

ALTERNATIVE STATE QUARANTINE COMPREHENSIVE PACKAGE

Welcome back to Thailand knowing that you are safe at home. In partnership with Samitivej Hospital, The Westin Grande Sukhumvit Bangkok introduces our Alternative State Quarantine (ASQ) to book your next stay at our hotel. Choose from the Deluxe Room or the Deluxe Suite and delight in the inspiring views. Tuck in at night in a Westin Heavenly Bed, bathe with Heavenly Bath amenities at one of Bangkok's best locations.

ASQ Packages (15 nights package per person)

ROOM TYPE	PACKAGE RATE	QUANTITY
Deluxe Room (40 – 45 sqm.)	70,000	1 person
Deluxe Suites (70 sqm.)	90,000	1 person

* Supplement for extra person THB 55,000 net per person
* Maximum of 2 persons per room

Services by The Westin Grande Sukhumvit

- Pick up transfer service from Suvarnabhumi or Don Mueang Airport to the hotel
- Full board meals including breakfast, lunch and dinner
- Complimentary high speed internet access
- 46 International / local news, music and entertainment TV channels, Netflix on request and subjected to availability
- Yoga mat in Deluxe Suite and on request for Deluxe Room
- 20% discount on Laundry services
- 24-hour nurse on-duty for a twice daily temperature check and for any health–related needs whilst under quarantine
- Designated area for COVID-19 screening tests

Services by Samitivej Hospital

- Total of 2 times COVID-19 screening tests provided by Samitivej Hospital
- Receive official "COVID-19-FREE" certificate on departure day
- Ambulance service on demand
- Admission to the hospital if tested positive for COVID-19

Please note:

- This package is subject to all government regulations as required for international arrivals into the kingdom.
- Additional charges for hospital stays and services may apply.

For more information or to make a reservations, please call (66) (2) 207 8000 or email rsvn-bangkok@westin.com

THE WESTIN
GRANDE SUKHUMVIT
BANGKOK

The Westin Grande Sukhumvit, Bangkok
259 Sukhumvit 19, Sukhumvit Road, Bangkok 10110
T 66 (0) 2207 8000 F 66 (0) 2255 2441
Email rsvn-bangkok@westin.com westingrandesukhumvit.com

สมิติเวช
SAMITIVEJ

ALTERNATIVE STATE QUARANTINE

IN COLLABORATION WITH

WORLD MEDICAL HOSPITAL

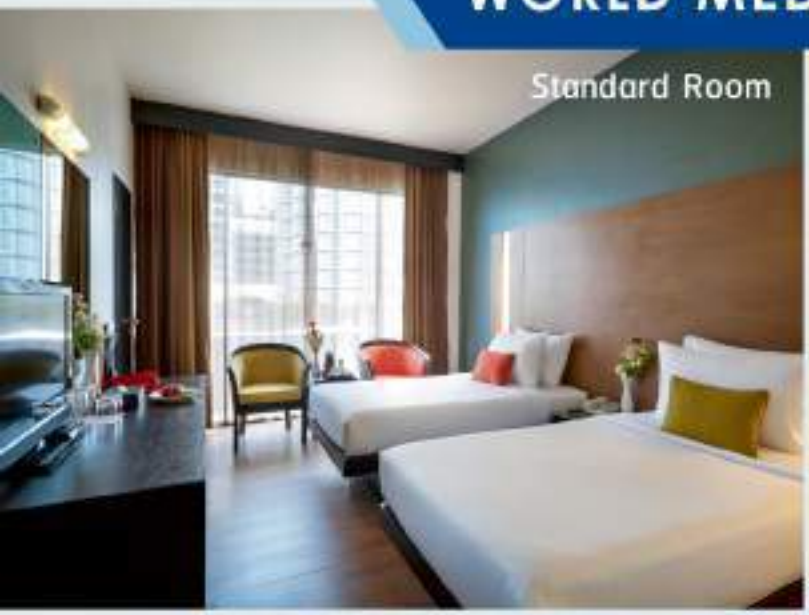

ASQ 15 Days Stay Strong @ Ambassador Hotel Bangkok

15 Nights 16 Days Quarantine Package

Ambassador Hotel Bangkok is a partnership with World Medical Hospital for Alternative State Quarantine (ASQ). We offer you a wonderful long stay experience package for 16 days/15 nights to stay safe with our 24 hours nursing service.

Return to Thailand and spend your Alternative State Quarantine in relax & comfort with our service at Ambassador Hotel Bangkok on SukhumvitSoi 11

Start from THB **45,000** nett per person in collaboration with World Medical Hospital

Standard Room

THB **45,000.-** nett for 1 Person (25 sq.m)

- 16 days/15 nights in a single room
- 3 meals a day from our selected menu
- Room makeup and linen change twice per period of stay
- Welcome mini bar in the room
- Airport pickup service from Don Mueang or Suvarnabhumi Airport to hotel (supplement charge 2,000 THB for picking-up from U-Tapao Airport)
- 24-hour nurse on duty to administer twice daily temperature checks and conduct health evaluation
- 2 times COVID-19 swab test

Amtel Suite

THB **49,000.-** nett for 1 Person (60 sq.m)

- 16 days/15 nights in a single room (1 bedroom, 1 living room and 1 bathroom)
- High-speed WiFi provided
- 3 meals a day from our selected menu
- Room makeup and linen change twice per period of stay
- Welcome mini bar in the room
- Airport pickup service from Don Mueang or Suvarnabhumi Airport to hotel (supplement charge 2,000 THB for picking-up from U-Tapao Airport)
- 24-hour nurse on duty to administer twice daily temperature checks and conduct health evaluation
- 2 times COVID-19 swab test

Medical Services by World Medical Hospital

- Complimentary pick up service on arrival
- Total of Covid-19 screening tests
- 24-hour on-site nurse
- 24-hour emergency ambulance service transfer from hotel to hospital
- Doctor's consultation vis video call between 8.00 hrs. and 17.00 hrs.

E-mail : rsvbkk@amtel.co.th

02 254 0444 # 1223, 1224

Silom Serene
a boutique hotel

Vibhavadi
HOSPITAL โรงพยาบาลวิภาวดี

16 DAYS, 15 NIGHTS

ALTERNATIVE STATE QUARANTINE

Silom Serene, a Boutique Hotel in collaboration with Vibhavadi Hospital is pleased to offer our certified long stay package to both Thai citizens and expatriates returning from abroad in a serene and safe environment that meets the standards of the Ministry of Public Health.

Deluxe Room (30 sqm)

1 Bedroom Suite (60 sqm)

Open-Air Rest Area

Vibhavadi Hospital Package Includes:

- COVID-19 testing (2 times on days 5 and 12)
- 24-hour nurse standby service
- Twice-daily temperature and health monitoting under registered nurse(RN) supervision

Package Rates/ 1 Adult

Deluxe Room (30 sqm) - THB 46,000 Net
Executive Room (35 sqm) - THB 49,000 Net
1 Bedroom Suite (60 sqm) - THB 65,000 Net
There will be an additional charge of full package rate for 2nd person sharing the same room.
Child under 12 years old sharing the same room will be charged at THB 30,000 Net/Child

Discount 10 % for Thai resident

Silom Serene Hotel Package Includes:

- Free High Speed WI-FI Access 24/7
- Private Restroom/Bathtub/Shower
- 43-Inch Smart TV
- Hand Sanitizer and Mask
- Complimentary 3 Meals/Day from Selected Menu Provided and Drinking Water

Other Services:

- Complimentary Welcome Beverage
- Room Cleaning Service
- Free Use of Yoga Mat and Exercise Ball in Recreational Room
- Wireless Dance Mat PC TV in Recreational Room
- Open-air rest area by pool & garden (after day 7 and negative COVID-19 test result)
- Free Transfer Service from Airport (Don Muang/Suvarnabhumi.)
- In-house restaurants include Arno's Butcher and Eatery and Ormthong Heritage Restaurant (Thai)
- Messenger Services to Nearby Convenient Stores

Reservation Process:

- Flight details are required for limousine pick up
- Reservation process will be complete only when all necessary information are submitted
- Full payment must be submitted prior to check in date
- For reservation or more information, please scan QR Codes below:

Silom Serene, a Boutique Hotel
7 Soi Pipat, Silom Soi 3, Silom, Bangrak, Bangkok 10500
reservations@silom-serene.com Tel: +662 636 6599 www.silom-serene.com

Silom Serene
a boutique hotel

Vibhavadi
HOSPITAL โรงพยาบาลวิภาวดี

16 วัน 15 คืน

ALTERNATIVE STATE QUARANTINE

สีลมซีรีนบูติกโฮเทลร่วมกับโรงพยาบาลวิภาวดีมีความยินดีที่จะนำเสนอแพ็คเกจพำนักระยะยาว ให้กับท่านลูกค้าทั้งคนไทยและชาวต่างชาติที่เดินทางกลับจากต่างประเทศในสภาพแวดล้อมที่เงียบสงบและปลอดภัยตามมาตรฐานของกระทรวงสาธารณสุข

Deluxe Room (30 ตรม)

1 Bedroom Suite (60 ตรม)

พื้นที่พักผ่อนริมสระน้ำและสวน

แพ็คเกจโรงพยาบาลวิภาวดีประกอบด้วย:

- การตรวจเชื้อโควิด-19 2 ครั้ง(วันที่ 5 และ วันที่ 12)
- บริการพยาบาลตลอด 24 ชั่วโมง
- วัดอุณหภูมิวันละสองครั้ง และติดตามผลสุขภาพโดยพยาบาลวิชาชีพ

ราคาแพ็คเกจ/สำหรับ 1 ท่าน

Deluxe Room (30 ตรม) - 46,000 บาทถ้วน
Executive Room (35 ตรม) - 49,000 บาทถ้วน
1 Bedroom Suite (60 ตรม) - 65,000 บาทถ้วน
สำหรับผู้เข้าพักท่านที่ 2 ที่ใช้ห้องเดียวกันชำระเพิ่มเต็มจำนวน
เด็กต่ำกว่า 12 ปีชำระเพิ่ม 30,000 บาทต่อท่าน

ส่วนลด 10% สำหรับคนไทย

แพ็คเกจโรงแรมสีลมศิรีนทร์ประกอบด้วย:

- ฟรี Wi-Fi ความเร็วสูง
- ห้องน้ำส่วนตัว / อ่างอาบน้ำ / ฝักบัว
- สมาร์ททีวี 43 นิ้ว
- เจลทำความสะอาดมือและหน้ากากอนามัย
- อาหารฟรี 3 มื้อ / วันและน้ำดื่ม

บริการอื่น ๆ :

- เครื่องดื่มต้อนรับฟรี
- บริการทำความสะอาดห้องพัก
- ใช้เสื่อโยคะและลูกบอลออกกำลังกายฟรีในห้องสันทนาการ
- ใช้แผ่นเกมส์เต้นออกกำลังกายในห้องสันทนาการฟรี
- พื้นที่พักผ่อนกลางแจ้งริมสระว่ายน้ำและสวน (หลังจากวันที่ 7 และผลการตรวจเชื้อโควิด-19 เป็นลบ)
- บริการรับส่งฟรีจากสนามบิน (ดอนเมือง / สุวรรณภูมิ)
- บริการอาหารรูมเซอร์วิสจากห้องอาหารอาโนส์ บุชเชอร์ แอนด์ อีทเทอรี่และออมทอง เฮอริเทจ
- บริการแมสเซนเจอร์ไปยังร้านสะดวกซื้อใกล้เคียง

ขั้นตอนการจองแพ็คเกจ:

- ต้องระบุรายละเอียดเที่ยวบินสำหรับการรับที่สนามบิน
- ขั้นตอนการจองจะสมบูรณ์ก็ต่อเมื่อมีการส่งข้อมูลที่ครบถ้วน
- ต้องชำระเงินเต็มจำนวนก่อนวันที่เช็คอิน
- สำหรับการจองหรือสอบถามข้อมูลเพิ่มเติมโปรดสแกน QR Codes ด้านล่าง:

โรงแรมสีลมศิรีนทร์ บูติกโฮเทล
7 ซ. พิพัฒน์ สีลม ซ. 3 สีลม เขตบางรัก กรุงเทพมหานคร 10500
reservations@silom-serene.com Tel: +662 636 6599 www.silom-serene.com

BW Premier COLLECTION by BEST WESTERN

Amaranth Suvarnabhumi Airport
BW Premier Collection by Best Western

AMARANTH SUVARNABHUMI AIRPORT

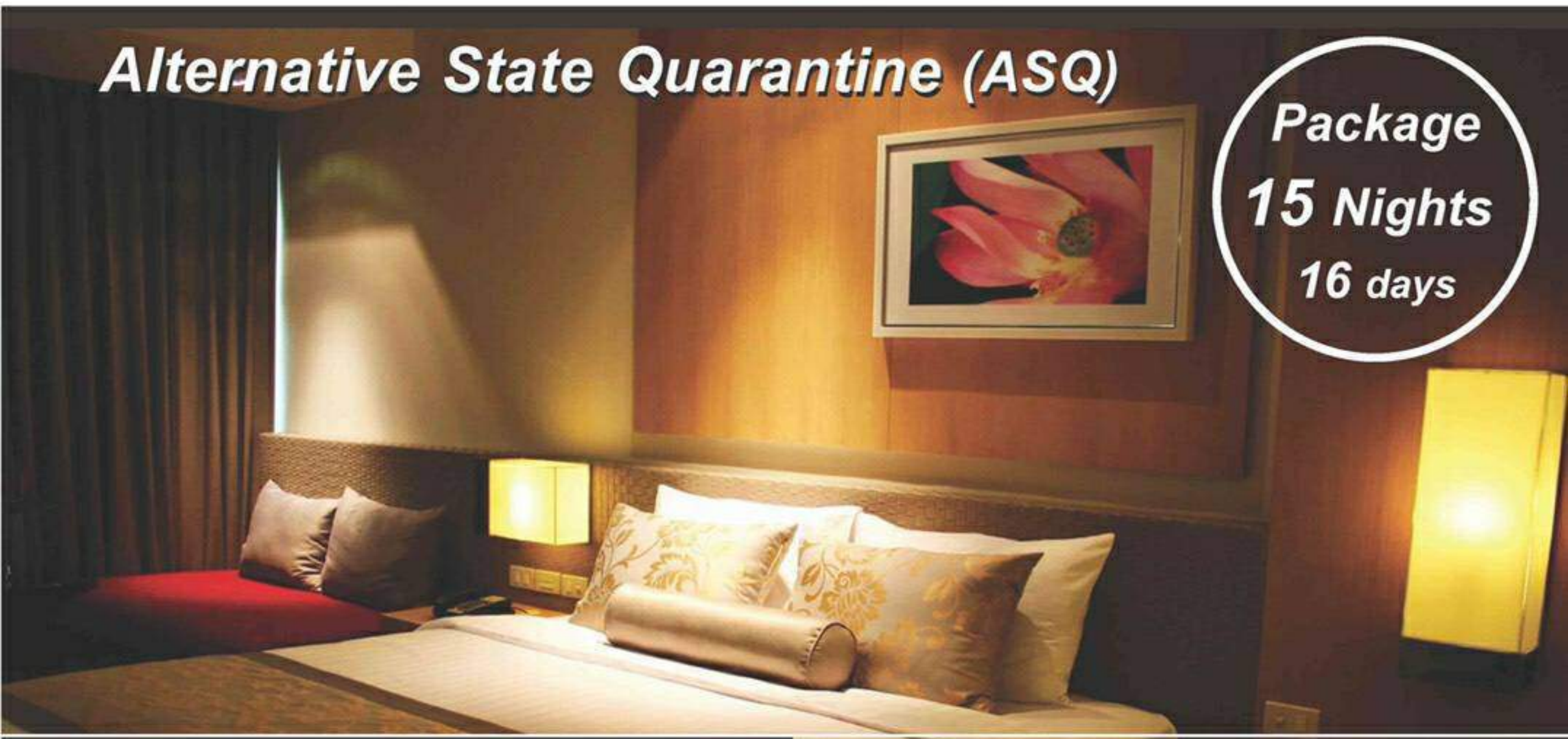

Deluxe *(32 sqm.)* **THB** 55,000 ***net/person***
Corner Suite *(56 sqm.)* **THB** 65,000 ***net/person***

- Airport pick up service from Suvarnabhumi or Donmuang International Airport to the hotel.
- Complimentary Daily 3 meals per day : Breakfast, Lunch and Dinner from selected menu.
- Complimentary Daily 4 bottles of drinking water
- Complimentary Coffee /tea making facilities
- Complimentary Hi Speed Wifi internet
- Room Cleaning Service
- Private restroom & Shower
- Balcony
- Complimentary daily laundry 3 pieces/day (except Dry cleaning & express service)
- Other amenities: Hair Dryer, Toiletries and Shaver
- 30% discount for room service (Food & Beverage)
- 20% discount for laundry service (except Dry-cleaning and Express services)

Dedicated Service by Chularat 9 Airport Hospital

- 2 times COVID-19 Tests conducted on property
- Twice-Daily temperature monitoring
- Room Visit by nurse (Day 2,7,14)
- 24 hours nurse on duty
- Obtaining official COVID-19 Free certificate
- Admittance to hospital if testing positive for covid-19
- In case of infection, the hospital will be responsible and coordinating to treatment of patients according

CHG โรงพยาบาล จุฬารัตน์ 9 แอร์พอร์ต CH 9 AIRPORT HOSPITAL

For Information/Reservation : Tel : 02 315-9393 # 1114, 1115
Email : res@amaranthhotel.com
revm@amaranthhotel.com

68 Moo 2, Kingkaew Rd., Rachatheva,
Bangplee, Samutprakarn, 10540 Thailand
www.amaranthhotel.com

BW Premier COLLECTION by BEST WESTERN

Amaranth Suvarnabhumi Airport
BW Premier Collection by Best Western

AMARANTH SUVARNABHUMI AIRPORT

Alternative State Quarantine (ASQ)

Package 15 Nights 16 days

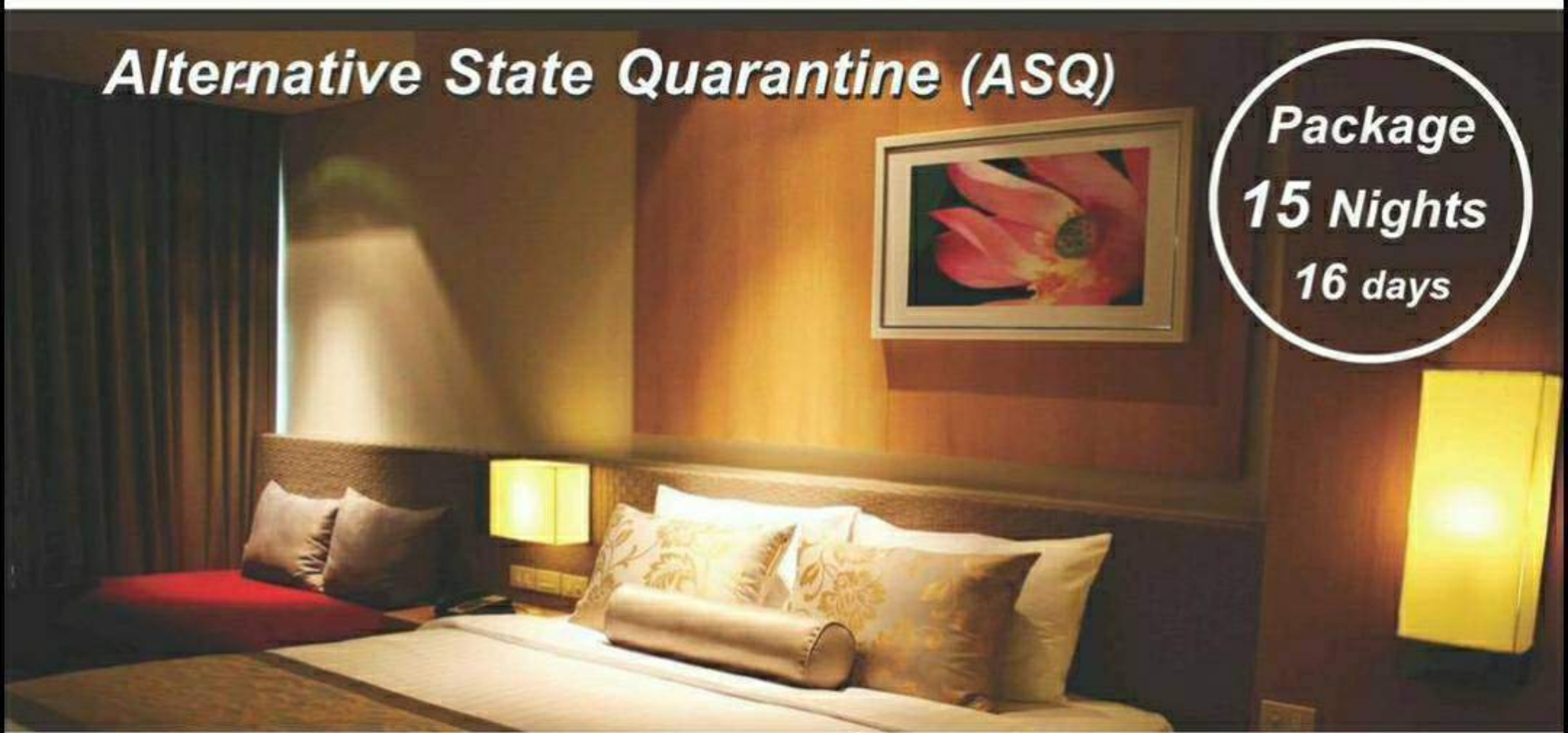

Deluxe *(32 sqm.)* **THB** 55,000 *net/person*

Corner Suite *(56 sqm.)* **THB** 65,000 *net/person*

สิ่งอำนวยความสะดวก

- บริการรับจากสนามบินสุวรรณภูมิ หรือ ดอนเมืองมายังโรงแรม
- บริการอาหาร 3 มื้อ (อาหารเช้า อาหารกลางวัน และอาหารเย็น) สามารถเลือกเมนูได้จากเมนูโรงแรม
- บริการน้ำดื่ม 4 ขวดต่อวัน รวมทั้งชากาแฟภายในห้องพัก
- ฟรีอินเตอร์เน็ต wifi
- บริการแม่บ้านทำความสะอาด
- ห้องน้ำส่วนตัว พร้อมห้องอาบน้ำเป็นสัดส่วน
- บริการซักรีด 3 ชิ้นต่อวัน (ยกเว้นบริการซักแห้งและบริการซักด่วน)
- ส่วนลด 30% สำหรับบริการรูมเซอร์วิส (อาหารและเครื่องดื่ม)
- ส่วนลด 20% สำหรับบริการซักรีด (ยกเว้นบริการซักแห้งและบริการซักด่วน)
- สิ่งอำนวยความสะดวกอื่นๆ เช่น ระเบียง, ไดร์เป่าผม, อุปกรณ์อาบน้ำ และที่โกนหนวด

Dedicated Service by Chularat 9 Airport Hospital

บริการทางการแพทย์ของโรงพยาบาลจุฬารัตน์ 9

- บริการตรวจคัดกรองเชื้อ Covid-19 ด้วยวิธี Throat & Nasopharyngeal swab จำนวน 2 ครั้ง ในวันที่ 3 และวันที่ 11 ของการกักตัว
- ตรวจวัดอุณหภูมิวันละ 2 ครั้ง
- เจ้าหน้าที่จะเก็บตัวอย่างเพื่อวิเคราะห์ Covid-19 ระหว่างเข้าพัก ในวันที่ 2, วันที่ 7 และในวันที่ 14 ของการเข้าพัก
- พยาบาลวิชาชีพ ประจำโรงแรม 24 ชั่วโมง
- ใบรับรองผลการตรวจทางห้องปฏิบัติการ หากไม่พบการติดเชื้อ Covid-19
- ในกรณีตรวจพบเชื้อ Covid-19 ทางโรงพยาบาลจะเป็นผู้รับผิดชอบดูแลรักษาตามสิทธิ์ในระบบหลักประกันสุขภาพแห่งชาติ

CHG โรงพยาบาล จุฬารัตน์ 9 แอร์พอร์ต CH 9 AIRPORT HOSPITAL

สอบถามข้อมูลเพิ่มเติม หรือ สำรองห้องพัก
โทร 02-3159393 ต่อ 1114, 1115
อีเมล์: res@amaranthhotel.com, revm@amaranthhotel

68 หมู่ 2 ถ.กิ่งแก้ว ต.ราชาเทวะ อ.บางพลี จ.สมุทรปราการ 10540
www.amaranthhotel.com

GRACELAND BANGKOK

by GRACE HOTEL

โรงพยาบาล ปิยะเวท PIYAVATE HOSPITAL

ASQ THAILAND

ROOM TYPE

SUPERIOR	39,000 THB
(30 SQ.M.)	
DELUXE	45,000 THB
(30 SQ.M.) (HALAL FOODS INCLUDED)	
GRAND DELUXE	50,000 THB
(30 SQ.M.) (HALAL FOODS INCLUDED)	
HONEYMOON SUITE	60,000 THB
(46 SQ.M.) (HALAL FOODS INCLUDED)	
EXECUTIVE SUITE (2 PERSONS)	80,000 THB
(62 SQ.M.) (HALAL FOODS INCLUDED)	

* ALL ROOM TYPES ARE INCLUDED WITH 3 MEALS A DAY (OF YOUR CHOICES)
* CHILD UNDER 12 EXTRA CHARGE AT 32,000 THB (SHARING WITH ADULT)

HOTEL SERVICE

- Complimentary airport to hotel transfer service
- Bathroom with bathtub and shower room
- In room complimentary hi-speed Wi-Fi internet access
- Digital TV 43-55" and working desk
- Android Smart TV Box (Youtube, Netflix, etc.) by request
- Room cleaning service
- Complimentary drinking water, coffee, and tea during your stay
- 20% discount for laundry and room service
- Relaxing area by the pool
- Smoking room (available on request)

HOTEL SERVICE

- 2 times COVID-19 Real-time RT-PCR technical screening test
- 24 hours complimentary nursing and hospital transfer service
- 24 hours assistance from hotel and professional nurses
- Doctor consulting via VIDEO CALL during your stay
- Personal thermometer is provided

FOR RESERVATION, PLEASE CONTACT

+66-2253-0666, +66-81699-5522

www.gracelandbangkok.com

GRACELAND BANGKOK HOTEL

rsvn.gracelandbangkok@gmail.com

ID: GRACELANDBKK

ID: GRACELANDBKK

GRACELAND BANGKOK

by GRACE HOTEL

โรงพยาบาล ปิยะเวท PIYAVATE HOSPITAL

ASQ THAILAND

ROOM TYPE

SUPERIOR	39,000 THB
(30 SQ.M.)	
DELUXE	45,000 THB
(30 SQ.M.) (HALAL FOODS INCLUDED)	
GRAND DELUXE	50,000 THB
(30 SQ.M.) (HALAL FOODS INCLUDED)	
HONEYMOON SUITE	60,000 THB
(46 SQ.M.) (HALAL FOODS INCLUDED)	
EXECUTIVE SUITE (2 PERSONS)	80,000 THB
(62 SQ.M.) (HALAL FOODS INCLUDED)	

* ราคาดังกล่าวรวมอาหาร 3 มื้อ (สามารถเลือกได้)
* CHILD UNDER 12 EXTRA CHARGE AT 32,000 THB (SHARING WITH ADULT)

HOTEL SERVICE

- ฟรีบริการรถรับจากสนามบินสู่โรงแรม
- ห้องน้ำใหญ่พร้อมอ่างแช่น้ำและห้องซาวเวอร์
- บริการอินเตอร์เน็ทความเร็วสูง
- โทรทัศน์ขนาดใหญ่ 43,55 นิ้ว และโต๊ะทำงาน
- กล่อง Android TV (แจ้งทางโรงแรม)
- บริการทำความสะอาดห้อง
- บริการน้ำดื่ม กาแฟ ชา ในห้องพัก
- ลด 20% สำหรับบริการซักรีดและรูมเซอร์วิส
- พื้นที่ผ่อนคลายบริเวณสระน้ำ ระหว่างเข้าพัก
- บริการห้องพักสำหรับสูบบุหรี่

HOTEL SERVICE

- ตรวจคัดกรอง COVID - 19 ด้วยเทคนิค RT-PCR จำนวน 2 ครั้ง
- ฟรีบริการรถพยาบาลรับ-ส่ง ตลอด 24 ชั่วโมง
- บริการช่วยเหลือโดยโรงแรมและพยาบาลวิชาชีพ ตลอด 24 ชม.
- บริการปรึกษาแพทย์เบื้องต้น ผ่าน VIDEO CALL

FOR RESERVATION, PLEASE CONTACT

+66-2253-0666, +66-81699-5522

www.gracelandbangkok.com

GRACELAND BANGKOK HOTEL

rsvn.gracelandbangkok@gmail.com

ID: GRACELANDBKK

ID: GRACELANDBKK

arize hotel sukhumvit

ASQ THAILAND

SHA

สมิติเวช SAMITIVEJ

Alternative State Quarantine (ASQ) Package 15 Nights

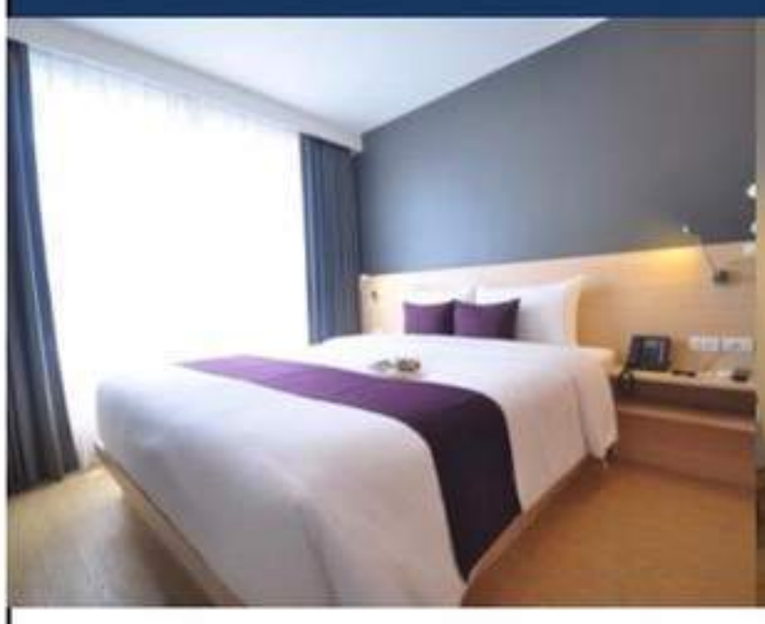

ROOM TYPE	SQ.M	Package price	Qty. (person)
Superior room	25 sq.m.	THB 40,000 net	1
Deluxe room	34 sq.m.	THB 45,000 net	1
1 Bedroom Suite	45 sq.m.	THB 60,000 net	1
Family Suite (2 Bedrooms)	71 sq.m.	THB 70,000 net	1
Family Suite (2 Bedrooms)	71 sq.m.	THB 90,500 net	2

10% discount for Thai Nationals

All Package Includes

- Daily set meals Breakfast, Lunch and Dinner with choice of Thai, Western options.
- Airport Transfer to Hotel. or Don mueang airport to hotel
- High speed internet access.
- Smart TV 43" with national and international channels.
- Room cleaning service every 2 days.
- Complimentary mask, hand sanitizer and digital thermometer.
- Complimentary 4 bottles of drinking water per day coffee and tea.
- Laundry service with 20% discount.
- 24 hours reception staff.

From Samitivej Hospital

- Dedicated medical services including 2 COVID-19 screening tests conducted on property between day 3-5 and days 11-13
- Certified medical staff on standby 24 hours.
- Virtual doctor consultations available upon request (includes two free consultations).

Email :reservations@arizehotel.com

Website : www.arizehotel.com

Facebook : https://www.facebook.com/arizesukhumvit

Tel. : +66 (0) 2204 4888

Fax. : +66 (0) 2204 4848

8/8 Sukhumvit 26 Rd., Klongtoey, Bangkok, 10110 Thailand

ALTERNATIVE STATE QUARANTINE PACKAGE

ROOM TYPE & PACKAGE RATE FOR MINIMUM OF 15 CONSECUTIVE NIGHTS

Standard Room	THB 49,000 Net
View Room (no sofa bed)	THB 52,000 Net
Specialty King Room	THB 64,000 Net
King Suite Room	THB 86,500 Net

RATE INCLUSION

- Room rates are inclusive of daily breakfast, lunch and dinner
- COVID SWAP Tests, twice during stay
- 24-hour nurse and medical consultants, via video call
- Housekeeping services, every 5 days after receiving the negative result from the first Covid-19 test.
- 20% discount on food & beverage on a la cart menu
- 20% discount on laundry service
- Room rates are in Thai Baht inclusive of service charge and taxes
- Room rates are based on single occupancy
- One-way Airport transfer sharing van (Airport to hotel)
- Additional Charge at THB 2,000 Net per car per way if private limousine is required

IN-ROOM FACILITIES

- Complimentary Wi-Fi everywhere
- Modern bathroom with walk-in shower
- 43" flat-screen HDTV with cable/satellite channels
- Coffeemaker and tea-making facilities
- Mini refrigerator
- In-room, laptop-sized safe
- Plush robes and slippers
- Hairdryer
- Separate workspace

CANCELLATION & NO SHOW POLICY

- One night will be charged if cancel less than 7 days prior to arrival
- Full length of stay will be applied for no show booking

BOOK YOUR STAY AT

Email: reservations.bkkzs@hyatt.com
Tel: 66 2 055 1234

HYATT PLACE BANGKOK SUKHUMVIT
22/5 Sukhumvit Soi 24,
Bangkok, Thailand, 10110

ASQ THAILAND

BPK โรงพยาบาลบางปะกอก 9 BPK 9 INTERNATIONAL HOSPITAL

HYATT PLACE™

Hyatt™ and Hyatt Place™ and related marks are trademarks of Hyatt Corporation or its affiliates. © 2020 Hyatt Corporation. All rights reserved.

ALTERNATIVE STATE QUARANTINE PACKAGE

ประเภทห้องพักและราคาแพ็คเกจสำหรับ 15 คืน

Standard Room	49,000 บาทสุทธิ
View Room (no sofa bed)	52,000 บาทสุทธิ
Specialty King Room	64,000 บาทสุทธิ
King Suite Room	86,500 บาทสุทธิ

*ส่วนลดสำหรับคนไทยสิบเปอร์เซ็นต์

แพ็กเกจนี้รวม

- อาหาร 3 มื้อ: เช้า กลางวัน ย็น
- บริการตรวจคัดกรองเชื้อ COVID จำนวน 2 ครั้ง
- ทีมแพทย์และพยาบาลที่คอยดูแลตลอด 24 ชั่วโมง ผ่านวีดีโอคอล
- บริการทำความสะอาดทุก ๆ 5 วัน หลังจากได้รับผลตรวจ COVID-19 ครั้งแรกเป็นลบ
- ส่วนลดอาหารและเครื่องดื่ม 20% สำหรับเมนู a la cart
- ส่วนลด 20% สำหรับบริการซักรีด
- อัตราห้องพักนี้รวมภาษีและเซอร์วิสชาร์จแล้ว
- อัตราห้องพักนี้สำหรับผู้เข้าพัก 1 ท่าน
- บริการรถตู้รับส่งจากสนามบิน-โรงแรม จำนวน 1 ครั้ง
- มีค่าใช้จ่ายเพิ่มเติม 2,000 บาท ต่อคัน/เที่ยว หากต้องการรถรับส่งส่วนตัว

สิ่งอำนวยความสะดวกในห้องพัก

- Wi-Fi
- ห้องน้ำแบบวอล์กอิน
- ทีวีขนาด 43 นิ้ว พร้อมช่องเคเบิล
- เครื่องทำกาแฟ และ อุปกรณ์ชงชา
- ตู้เย็น
- ตู้นิรภัยในห้อง
- เสื้อคลุมและรองเท้า
- ไดร์เป่าผม
- พื้นที่แยกสำหรับทำงาน

นโยบายการยกเลิกและการไม่เข้าพัก

- หากยกเลิกการจองก่อนวันเข้าพักน้อยกว่า 7 วัน จะมีการเรียกเก็บค่าบริการจำนวน 1 คืน
- หากไม่มาเช็คอินในวันที่เข้าพัก ทางโรงแรมจะไม่มีการคืนเงินไม่ว่ากรณีใด ๆ

สำรองที่พักได้ที่

อีเมล reservations.bkkzs@hyatt.com

โทร. 66 2 055 1234

HYATT PLACE BANGKOK SUKHUMVIT
22/5 Sukhumvit Soi 24,
Bangkok, Thailand, 10110

ASQ THAILAND

BPK โรงพยาบาลบางปะกอก 9 BPK 9 INTERNATIONAL HOSPITAL

HYATT PLACE™

Hyatt™ and Hyatt Place™ and related marks are trademarks of Hyatt Corporation or its affiliates. © 2020 Hyatt Corporation. All rights reserved.

Alternative State Quarantine

Package 15 nights with the hospital service

Best Western Premier Sukhumvit

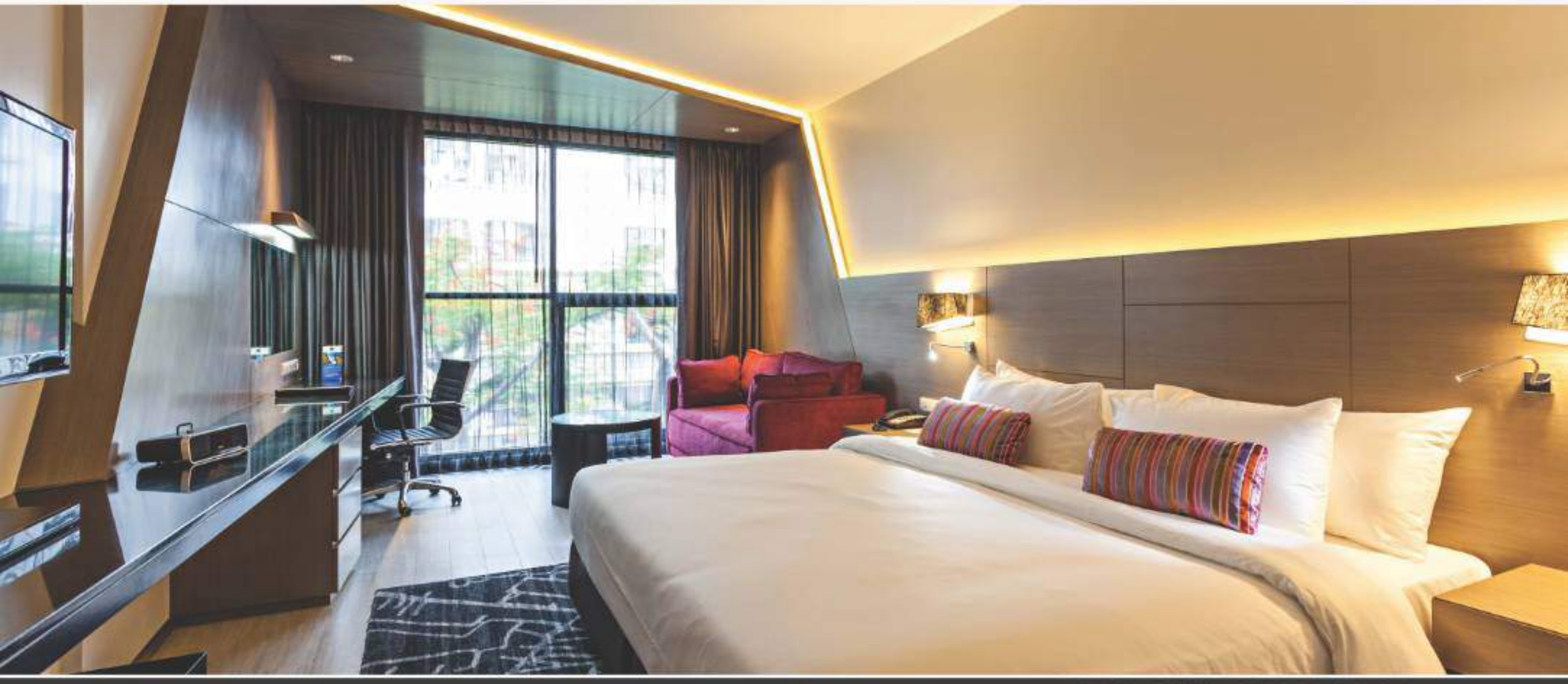

ROOM TYPES*	DIMENSION (SQM.)	PACKAGE RATE
Premier Room	32	THB 49,500 net / single occupancy
Premier Studio	40	THB 54,500 net / single occupancy
Premier Suite	58	THB 69,500 net / single occupancy

*Pets , Alcohol and Smoking are not allowed

The Package Includes:

- Accommodation for 15 nights / 16 days.
- One way transfer from Suvarnabhumi International Airport or Don Muang International Airport to Hotel.
- Full board meals including breakfast, lunch and dinner (Special set menu).
- Complimentary WiFi internet access in room.
- Complimentary drinking water 4 bottles per day.
- In-room coffee & tea making facility.
- 15 % Discount on A La carte room service menu.
- 10 % Discount on laundry service.
- Relaxing place outside the room 45 minutes per day after first negative result on day 5 onwards (subject to space availability and advance reservation required during stay).

Medical service by Bangpakok 9 international hospital

- 24 Hours standby nursing service.
- Daily health monitoring.
- 2 times COVID-19 PCR screening test conducted on property.

This package is subject to government established regulation for the health observation of all arrival to Thailand

For more information and reservation : rsvn@bestwesternpremiersukhumvit.com

Best Western Premier Sukhumvit

78 Sukhumvit Soi 1, Klongtoey Nua, Wattana, Bangkok, 10110 Thailand

T + 66 2 256 0677 F + 66 2 256 0670

E : rsvn@bestwesternpremiersukhumvit.com : www. bestwesternpremiersukhumvit.com

สถานที่กักกันตัวแห่งรัฐทางเลือก

แพ็คเกจ 15 คืน 16 วัน

โรงแรมเบสท์เวสเทิร์น พรีเมียร์ สุขุมวิท

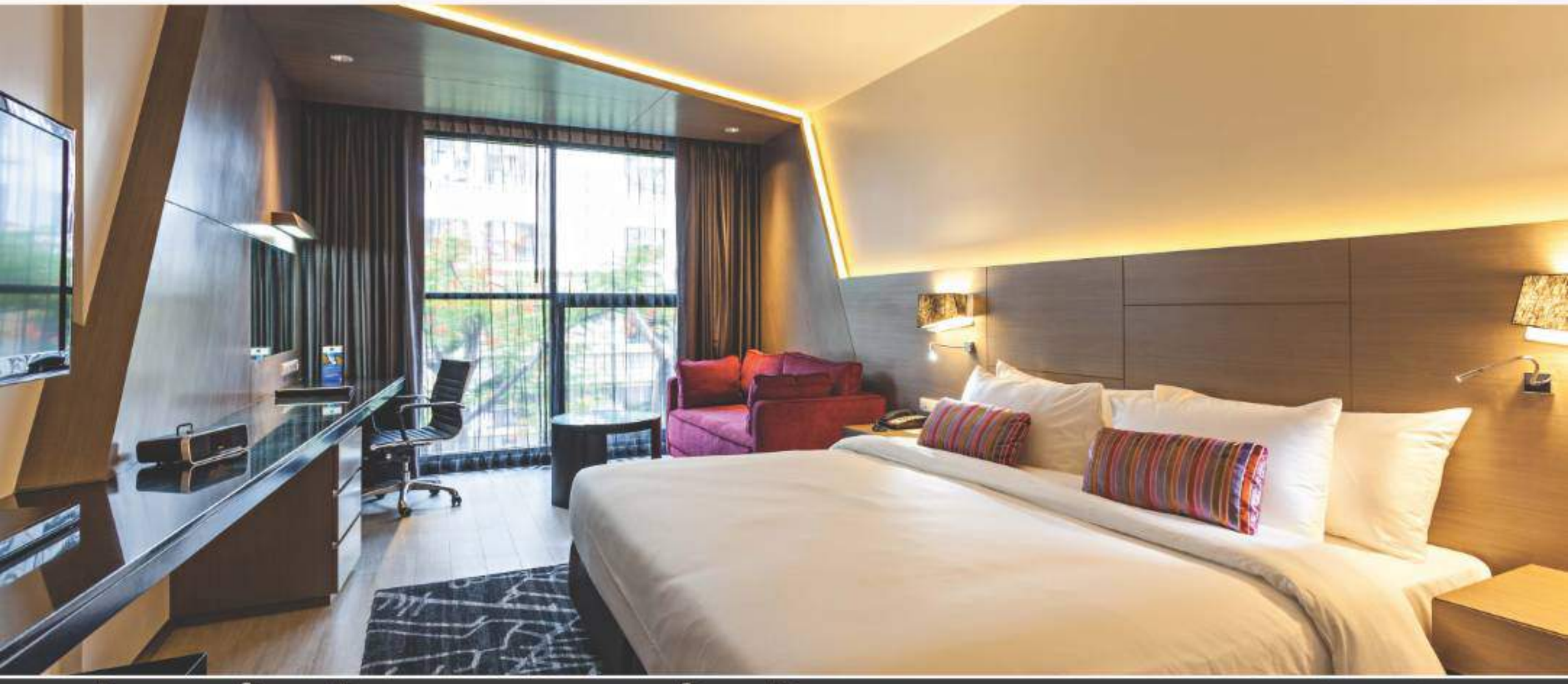

ประเภทห้องพัก*	ขนาดห้องพัก (ตร.ม.)	ราคา (บาท)
ห้องพรีเมียร์	32	49,500 บาท / 1 ท่าน
ห้องพรีเมียร์สตูดิโอ	40	54,500 บาท / 1 ท่าน
ห้องพรีเมียร์สวีท	58	69,500 บาท / 1 ท่าน

*ไม่อนุญาตสูบบุหรี่, ดื่มเครื่องดื่มแอลกอฮอล์ และนำสัตว์เลี้ยงเข้ามาในที่พัก

บริการจากทางโรงแรม

- สำหรับผู้ถือสัญชาติไทย จะได้รับส่วนลดพิเศษ 10% จากราคาแพ็คเกจ สำหรับการเข้าพัก 15 คืน 16 วัน
- กรุณาแสดงหนังสือเดินทาง หรือบัตรประชาชนของผู้เข้าพักเพื่อลงทะเบียน
- บริการรถรับ-ส่ง จากสนามบินสุวรรณภูมิ หรือสนามบินดอนเมือง ไปยังโรงแรม
- บริการอาหารภายในห้องพักทุกวัน วันละ 3 มื้อ
- บริการอินเตอร์เนตไร้สายภายในห้องพัก
- บริการน้ำดื่ม วันละ 4 ขวด
- บริการชา-กาแฟภายในห้องพัก
- ส่วนลด 15 % สำหรับอาหารและเครื่องดื่มอื่นๆ
- ส่วนลด 10 % สำหรับบริการซักรีดเสื้อผ้า
- พื้นที่สำหรับผ่อนคลายนอกห้องพัก (พื้นที่กลางแจ้ง) วันละ 45 นาที สำหรับผู้เข้าพักที่ผ่านการตรวจ ครั้งที่ 1 ตั้งแต่วันที่ 5 ของการเข้าพัก (พื้นที่ว่าง ขึ้นอยู่กับการสำรองระหว่างการเข้าพัก)

บริการทางการแพทย์จากโรงพยาบาลบางประกอก9 อินเตอร์เนชั่นแนล

- ทีมพยาบาลดูแลตลอด 24 ชั่วโมง
- ตรวจวัดอุณหภูมิ วันละ 2 ครั้ง
- บริการตรวจคัดกรองเชื้อ Covid-19 จำนวน 2 ครั้ง

แพ็คเกจนี้สามารถเปลี่ยนแปลงได้ตามประกาศเพิ่มเติมจากรัฐบาล และราคานี้ไม่รวมการรักษาเพิ่มเติม หรือกรณีจำเป็นต้องเข้ารักษาในโรงพยาบาล

สอบถามรายละเอียด และสำรองห้องพัก : rsvn@bestwesternpremiersukhumvit.com

Best Western Premier Sukhumvit

78 Sukhumvit Soi 1, Klongtoey Nua, Wattana, Bangkok, 10110 Thailand

T + 66 2 256 0677 F + 66 2 256 0670

E : rsvn@bestwesternpremiersukhumvit.com : www. bestwesternpremiersukhumvit.com

MÖVENPICK
HOTEL SUKHUMVIT 15
BANGKOK

โรงพยาบาลปิยะเวท
PIYAVATE HOSPITAL

ASQ THAILAND

SHA

ALLSAFE

Alternative State Quarantine Program

16 Days / 15 Nights Package

Room Type	1 Person	2 Persons*	3 Persons*
Superior Room	THB 49,500	N/A	N/A
Deluxe Room	THB 57,000	THB 87,000	N/A
Suite Room	THB 80,000	THB 110,000	THB 140,000

***Remark:**

- *For the 2nd and 3rd persons, they must be either married (with a marriage certificate) and/or a child (with the same surname or any birth certificate).*
- *Suite room can be occupied by 2 Adults + 1 Child only, 3 Adults in Suite is not allowed.*
- *Rate is net price inclusive of service charge & VAT.*

Program is inclusive of:

- Complimentary Airport Pick-up (Airport to Hotel)
- Complimentary 3 Meals / Day (Special Set Menu)
- 20% Discount for Food & Beverage (non-alcohol)
- Room Cleaning Service every 3 days
- 24 hour registered nurse on standby
- Two Times COVID-19 tests by Piyavate Hospital
- Daily temperature check by Piyavate Hospital
- Face Mask, Alcohol Gel and Thermometer.
- Free doctor consultation through Telemedicine service.
- Hi-speed Wifi

Mövenpick Hotel Sukhumvit 15 Bangkok
For Reservation, please contact
Email : Hotel.Sukhumvit15.Reservations@movenpick.com
Call : +66(2)-119-3100 Whatsapp : +66(0) 99 396 2196 Line : movenpickbkk15

สถานที่กักตัวทางเลือก (ASQ)

แพ็กเกจ 16 วัน / 15 คืน

ประเภทห้องพัก	1 ท่าน	2 ท่าน	3 ท่าน
ห้องสุพีเรียร์	49,500 บาท	-	-
ห้องดีลักซ์	57,000 บาท	87,000 บาท	-
ห้องสวีท	80,000 บาท	110,000 บาท	140,000 บาท

<u>หมายเหตุ:</u>
- สำหรับท่านที่ 2 และ ท่านที่ 3 ที่มาเป็นครอบครัว จะต้องมีใบทะเบียนสมรส และ สำหรับบุตรจะต้องมีนามสกุลเดียวกัน หรือ ใบสูติบัตร
- ห้องสวีท สามารถพักได้ 2 ท่าน รวม เด็ก 1 ท่านเท่านั้น ไม่อนุญาตให้ผู้ใหญ่ 3 ท่านพักในห้องเดียวกันได้
- ราคาดังกล่าวยังไม่รวมเซอร์วิสชาร์จ และ ภาษี

ราคาดังกล่าวรวม:

- รถรับจากสนามบินมายังโรงแรม
- อาหาร 3 มื้อ (เช้า, กลางวัน, เย็น)
- ส่วนลด 20% สำหรับอาหารและเครื่องดื่ม (ไม่รวมเครื่องดื่มแอลกอฮอล์)
- ทำความสะอาดห้องทุกๆ 3 วัน
- พยาบาลจากโรงพยาบาลปิยเวชประจำอยู่ที่ โรงแรมตลอด 24 ชั่วโมง
- ตรวจโควิด 2 ครั้ง โดยโรงพยาบาลปิยเวช
- ตรวจวัดอุณหภูมิประจำวันทุกๆวัน โดยโรงพยาบาลปิยเวช
- หน้ากาก, เจอแอลกอฮอล์ และที่วัดไข้ ในทุกๆห้อง
- ฟรีบริการโทรเวชกรรมกับแพทย์
- อินเตอร์เนตความเร็วสูง

โรงแรมเมอเวนพิค สุขุมวิท 15 กรุงเทพฯ
จองห้องพักติดต่อที่
อีเมล : Hotel.Sukhumvit15.Reservations@movenpick.com
โทร : +66(2)-119-3100 Whatsapp : +66(0) 99 396 2196 Line : movenpickbkk15

Centre Point
SILOM · BANGKOK

BPK โรงพยาบาลบางปะกอก 9
BPK 9 INTERNATIONAL HOSPITAL

SHA

ASQ THAILAND

ALTERNATIVE STATE QUARANTINE
PACKAGE 16 DAYS 15 NIGHTS

ROOM TYPE	RATE	SIZE (SQ.M.)	QTY.
DELUXE	50,000.-	45	1 person
DELUXE GARDEN RIVER VIEW	57,000.-	45	1 person
GRAND DELUXE	67,000.-	66	1 person
GRAND DELUXE GARDEN RIVER VIEW	77,000.-	66	1 person
1 BEDROOM GRAND SUITE	82,000.-	90	1 person
1 BEDROOM GARDEN RIVER VIEW	92,000.-	90	1 person
2 BEDROOMS PREMIER SUITE	132,000.-	183	2 persons

** 5% discount from the above rate for Thai citizen

Serviced by Centre Point Hotel Silom

- Accommodation for 15 nights / 16 days **(Private balcony all unit)**
- Separated shower room and bathtub with automatic washlet
- Package includes 3 meals a day
- 4 bottles of drinking water per day & coffee and tea in room
- Free Wi-Fi internet, Cable TV & Netflix in room
- Room cleaning service
- One way transfer from Suvarnabhumi or Don Mueang airport to hotel
- Welcome snack and soft drink

Medical serviced by BPK9 International Hospital

- 2 times Real time PCR for COVID-19 on Day 3-5 and Day 11-13
- 24 hours nursing service for twice-daily temperature checks and health monitoring

Reservation process

- Flight itinerary is required for limousine service on arrival date
- Full prepayment is required upon making the reservation
- Passport or ID card Is required upon check in

This package is subjected to government established regulation for the health observation of all arrival to Thailand

FOR MORE INFORMATION AND RESERVATION
E : RSVN_SILOM@CENTREPOINT.COM
T : (+66) 2 630 6345 | (+66) 02 266 0521
W: WWW.CENTREPOINT.COM/SILOM/ASQ
F : CENTRE POINT HOTEL SILOM

Centre Point
SILOM · BANGKOK

BPK โรงพยาบาลบางปะกอก 9
BPK 9 INTERNATIONAL HOSPITAL

SHA

ASQ THAILAND

ALTERNATIVE STATE QUARANTINE
PACKAGE 16 DAYS 15 NIGHTS

Garden River View

Deluxe room

1 Bedroom Garden River View

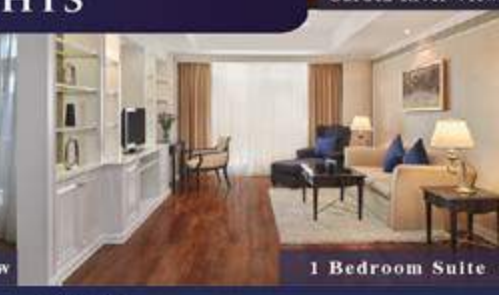

1 Bedroom Suite

ROOM TYPE	RATE	SIZE (SQ.M.)	QTY.
DELUXE	50,000.-	45	1 person
DELUXE GARDEN RIVER VIEW	57,000.-	45	1 person
GRAND DELUXE	67,000.-	66	1 person
GRAND DELUXE GARDEN RIVER VIEW	77,000.-	66	1 person
1 BEDROOM GRAND SUITE	82,000.-	90	1 person
1 BEDROOM GARDEN RIVER VIEW	92,000.-	90	1 person
2 BEDROOMS PREMIER SUITE	132,000.-	183	2 persons

ส่วนลด 5 % สำหรับลูกค้าคนไทยจากราคาแพคเกจ

บริการโดยโรงแรม เซนเตอร์ พอยต์ สีลม

- ห้องพัก 15 คืน 16 วัน (มีระเบียงทุกห้อง)
- ห้องน้ำแบบแยกห้องอาบน้ำ และอ่างอาบน้ำ รวมทั้งสุขภัณฑ์แบบอัตโนมัติ
- ราคานี้รวมอาหาร และเครื่องดื่ม 3 มื้อต่อวัน (เช้า กลางวัน และเย็น)
- น้ำดื่ม 4 ขวดต่อวันรวมทั้ง ชา กาแฟ ภายในห้องพัก
- บริการฟรีไวไฟ ทรูเคเบิ้ลทีวี และ เนทฟลิกซ์ในห้องพัก
- บริการทำความสะอาด
- บริการรถรับส่งจากสนามบินสุวรรณภูมิ หรือดอนเมืองมายังที่พักในวันเข้าพัก
- เซทขนมและน้ำอัดลมภายในห้องพัก

บริการโดยโรงพยาบาลบางปะกอก 9

- บริการตรวจเชื้อโควิด-19 ระหว่างเข้าพัก ในวันที่ 3-5 และวันที่ 11-13
- พยาบาลประจำโรงแรมตลอด 24 ชั่วโมง เพื่อตรวจวัดอุณหภูมิและดูแลสุขภาพผู้เข้าพัก

ขั้นตอนการสำรองห้องพัก

- กรุณาแสดงข้อมูลการเดินทางโดยสารโดยเครื่องบินเพื่อสำรองรถรับในวันเข้าพัก
- โรงแรมรับชำระเงินล่วงหน้าเต็มจำนวน ผ่านทางเวปลิงค์
- กรุณาแสดงหนังสือเดินทางหรือบัตรประชาชนเพื่อลงทะเบียนเข้าพัก

This package is subjected to government established regulation for the health observation of all arrival to Thailand

FOR MORE INFORMATION AND RESERVATION
E : RSVN_SILOM@CENTREPOINT.COM
T : (+66) 2 630 6345 | (+66) 02 266 0521
W: WWW.CENTREPOINT.COM/SILOM/ASQ
F : CENTRE POINT HOTEL SILOM

The Canal Hotel

โรงพยาบาลนวมินทร์ 9
NAVAMIN 9 HOSPITAL

STANDARD ROOM
32 SQM.

STANDARD RENOVATE ROOM
32 SQM.

SUPERIOR ROOM
48 SQM.

FAMILY ROOM
64 SQM (32sqm. per room)

Alternative State Quarantine [ASQ] Package
16 Days and 15 Nights

The Canal Hotel in partnership with NAVAMIN 9 Hospital under government-approved quarantine hotel
We offer you with a special 16 days and 15 nights package for Alternative State Quarantine [ASQ]
with an exclusive hospitality. safe and remarkble long-stay experience.

Room Type	Size [sqm.]	Rate
Standard Room	32	33,000 THB / Room
Standard Renovate Room	32	38,000 THB / Room
Superior Room	48	43,000 THB / Room
Family Room	64	75,000 THB / Room

Hotel Service

- 3 Meals per day
- Internet Wi-Fi
- Private Bathroom
- Television [digital TV]
- Cleaning Service
- Airport Pick-up Service from Don Muang Airport or Suvarnabhumi Airport

Hospital Service

- 2 Time COVID-19 Testing
  If the COVID-19 test positive, You will be transferred to Navamin 9 Hospital.
- Free transportation between the hotel and the hospital
- 24 Hours Nursing service

THE CANAL HOTEL
98.98/1 Srihaburanukit Rd., Minburi, Bangkok 10510
Tel : +(66) 2517 9521 , 094-232-8894 Email : thecanalhotel@gmail.com
Website : www.thecanalhotels.com

The Canal Hotel

โรงพยาบาลนวมินทร์ 9
NAVAMIN 9 HOSPITAL

STANDARD ROOM
32 SQM.

STANDARD RENOVATE ROOM
32 SQM.

SUPERIOR ROOM
48 SQM.

FAMILY ROOM
64 SQM (32sqm. per room)

Alternative State Quarantine [ASQ] Package
แพ็คเกจสำหรับ 16 วัน 15 คืน

โรงแรมเดอะ คาแนล ร่วมกับ โรงพยาบาลนวมินทร์ 9 ได้เข้าร่วมโครงการของรัฐ สำหรับผู้เดินทางกลับมาจากต่างประเทศ
ขอเสนอแพ็คเกจ Alternative State Quarantine [ASQ]
พร้อมสิ่งอำนวยความสะดวกครบครัน และ ได้รับมาตรฐานสาธารณสุข

Room Type	Size [sqm.]	Rate
Standard Room	32	33,000 บาท / ห้อง
Standard Renovate Room	32	38,000 บาท / ห้อง
Superior Room	48	43,000 บาท / ห้อง
Family Room	64	75,000 บาท / ห้อง

Hotel Service

- อาหาร 3 มื้อ
- อินเตอร์เน็ต Wi-Fi
- ห้องน้ำส่วนตัวภายในห้องพัก
- ทีวีขนาด 32" ระบบเคเบิลทีวี
- ทำความสะอาดห้องพัก
- บริการรถรับจากสนามบิน ดอนเมือง หรือ สุวรรณภูมิ

****

Hospital Service

- ตรวจคัดกรองเชื้อ COVID-19 2 ครั้ง
- พร้อมบริการรถรับจากโรงแรม มาโรงพยาบาลนวมินทร์ 9
- บริการพยาบาล 24 ชม.

****

THE CANAL HOTEL
98,98/1 Srihaburanukit Rd., Minburi, Bangkok 10510
Tel : +(66) 2517 9525 094-232-8994 Email : thecanalhotel@gmail.com
Website : www.thecanalhotels.com

โรงพยาบาลปิยะเวท
PIYAVATE HOSPITAL

citadines
Sukhumvit 8
Bangkok

ALTERNATIVE STATE QUARANTINE

SPECIAL DISCOUNT
THB **2,000** off
FOR THAI CITIZENS

NEWLY RENOVATED PROPERTY

Apartment Type*	Room Size	Package Rates (THB) (16 days / 15 nights)	Number of Adults
Studio Executive	25sqm.	45,000 nett	1
One-Bedroom Deluxe	38sqm.	55,000 nett	1
Two-Bedroom Deluxe	52sqm.	100,000 nett	2

**Serviced residence with all the hotel services.*

Residence Features and Amenities

Stylish serviced residence with a host of hotel-like indulgences
Key features include:

- 100% non-smoking rooms
- Fully equipped kitchen
  - Electric cooking hob & hood
  - Electric kettle, microwave oven, toaster and tableware
  - Refrigerator (full sized in 1 & 2 Bedrooms and minibar in Studios)
- Separate working desk & chair
- Bathtub available in one bedroom and two bedrooms only

Optional Services with additional charges

- Extra adult or child charges THB 35,000nett (when sharing the same room, includes all services and hospital fees)
- Laundry Package 30 pieces for 15 days at THB 3,000nett (excludes dry cleaning services)
- Additional THB 1,100nett for pick up from U-Tapao Airport
- For game enthusiasts' pre-book & rent your Play Station 4 with four Games for THB 3,000 nett for 15 Nights only *(Subject to Availability)*
- Pre-book & buy your Citadines FitKit with us! Includes 2 kg or 5 kg Dumbbells & a yoga mat at THB 1,099 nett only

Complimentary Services

- Welcome hamper on arrival including essentials such as:
  - Cereal, Instant noodle, Crackers, Bread, Butter, Milk, Banana and Soft drinks
- All meals included - breakfast, lunch and dinner
- Tea / coffee making facilities and 6 bottles of 600ml. water per day
- Complimentary high speed WiFi at 15 mbps per room
- Paid premium TV channels in English, Japanese, Chinese, Arabic, Korean, European
- Room cleaned every alternate day
- 10% discount on in room dining services
- Rotational International menus with Thai, Asian, Halal and Vegetarian meal options served
- Partner Hospital provides one-way trip transfer between Suvarnabhumi International Airport or Don Mueang International Airport to hotel

Citadines Sukhumvit 8 Bangkok
For more information and reservation, please contact (66) 2257 2277 email frontoffice.cs8@the-ascott.com
www.citadines.com

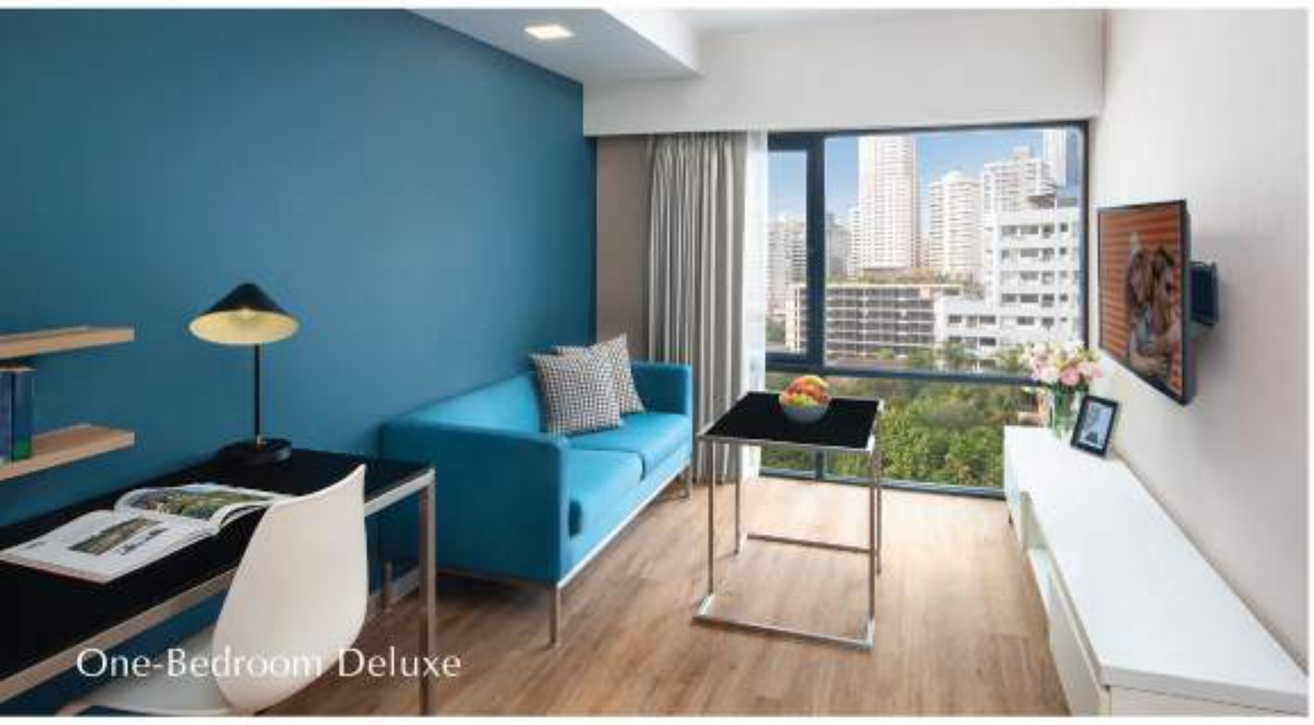
One-Bedroom Deluxe

Two-Bedroom Deluxe

Additional Information for Your Safety and Convenience

- Individual split type air conditioner for better temperature control
- PPE kit in all rooms
- Complimentary emergency transportation from Hotel to Hospital
- 20-minute drive from Hospital to Hotel
- 24-hour interpreter / coordinator for English, Cambodian, Burmese, Arabic, Chinese and Japanese

Terms & Conditions

- 100% pre-payment is required at the time of booking
- Rates are inclusive of 10% service charge & 7% VAT
- Package is designed for 15 nights / 16 days stay
- Check-out will be at 12.00 hours on the date of departure
- Benefits may not be used in conjunction with any other discounts or exchanged for any other services or cash
- Cancellation is permitted up to 14 days prior to arrival
- Late cancellation charges apply at
  - 50% of total amount when canceled 13 to 8 days from the date of arrival
  - 100% of the total amount when canceled within 7 days from the date of arrival
- If a guest tests positive for COVID-19 during their stay, the full amount charged will not be refunded

Complimentary services from Piyavate Hospital

- **Total of 2 COVID-19 screening tests (RT – PCR)**
- **24-hour registered nurse on duty stationed at Citadines Sukhumvit 8 Bangkok**
- **Certified medical staff on site for any health-related needs whilst under quarantine**
- **Daily health monitoring**
- **Face mask, alcohol gel and thermometer in room**
- **Admittance to hospital if testing positive for COVID-19**
- **Issuance of regular official reports on the status of each patient under observation**
- **Obtaining official COVID-19 free certificate on day 14 prior to the patient's release**
- **Transportation via ambulance to hospital (24-hour service on demand)**

ASCOTT
CARES

Ascott Cares is our commitment to maintaining high levels of hygiene and cleanliness standards as well as safe distancing to continue providing a safe home for you and a safe working environment for our staff. To know more please visit us on https://www.the-ascott.com/en/ascottcares.html

Looking for a Non-ASQ hotels post Quarantine, let us know!
We have Non-ASQ hotels in Sukhumvit, Sathorn, Thonglor and more!
Rates starting from THB 1,050++ per room per night.

Citadines Sukhumvit 8 Bangkok
For more information and reservation, please contact (66) 2257 2277 email frontoffice.cs8@the-ascott.com
www.citadines.com